

**PISOS** ◯

- 01 | Contrapiso polido

**PAREDES** △

- 01 | Paredes Drywall, com chapas standard e isolamento acústico, 30cm de espessura

**FORRO** □

- 01 | Pintura eletrostática branca na face inferior da laje steel deck

**ESQUADRIAS**

- P01 | Porta de abrir de madeira 90x210 c/ estrutura em madeira
- J01 | Painel de 7,1x3,1m formado por 6 janelas de alumínio, com bandeira inferior em vidro fixo e duas folhas com sistema de guilhotina simples c/ contrapesos
- J02 | Painel de 3,3x3,1m formado por 4 janelas de alumínio, com bandeira inferior em vidro fixo e duas folhas com sistema de guilhotina simples c/ contrapesos

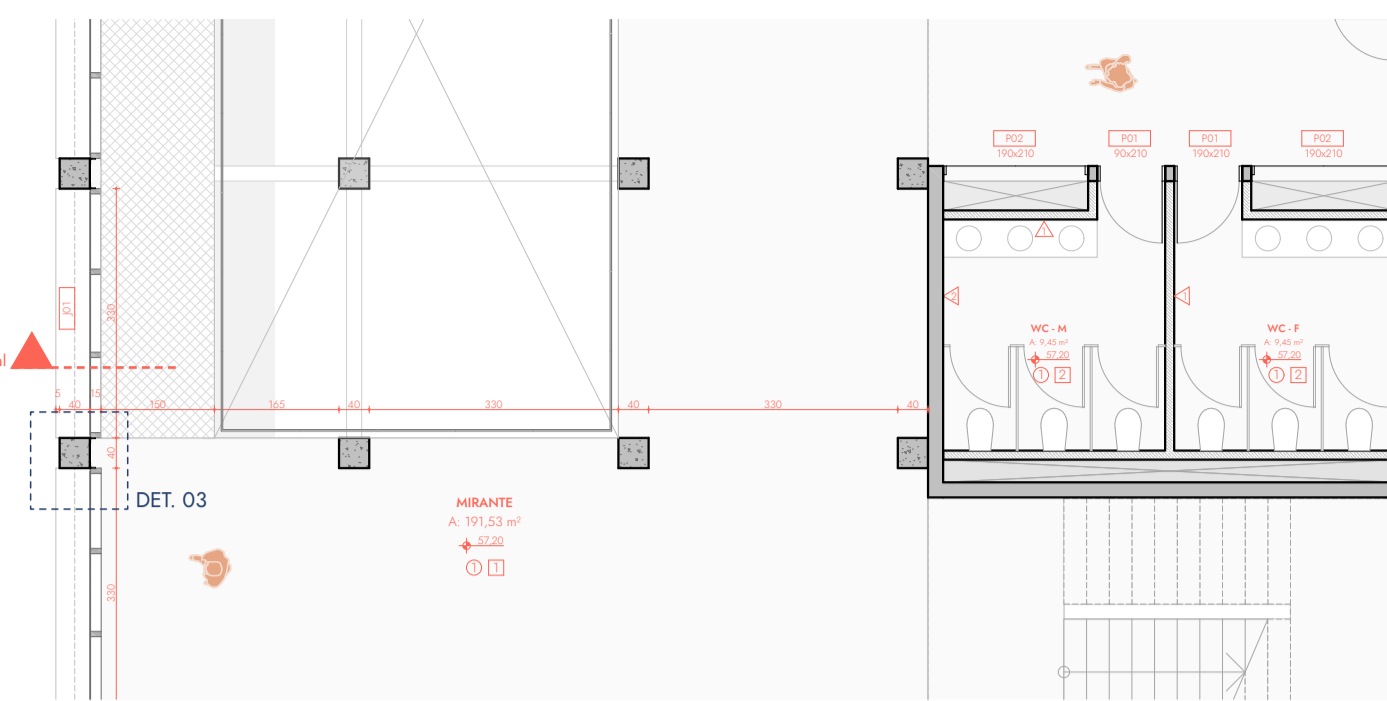
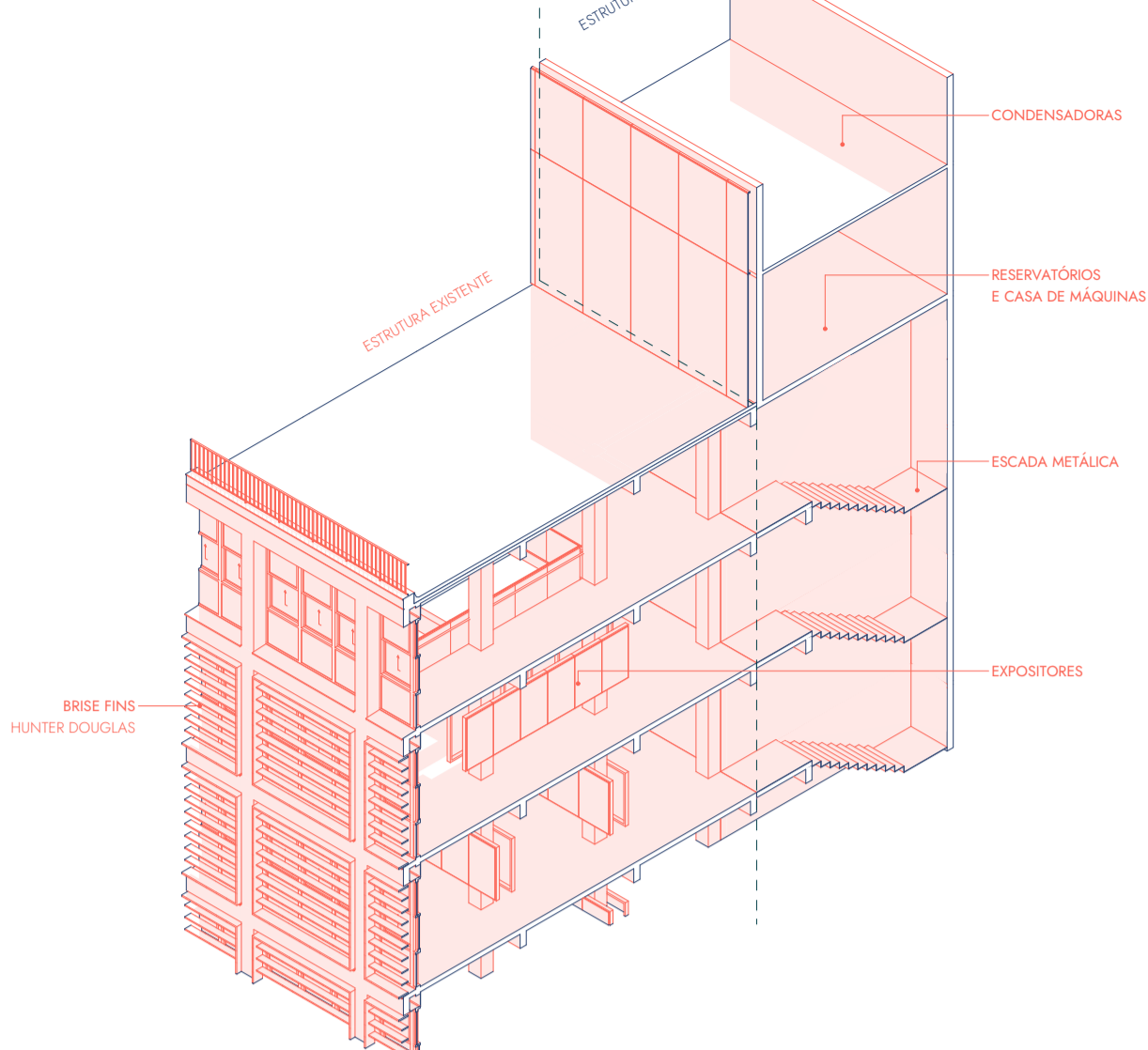

**PISOS** ◯

- 01 | Contrapiso polido

**PAREDES** △

- 01 | Paredes Drywall, com chapas standard e isolamento acústico, 30cm de espessura
- 02 | Paredes em Concreto Armado, espessura 20cm

**FORRO** □

- 01 | Laje em Concreto Armado
- 02 | Forro de Gesso Acartonado, h=240cm

**ESQUADRIAS**

- P01 | Porta de abrir de madeira 90x210 c/ estrutura em madeira e bandeira superior
- P02 | Porta dupla de madeira com abertura camarão 190x210cm c/ estrutura em madeira e bandeira superior
- J01 | Painel de 3,3x3,1m formado por 3 janelas de alumínio, com bandeira inferior em vidro fixo e duas folhas com sistema de guilhotina simples c/ contrapesos

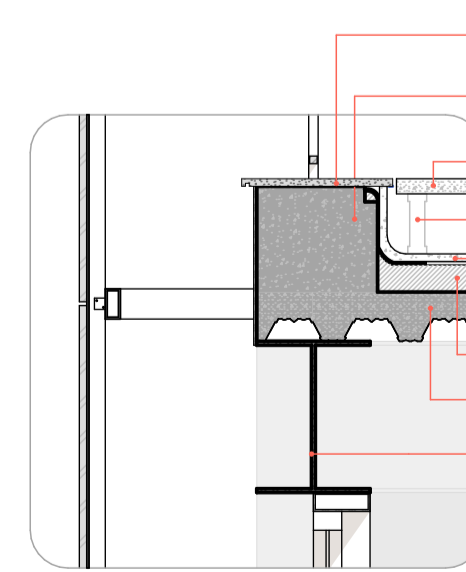
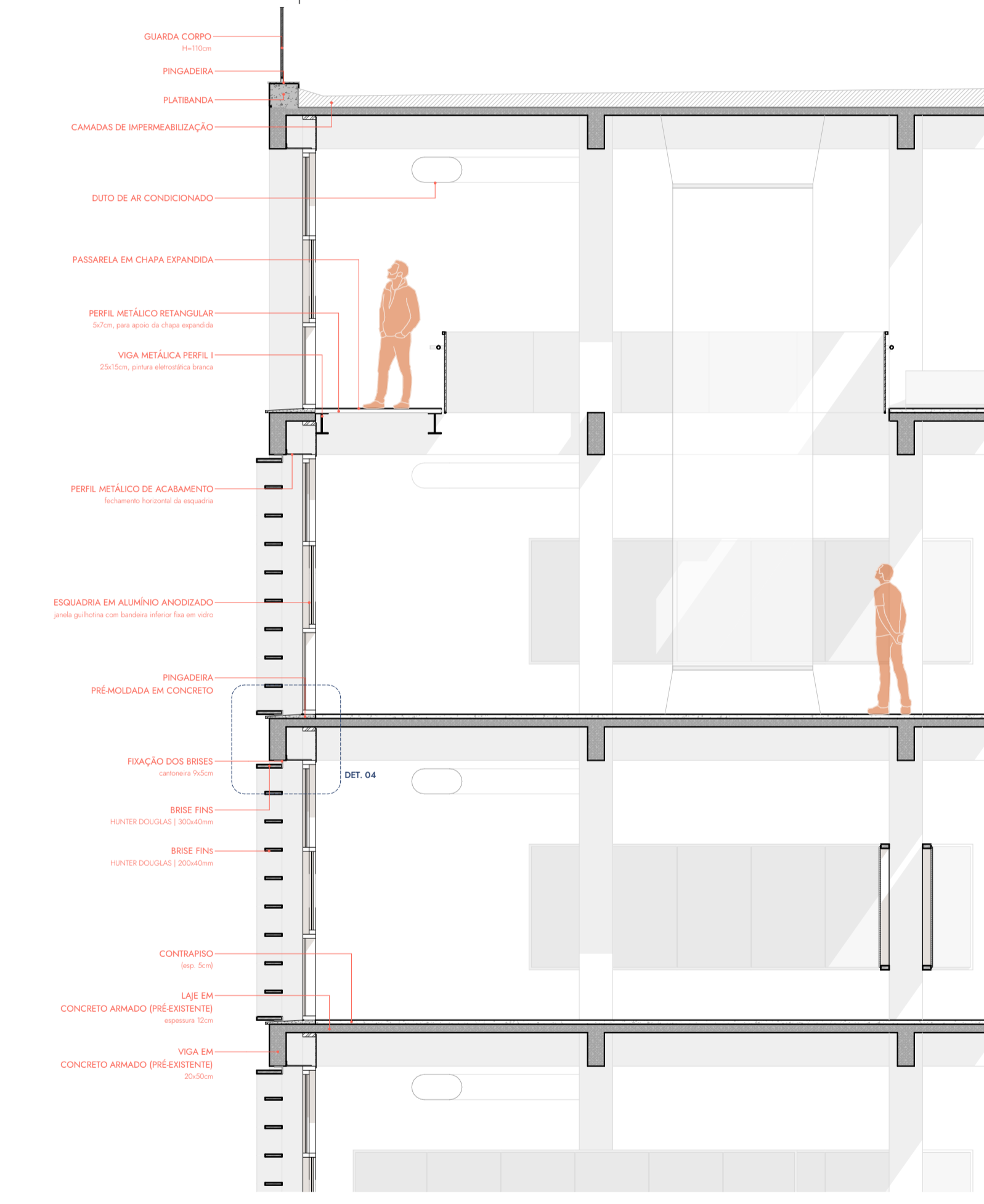
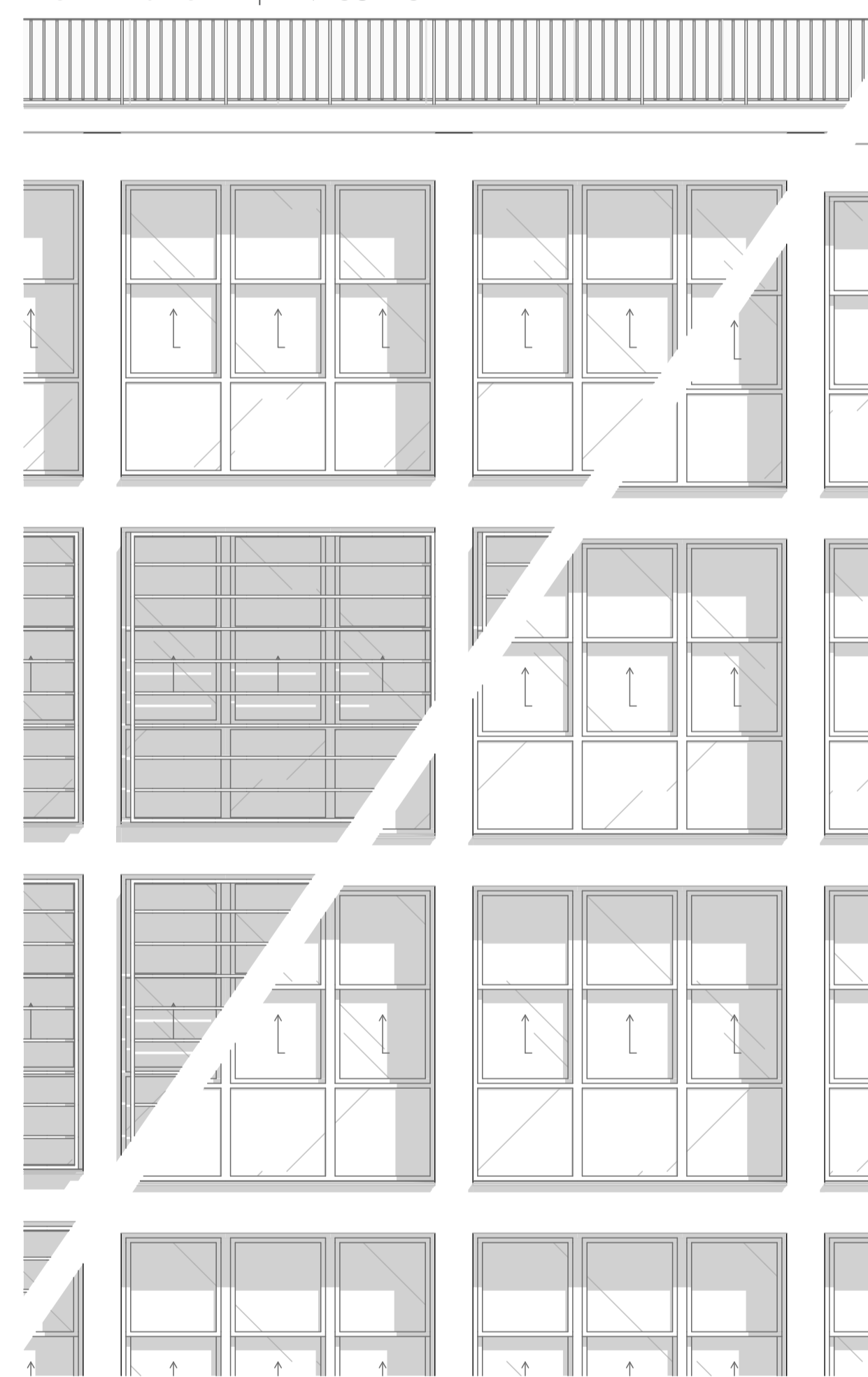
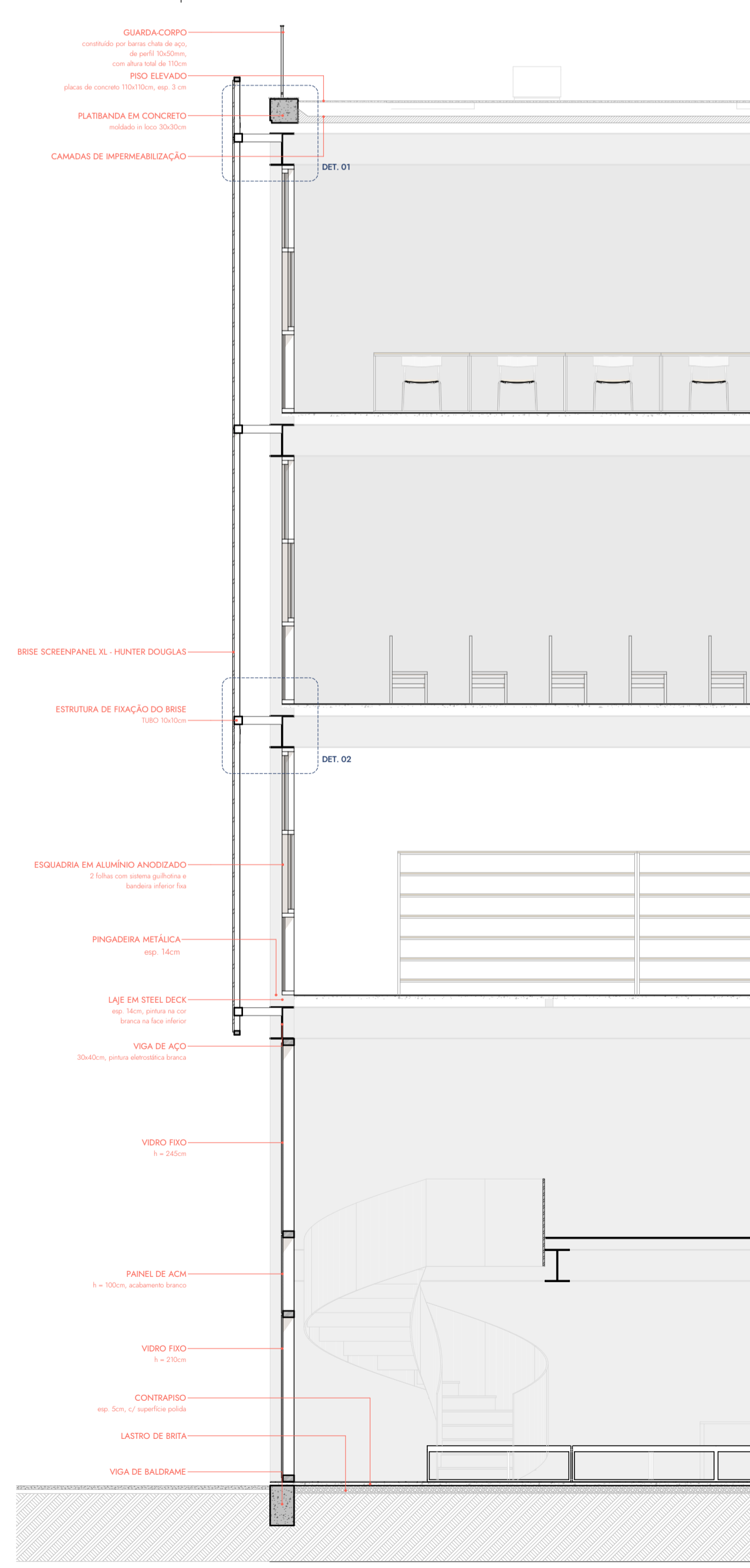
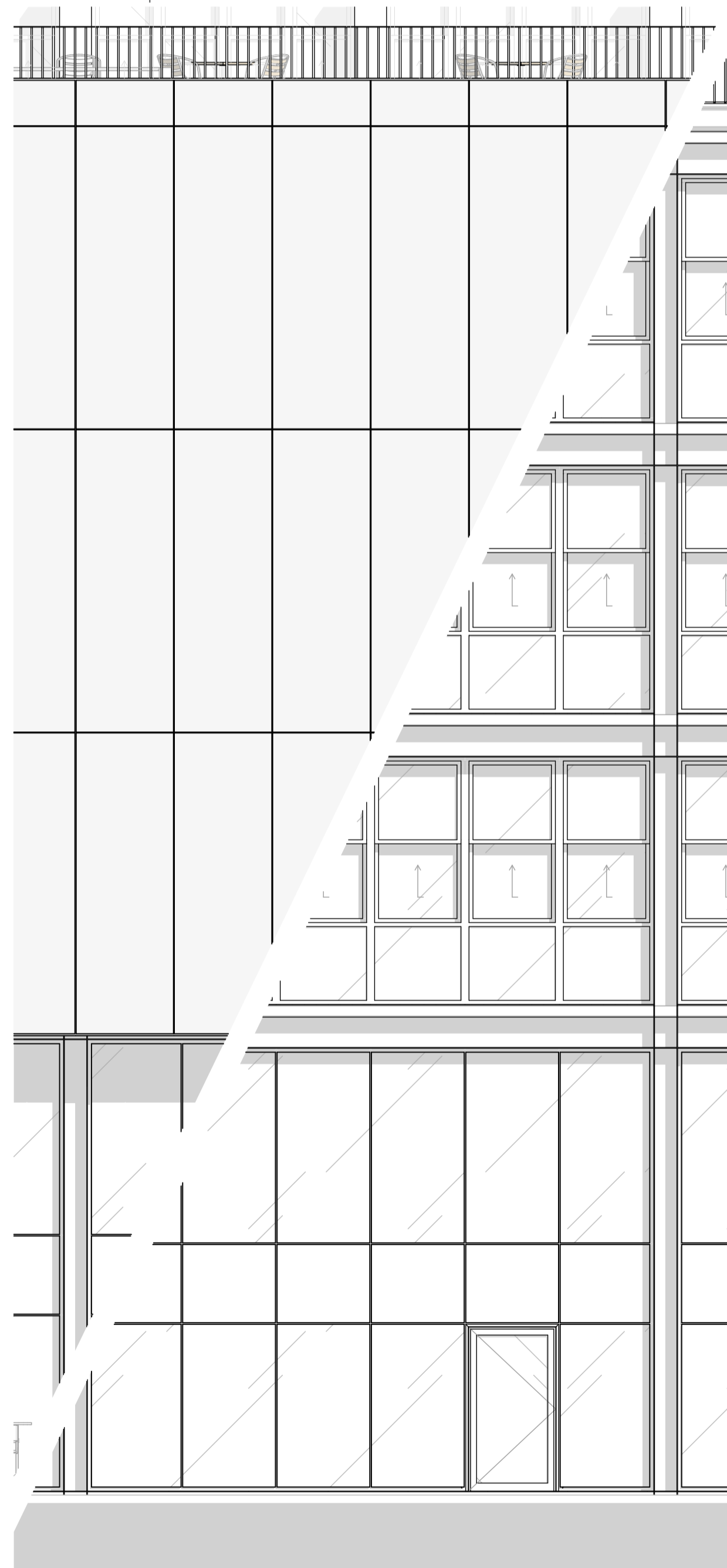

DET. 01 | PLATBANDA

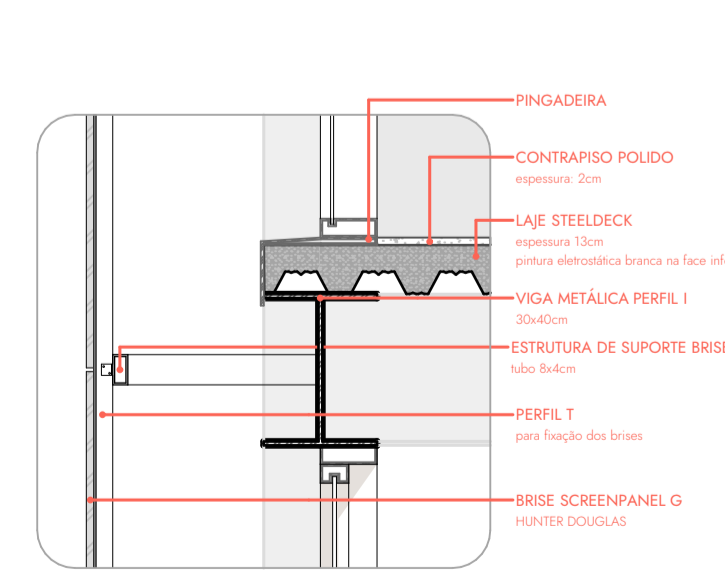

DET. 02 | BRISES - ANEXO

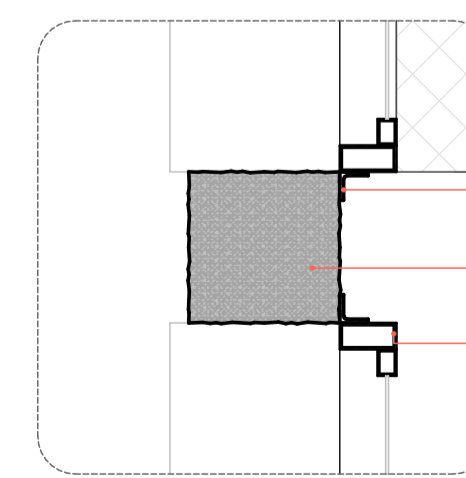

DET. 03 | ESQUADRIAS

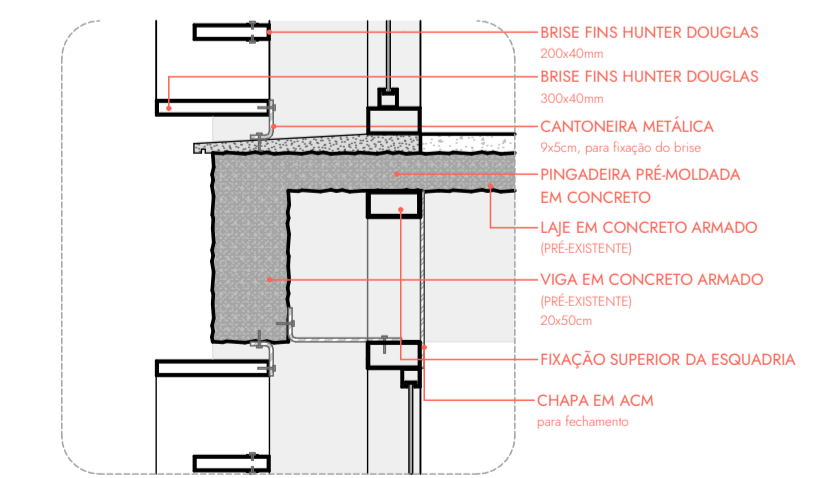

DET. 04 | BRISES - PINACOTECA