

LEGENDA

- SETOR: GALERIA E CENTRO CULTURAL**
 - 01. COLETA DE RESÍDUOS E LOJA DA GERAÇÃO DE RENDA
 - 02. RECEPÇÃO GALERIA EXPOSITIVA
 - 03. ÁREA EXPOSITIVA
 - 04. SANITÁRIOS MASCULINO, FEMININO E PNE
 - 05. ÁREA DOS FUNCIONÁRIOS: LOCKERS, VESTIÁRIO E COPA
 - 06. DEPÓSITO
 - 07. RESERVATÓRIO INFERIOR
 - 08. ÁREA EXPOSITIVA EXTERNA
- SETOR: ASSISTÊNCIA SOCIAL**
 - 11. CONSULTÓRIO MÉDICO GERAL
 - 12. SALA DE ATENDIMENTO COLETIVO
 - 13. SALA DE ATENDIMENTO INDIVIDUAL
 - 14. RECEPÇÃO ASSISTÊNCIA SOCIAL
 - 15. ADMINISTRAÇÃO
- SETOR: ESCOLA TÉCNICA**
 - 09. BICICLETÁRIO
 - 10. SECRETARIA
 - 15. ADMINISTRAÇÃO
 - 16. SALA DOS PROFESSORES
 - 17. PRAÇA SEMI COBERTA COM TOTEM INFORMATIVO
 - 18. HALL E RECEPÇÃO ESCOLA TÉCNICA
 - 19. DESPENSA
 - 20. DEPÓSITO DE RESÍDUOS
 - 21. SERVIDORES
 - 22. APOIO INFORMÁTICA
- SETOR: GALPÃO AUTÔNOMO CATADORES**
 - 52. MESAS DE SEPARAÇÃO
 - 53. LAVATÓRIO E DESPENSA
 - 54. BOX DE ARMAZENAMENTO DE RESÍDUOS
 - 55. BIODIGESTOR
- SETOR: ÁREA DE APOIO ASSOCIAÇÃO**
 - 23. DESPENSA CAFETERIA
 - 24. DEPÓSITO DE RESÍDUOS
 - 25. DESPENSA COZINHA
 - 26. COZINHA
 - 27. LAVATÓRIO DE UTENSÍLIOS
 - 28. REFEITÓRIO
 - 29. ESTAR COM MESA EXTERNO
 - 30. MIRANTE
 - 31. CISTERNA - RECOLHIMENTO ÁGUA DA CHUVA
 - 32. SANITÁRIO FEMININO
- SETOR: ASSOCIAÇÃO - TRIAGEM DE RESÍDUOS**
 - 33. SANITÁRIO MASCULINO
 - 34. SANITÁRIO FEMININO PNE
 - 35. SANITÁRIO MASCULINO PNE
 - 36. VESTIÁRIO
 - 39. SALA EPI
 - 40. DESPENSA
 - 41. TRANSFORMADOR
 - 42. GERADOR
 - 43. RESERVATÓRIOS INFERIORES
- SETOR: ESCOLA TÉCNICA**
 - 44. CENTRAL AR CONDICIONADO
 - 45. LAVATÓRIOS E CONTROLE DE AUTOMAÇÃO ESTEIRAS
 - 46. BAGS DE RESÍDUOS TRIADOS
 - 47. ARMAZENAMENTO DE FARDOS
 - 48. TRITURAÇÃO E Prensagem
 - 49. PESAGEM DE FARDOS
 - 50. PRÉ-ESTEIRA
 - 51. CONTAINER DE REJEITO

LEGENDA

- SETOR: ESCOLA TÉCNICA**
 - 30. MIRANTE
 - 60. SALA DE AULA
 - 61. OFICINA
 - 62. HALL
 - 63. SANITÁRIO PNE MASCULINO
 - 64. SANITÁRIO PNE FEMININO
 - 65. SANITÁRIO MASCULINO
 - 66. SANITÁRIO FEMININO
 - 67. SALA MULTIFUNDO
 - 68. LABORATÓRIO DE INFORMÁTICA
 - 69. SALA DE ESTUDOS INDIVIDUAL E COLETIVO
- SETOR: GALPÃO AUTÔNOMO CATADORES**
 - 52. MESAS DE TRIAGEM
 - 54. BOX DE ARMAZENAMENTO DE MATERIAL COLETADO
- SETOR: ASSOCIAÇÃO - TRIAGEM DE RESÍDUOS**
 - 70. SALA DE TREINAMENTO
 - 71. ADMINISTRAÇÃO E FINANCEIRO
 - 72. MEZANINO DE TRIAGEM DE RESÍDUOS SÓLIDOS
 - 73. PLATAFORMA DE OBSERVAÇÃO
- SETOR: GALERIA E CENTRO CULTURAL**
 - 03. ÁREA EXPOSITIVA
 - 56. ESTAR COM MESA
 - 57. PASSARELA
 - 58. BIBLIOTECA COMUNITÁRIA
 - 59. SALA EXPOSITIVA

"Coexistir num mundo caleidoscópico é reconhecer as diversidades dos indivíduos, grupos e comunidades, e sobretudo criar as possibilidades de diminuir as diferenças indesejáveis promovendo as igualdades e direitos necessários dentro dessas diferenças."

Fernando de Freitas Fuão
Artigo: Galpões de Triagem: Uma Abordagem Espacial Arquitetônica

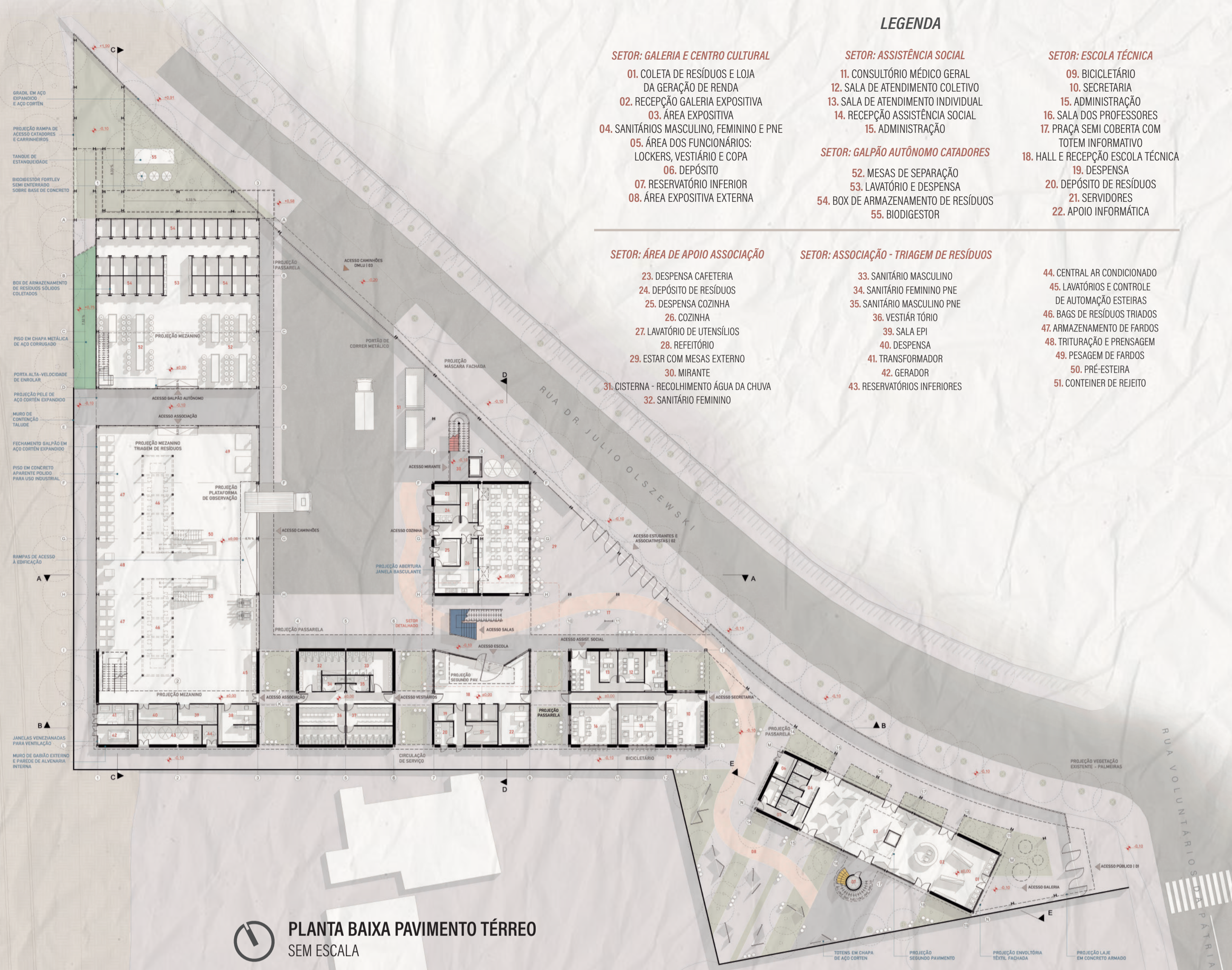

PLANTA BAIXA PAVIMENTO TÉRREO SEM ESCALA



PLANTA BAIXA SEGUNDO PAVIMENTO SEM ESCALA

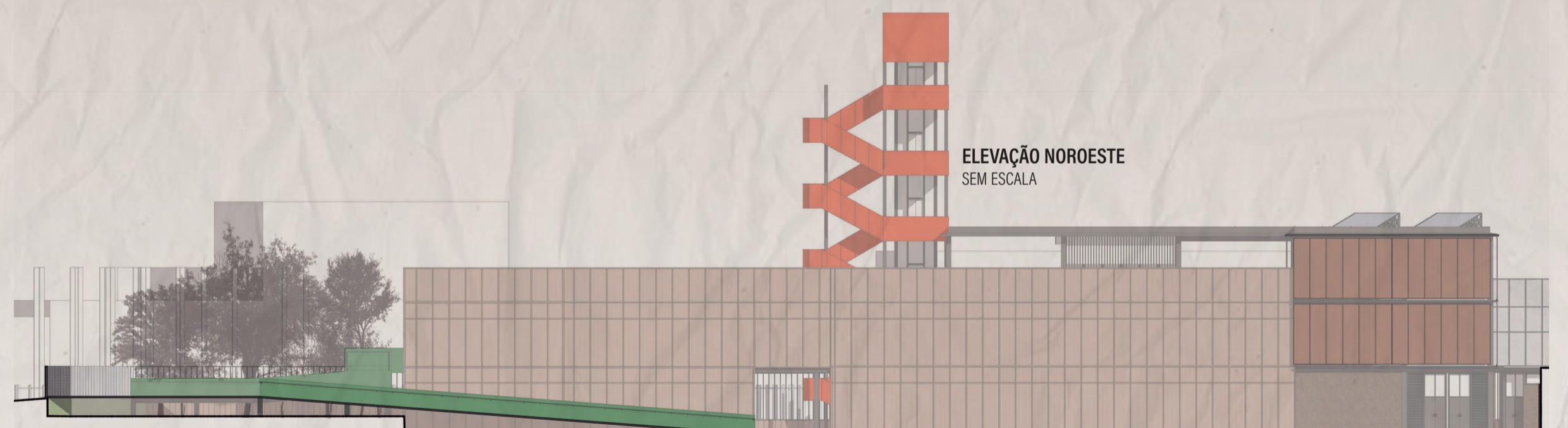

ELEVAÇÃO NOROESTE SEM ESCALA



ELEVAÇÃO SUDOESTE SEM ESCALA

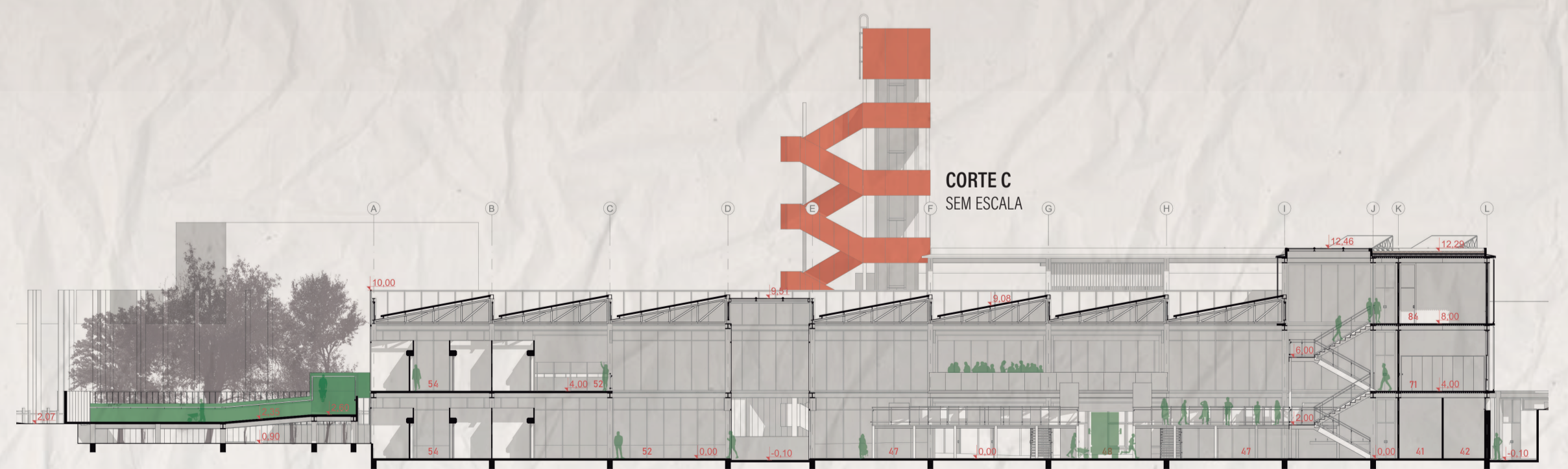

CORTE C SEM ESCALA

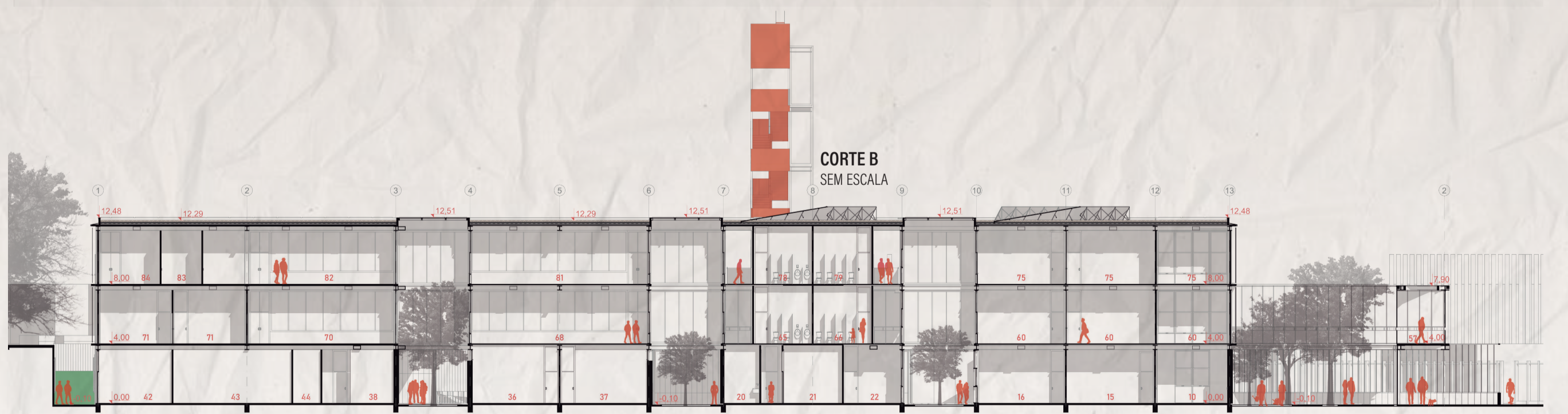

CORTE B SEM ESCALA



ELEVAÇÃO LESTE - RUA DR. JULIO OLSZEWSKI SEM ESCALA

PRÊMIO IAB RS - turmas 2023

3/4