

- LEGENDA**
- |                                  |                                      |
|----------------------------------|--------------------------------------|
| 01. pier                         | 22. lavagem                          |
| 02. doca dos barcos              | 23. caixa                            |
| 03. câmara fria de espera        | 24. restaurante   refeitório         |
| 04. higienização                 | 25. feira do peixe                   |
| 05. triagem                      | 26. núcleo de sanitário público      |
| 06. filetagem                    | 27. sala multiuso                    |
| 07. embalagem                    | 28. depósito                         |
| 08. despensa                     | 29. recepção                         |
| 09. câmara fria de descarte      | 30. sala de reuniões                 |
| 10. câmara fria de armazenamento | 31. copa                             |
| 11. dml                          | 32. administração                    |
| 12. resíduos secos               | 33. recepção                         |
| 13. resíduos orgânicos           | 34. administração                    |
| 14. tanques piscicultura         | 35. financeiro                       |
| 15. lavabo                       | 36. presidência                      |
| 16. dml                          | 37. sala de reuniões                 |
| 17. higienização                 | 38. copa                             |
| 18. despensa                     | 39. núcleo de sanitário funcionários |
| 19. armazenagem                  | 40. vestiário cooperados             |
| 20. bar                          | 41. sala técnica                     |
| 21. cozinha                      | 42. mirante   caixa d'água           |

**PLANTA BAIXA TÉRREO**  
sem escala

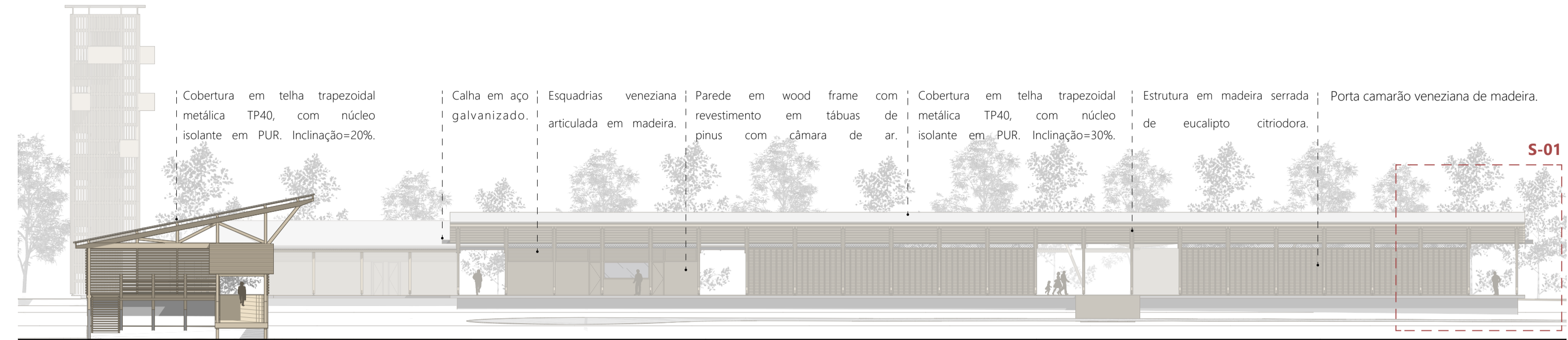

**FACHADA NORTE**  
sem escala

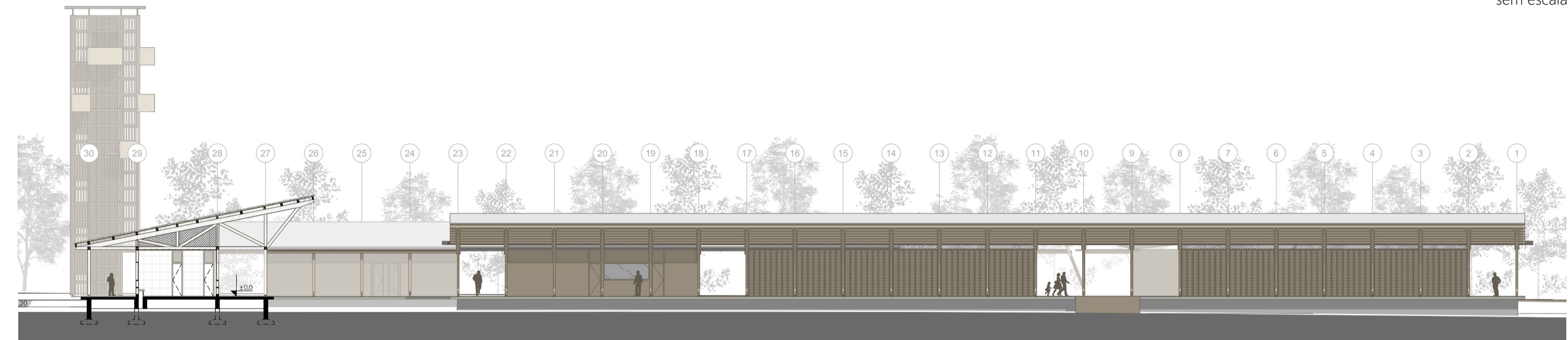

**CORTE AA**  
sem escala

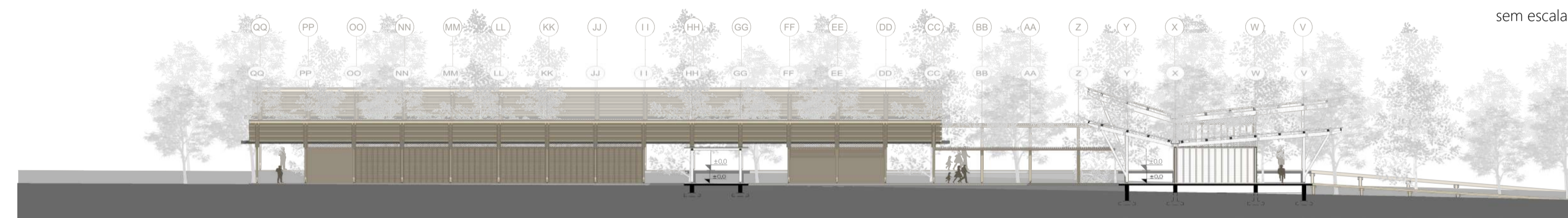

**CORTE DD**  
sem escala

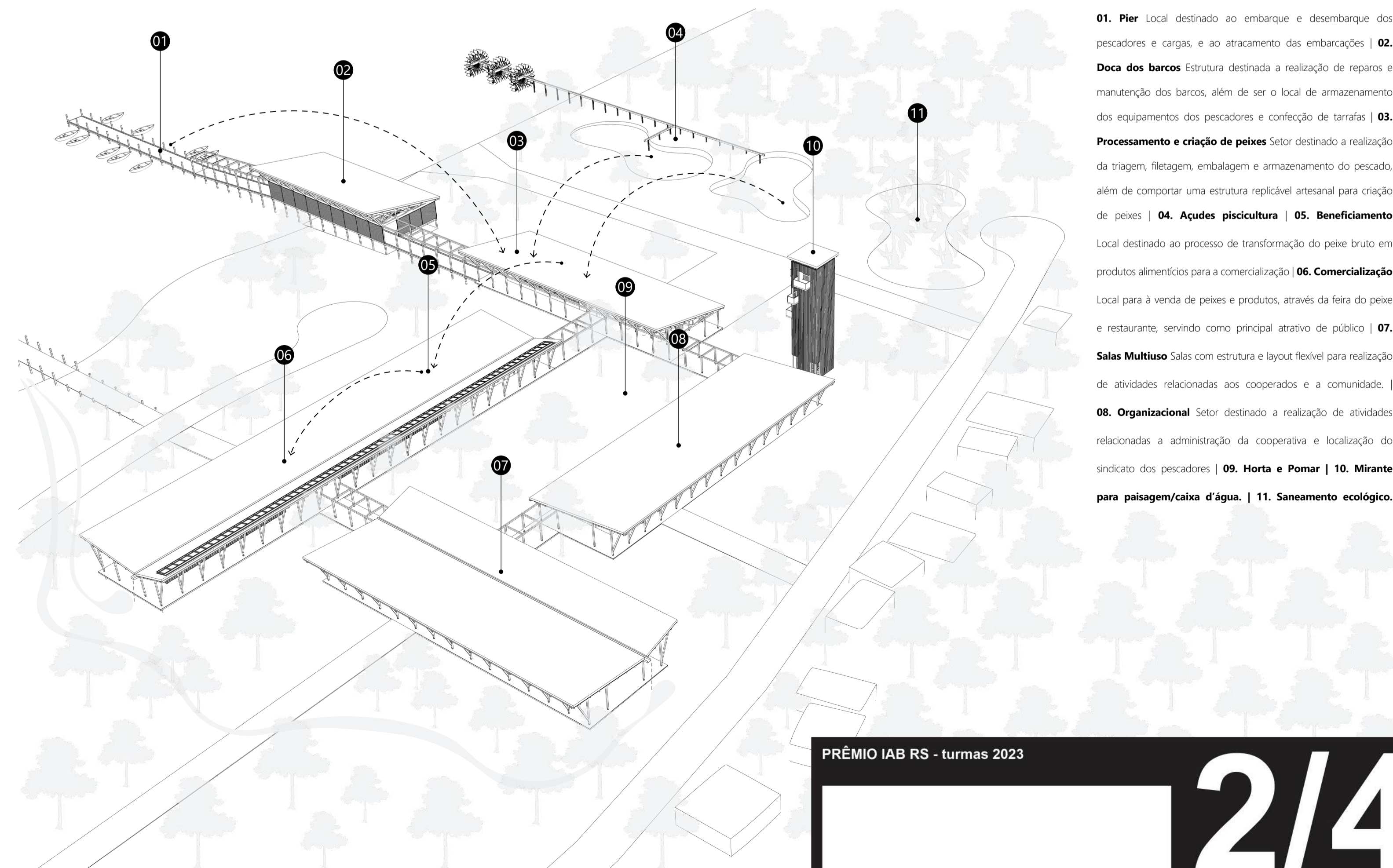

- 01. Pier** Local destinado ao embarque e desembarque dos pescadores e cargas, e ao atracamento das embarcações | **02. Doca dos barcos** Estrutura destinada a realização de reparos e manutenção dos barcos, além de ser o local de armazenamento dos equipamentos dos pescadores e confecção de tarrafas | **03. Processamento e criação de peixes** Setor destinado a realização da triagem, filetagem, embalagem e armazenamento do pescado, além de comportar uma estrutura replicável artesanal para criação de peixes | **04. Açudes piscicultura** | **05. Beneficiamento** Local destinado ao processo de transformação do peixe bruto em produtos alimentícios para a comercialização | **06. Comercialização** Local para a venda de peixes e produtos, através da feira do peixe e restaurante, servindo como principal atrativo de público | **07. Salas Multiuso** Salas com estrutura e layout flexível para realização de atividades relacionadas aos cooperados e a comunidade | **08. Organizacional** Setor destinado a realização de atividades relacionadas a administração da cooperativa e localização do sindicato dos pescadores | **09. Horta e Pomar** | **10. Mirante para paisagem/caixa d'água** | **11. Saneamento ecológico.**