

VIVA! PARQUE ESPORTIVO VIAMÃO

Programa

- 1 Administração
- 2 Paraciclo
- 3 Estacionamento
- 4 Academia ao ar livre
- 5 Restaurante
- 6 Espelho d'água
- 7 Escada
- 8 Arquibancada
- 9 Passarela
- 10 Playground
- 11 Pista de Skate
- 12 Quadras poliesportivas
- 13 Área encontros
- 14 Pista de bicicleta (int.), caminhada e corrida (ext.)
- 15 Trilha
- 16 Estádio/Ginásio
- 17 Estacionamento veículo de suporte
- 18 Estar 2
- 19 Estar 1
- 20 Letreiro entrada parque
- 21 Vegetação nativa

Partido Parque

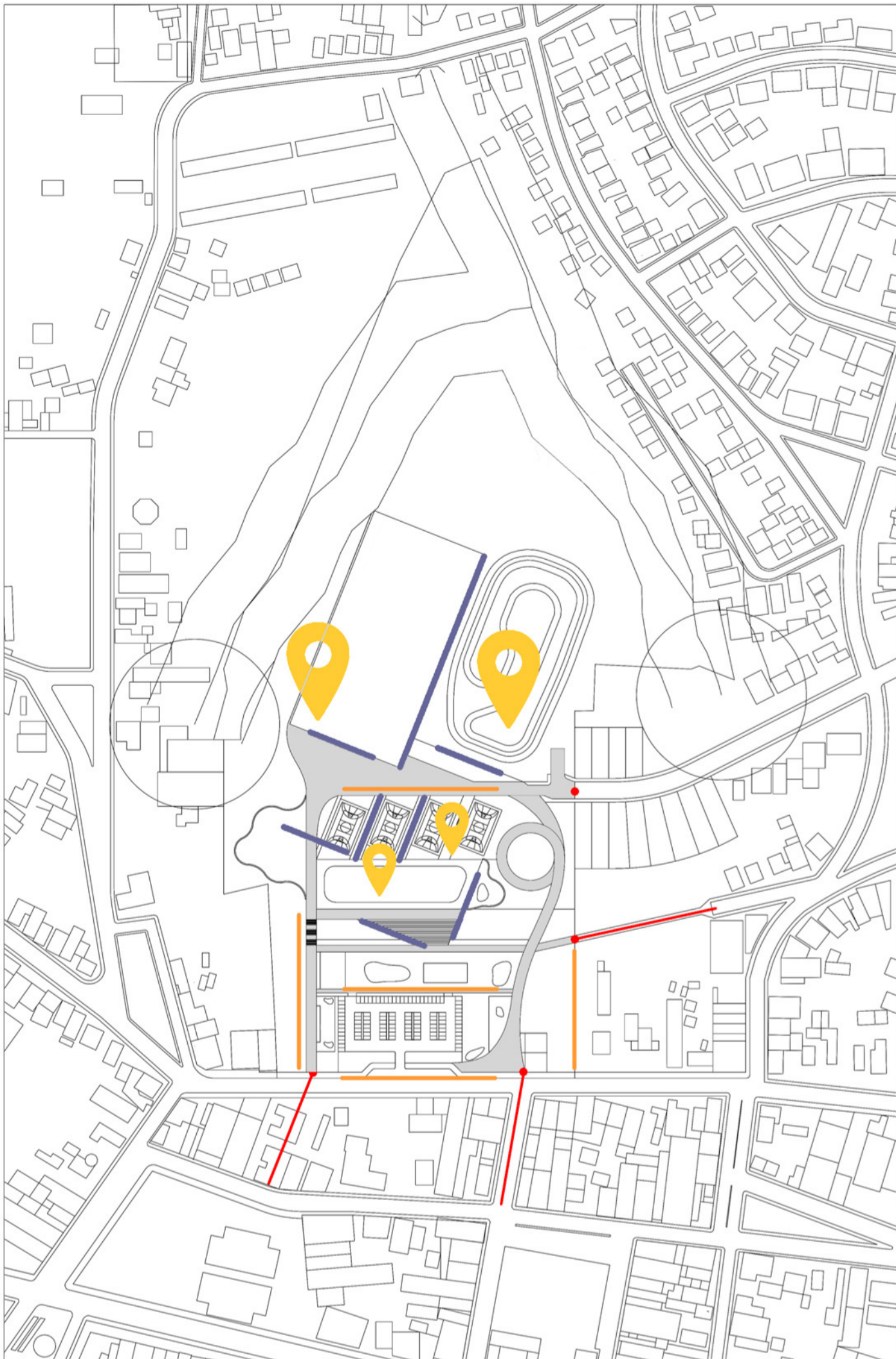

- Caminhos
- Principais equipamentos
- Alinhamento testada
- Alinhamento norte
- Eixos entorno

Partido elaborado no cruzamento de **duas** principais **malhas ortogonais**. Uma orientada pela **testada** do lote e uma de suas laterais, a outra orientada no sentido **norte**, fundamental para equipamentos esportivos ao ar livre. Aliando-se a esse fundamento temos a origem dos **caminhos** nos limites do lote, que acontecem através dos **eixos** visuais dos **principais pontos de acesso ao parque**.

Caminhos orgânicos proporcionam diferentes e importantes visuais, e assim como o outro importante acesso, conectam os visitantes aos principais equipamentos.

Áreas molhadas

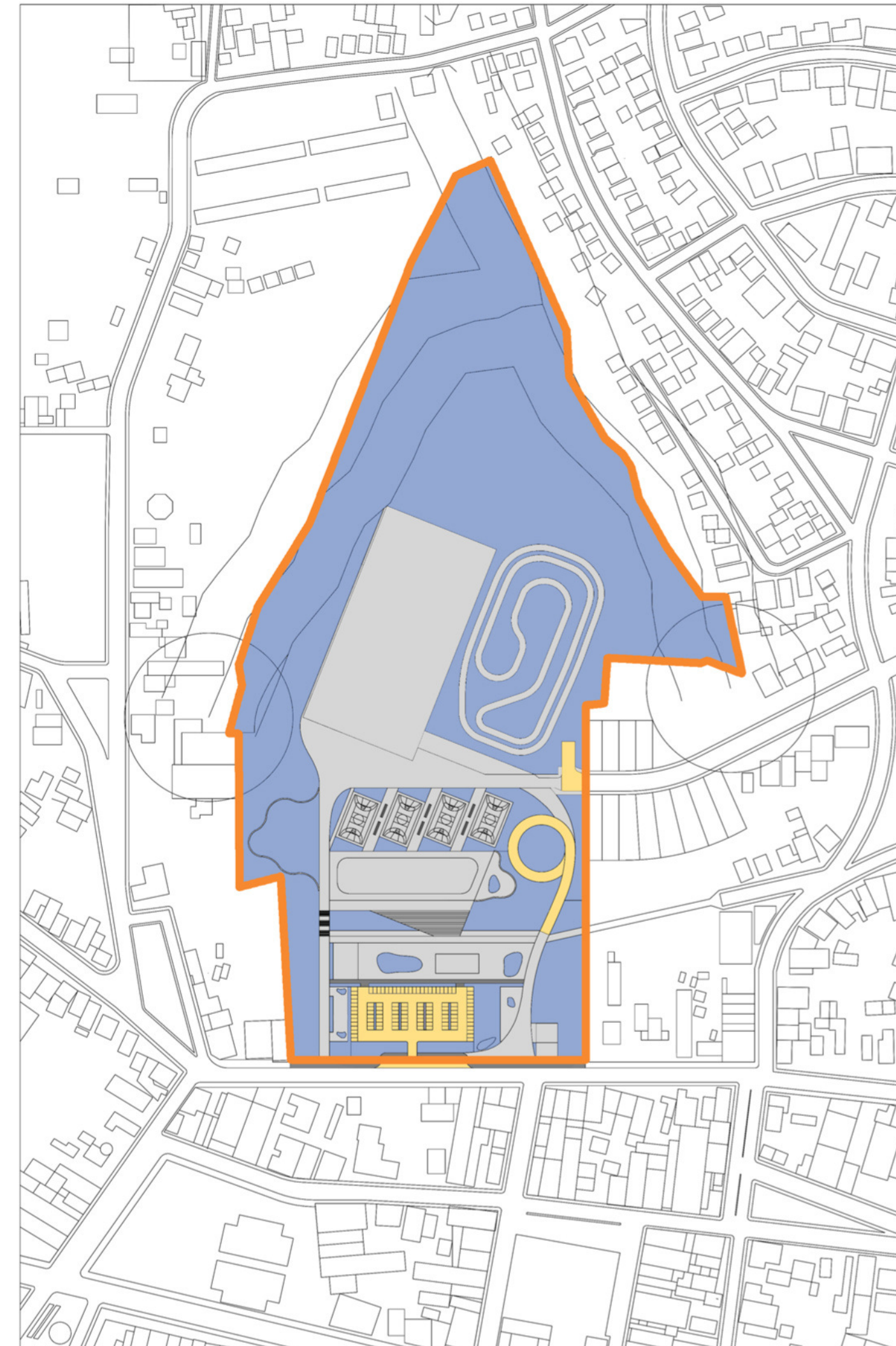

- Demarcação do parque
- Áreas impermeáveis
- Áreas semipermeáveis
- Áreas permeáveis

As **áreas permeáveis** são, por muito, **predominantes** em relação as demais. Sempre que conveniente são adotados revestimentos faroráveis, piso com permeabilidade parcial. Já as **áreas impermeáveis** compreendem os caminhos, locais de trânsitos de pessoas, e locais de permanência.

Implantação

