IMPLANTAÇÃO - RECORTE - REGIÃO CASA DO POVO E PROXIMIDADES (BAIRROS GLÓRIA, GASPARETTO E VITÓRIA)

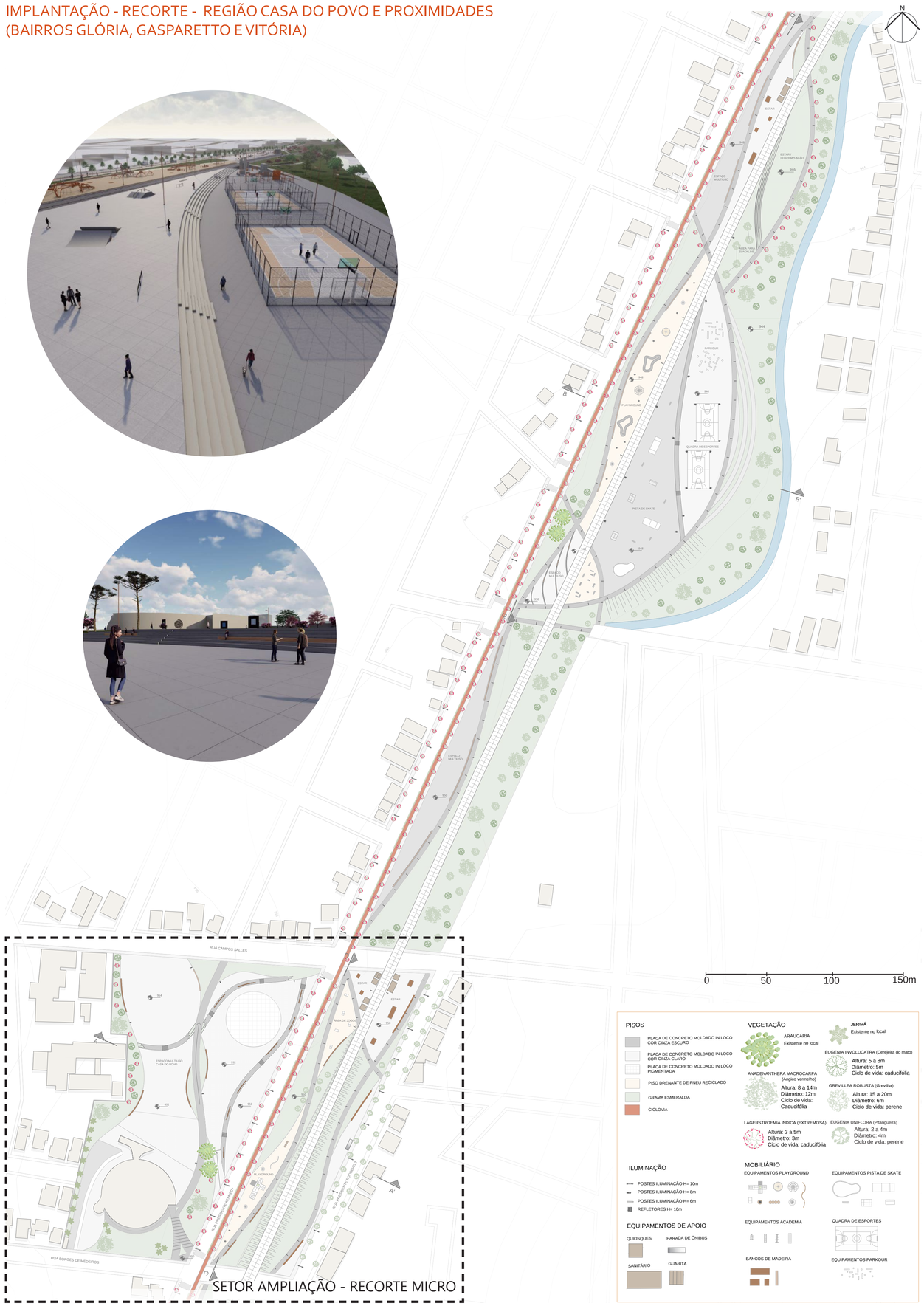

SETOR AMPLIAÇÃO - RECORTE MICRO

VEGETAÇÃO

A vegetação escolhida para o parque linear foi determinada considerando as árvores e forrações sugeridas no guia de arborização urbana da prefeitura de Vacaria. Foram selecionadas algumas espécias nativas e outras exóticas para compor o paisagismo. Além disso, buscou-se preservar a maioria das árvores existentes no local, nas grandes áreas verdes e também no terreno onde está localizada a casa do povo.

EXTREMOSA
Altura: 3 a 5m
Diâmetro: 3m
Folhagem: Caducifólia
Floração: Dezembro, janeiro e fevereiro
Frutificação: Maio - agosto
Utilização: Passeio público, canteiros e áreas verdes

PITANGUEIRA
Altura: 2 a 4m
Diâmetro: 4m
Folhagem: Semidecídua
Floração: Agosto - novembro
Frutificação: Outubro - janeiro
Utilização: Passeio público, canteiros e áreas verdes

CEREJEIRA DO MATO
Altura: 5 a 8m
Diâmetro: 5m
Folhagem: Caducifólia
Floração: Setembro, outubro e novembro
Frutificação: Outubro, novembro e dezembro
Utilização: Áreas verdes

DIONELA
Floração: Não há floração
Altura: Até 80cm
Utilização: Canteiros

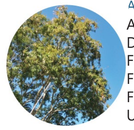

ANGICO VERMELHO
Altura: 8 a 14m
Diâmetro: 12m
Folhagem: Caducifólia
Floração: Julho a dezembro
Frutificação: Junho e julho
Utilização: Canteiros sem rede aérea e áreas verdes

GREVILHA
Altura: 15 a 20m
Diâmetro: 6m
Folhagem: Perenifolia
Floração: Agosto - dezembro
Frutificação: Janeiro - maio
Utilização: Areas verdes

JERIVÁ
Altura: 7 a 15m
Diâmetro: 4m
Folhagem: Perenifólia
Floração: Setembro - março
Frutificação: Março - dezembro
Utilização: Arvore existente a ser preservada no local

LIRÍOPE
Floração: Verão e outono
Altura: Até 30cm
Utilização: Canteiros

ARAUCÁRIA
Altura: 20 a 50m
Diametro: 12m
Folhagem: Perenifólia
Maturação dos pinhões: Abril e maio
Utilização. Árvore existente a ser preservada no local

GRAMA ESMERALDA
Floração: Não há
Altura: Até 15cm. Indicado poda-la quando atinge 3cm.
Utilização: Areas verdes

GRAMA PRETA
Floração: Não há floração
Altura: Até 15cm
Utilização: Canteiros

MOREIA
Floração: Primavera, verão e outono
Altura: Até 50cm
Utilização: Canteiros

MOBILIÁRIO DE APOIO

SANITÁRIO

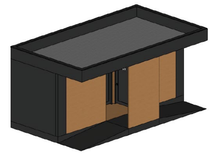

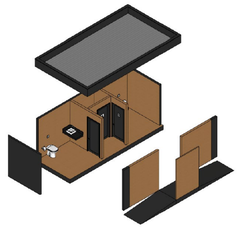

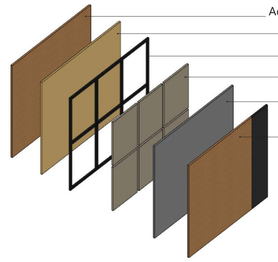

QUIOSQUE

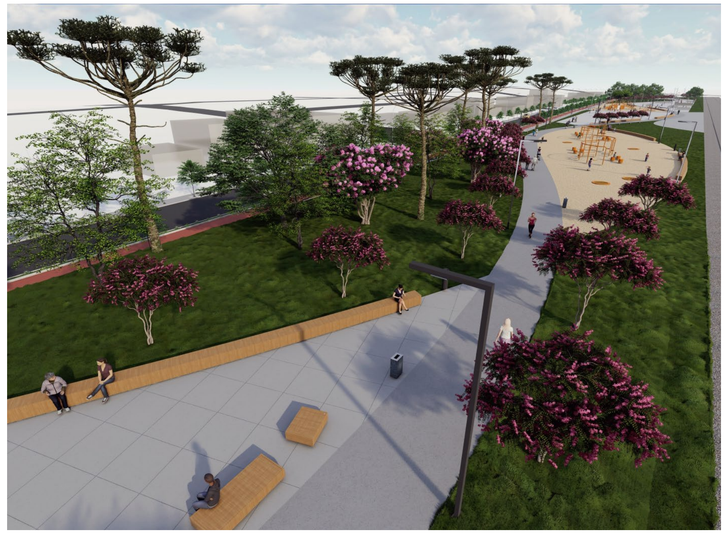

PRÊMIO IAB RS - turmas 2023

3/4

INSTITUTO DE ARQUITETOS DO BRASIL - DEPARTAMENTO DO RIO GRANDE DO SUL