

### 3º PAV

No terceiro pavimento, encontra-se o setor de Saúde 02, dedicado às práticas integrativas e complementares (PICS), com salas para terapias como Reiki, Pedras quentes, acupuntura, entre outras, além de amplas salas de Yoga e espaços de decompressão. Assim como nos outros pavimentos, destaca-se a abundante entrada de luz e ventilação naturais, com fachadas de vidro e estrutura de alumínio, esquadrias fixas e maxim-ar, protegidas por uma fachada cinética que ajusta suas aberturas conforme a incidência solar e as estações do ano.

Esse pavimento foca no bem-estar espiritual, com grandes salas para Yoga e práticas de PICS, essenciais para a saúde integrada e complementares ao tratamento convencional. O fluxo do pavimento segue a mesma configuração dos outros, com um grande átrio central e os ambientes dispostos ao redor, caracterizando um projeto de pátio central.

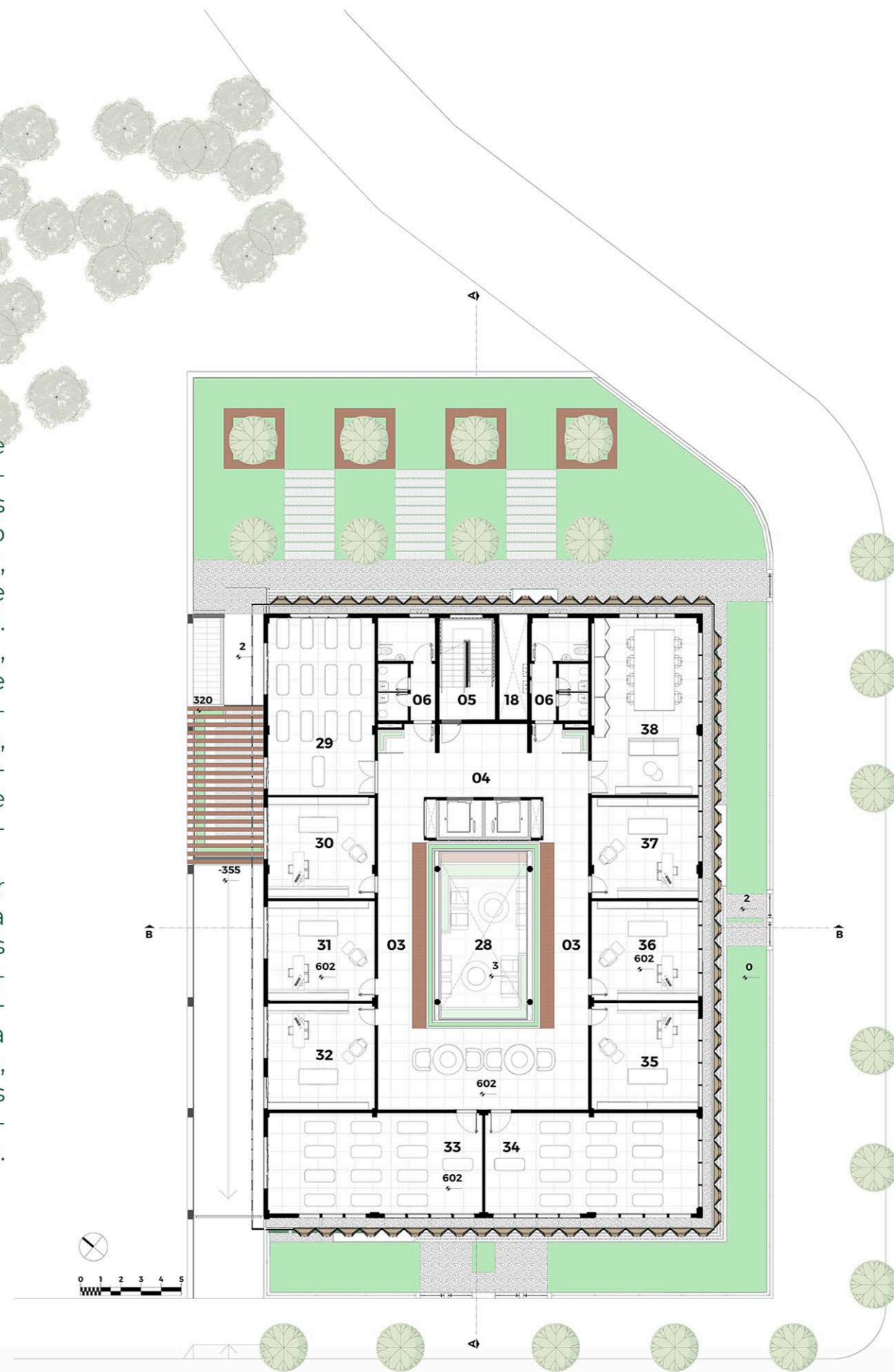

### 4º PAV

No quarto pavimento, tem-se o setor administrativo, que conta com salas de administração, finanças, secretária, sala de laudos, sala de reuniões, sala de gerência, de controle de segurança e também uma grande academia para práticas de exercícios físicos. Além disso, conta também com um espaço de decompressão.

O zoneamento do 4º pavimento justifica-se na ideia de deixar os serviços administrativos para o último pavimento da edificação e focar os pavimentos iniciais para o propósito da clínica. Ainda assim, a presença de uma academia neste andar se justifica por considerar pertinente a existência de um ambiente para práticas de exercícios físicos na clínica uma vez que exercitar o corpo humano é benéfico não só fisicamente mas também para o bem estar mental e espiritual.

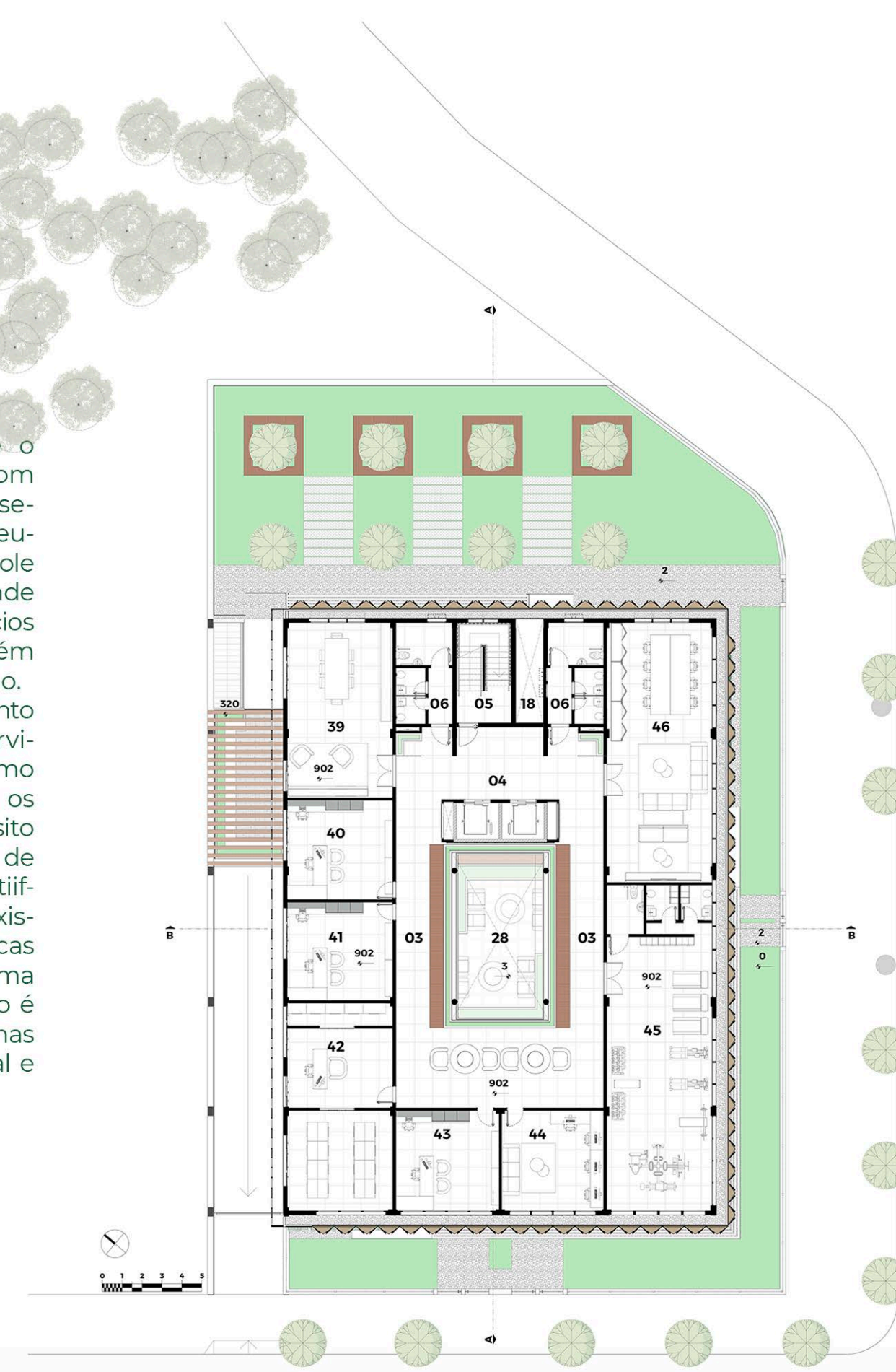

### COBERTURA

O projeto destaca-se por seu pátio central com circulação vertical, cercado por ambientes e vegetação vertical, promovendo uma conexão entre público e natureza. Esse design possibilita estratégias de conforto térmico, como o efeito chaminé e ventilação cruzada. O edifício conta com fachadas cinéticas e brises solares com vegetação, que oferecem sombreamento, luz natural e ventilação, reforçando a biofilia e garantindo privacidade.

A cobertura foi projetada como um terraço de lazer, com pergolados, paredes verdes, áreas de lazer e convivência, além de canteiros verdes e poltronas para interação e relaxamento. O átrio central possui vedação com pele de vidro e esquadrias, permitindo controle térmico e entrada de luz natural, enquanto sua laje de concreto com tratamento térmico e cobertura verde evita superaquecimento, oferecendo maior conforto em comparação ao vidro.

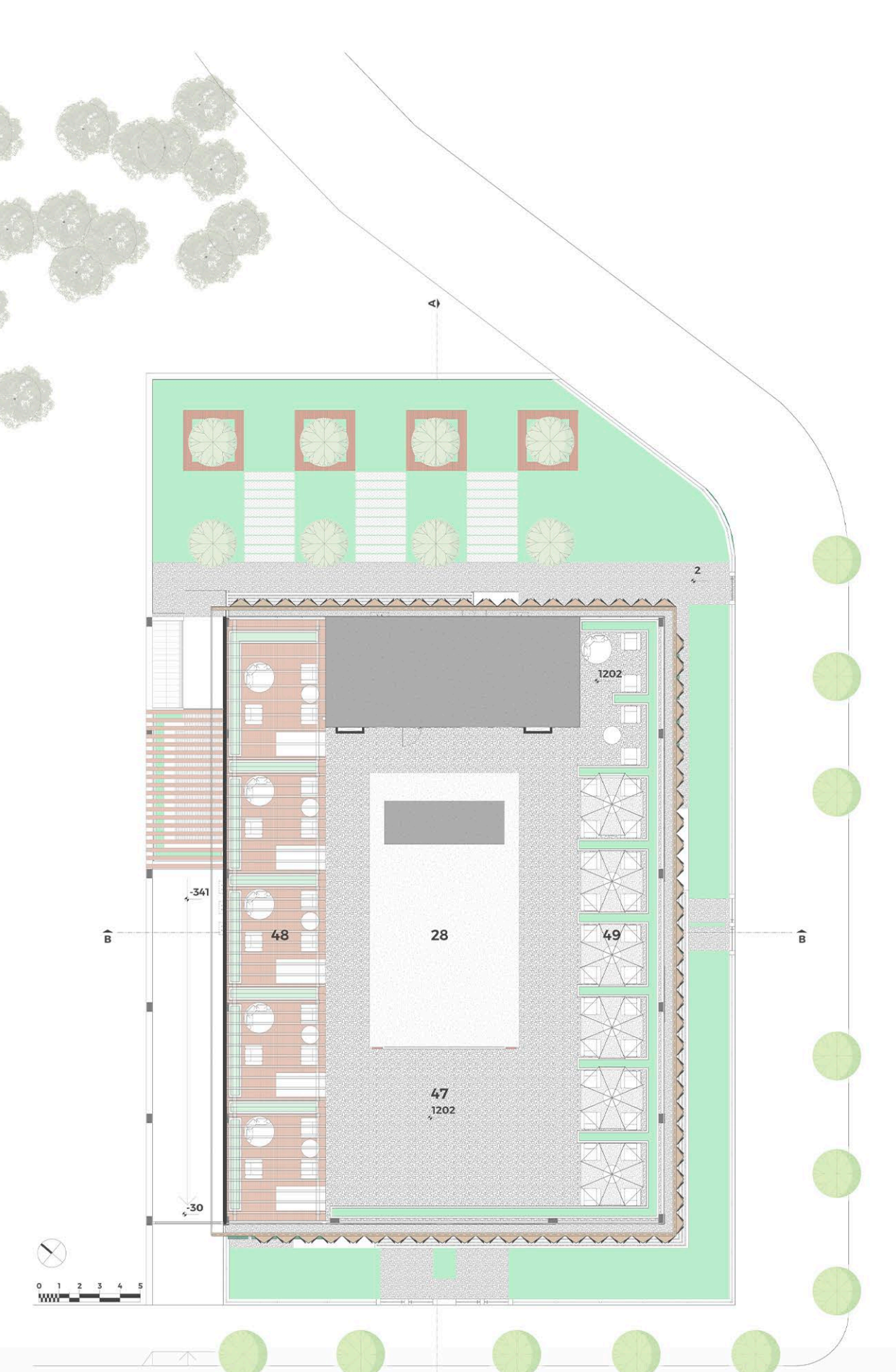

29 - Sala yoga 01 | 30 - Sala PICS 01 | 31 - Sala PICS 02 | 32 - Sala PICS 03 | 33 - Sala yoga 02 | 34 - Sala yoga 03 | 35 - Sala PICS 04 | 36 - Sala PICS 05 | 37 - Sala PICS 06 | 38 - Sala de decompressão | 39 - Sala de reuniões | 40 - Sala de administração | 41 - Tesouraria | 42 - Secretária e laudos | 43 - Gerência | 44 - Controle e monitoramento | 45 - Academia e vestiários | 46 - Decompressão | 47 - Espaço aberto | 48 - Pergolado | 49 - Lazer

PRÊMIO IAB RS - turmas 2023

3/4

INSTITUTO DE ARQUITETOS DO BRASIL - DEPARTAMENTO DO RIO GRANDE DO SUL