

SUBSOLO

O subsolo configura-se com 17 vagas de garagem, em que tem-se 2 destas vagas, destinadas à pessoas com limitações físicas. Assim sendo, se tem vagas com 3 dimensões diferentes, porém todas atendendo a normativa. As vagas PcD dimensionam-se com 375x500cm, um dos tipos das vagas normais são de 250x500cm e as outras, 230x500cm. Ainda assim, destaca-se também que a ventilação do subsolo é vencida toda pela fenestração na laje da rampa de acesso, não sendo necessário a abertura de esquadrias para atender essa demanda, uma vez que o subsolo está totalmente enterrado a -370 cm do nível térreo.

Outro ponto importante a destacar são as circulações, em que o subsolo atende, conforme a normativa, os espaçamentos exigidos para áreas de manobras, giros e larguras de circulação, conforme ilustra na planta baixa do ambiente. A rampa de acesso, por ser um estacionamento de baixa demanda de vagas, configura-se com largura de 350cm. Por fim, mas não menos importante, junto com a caixa de escada, tem-se no subsolo o reservatório inferior de água, com capacidade de 15.000L. Ao lado, se tem uma sala de depósito geral, para que se armazenem itens que forem necessários no ambiente.

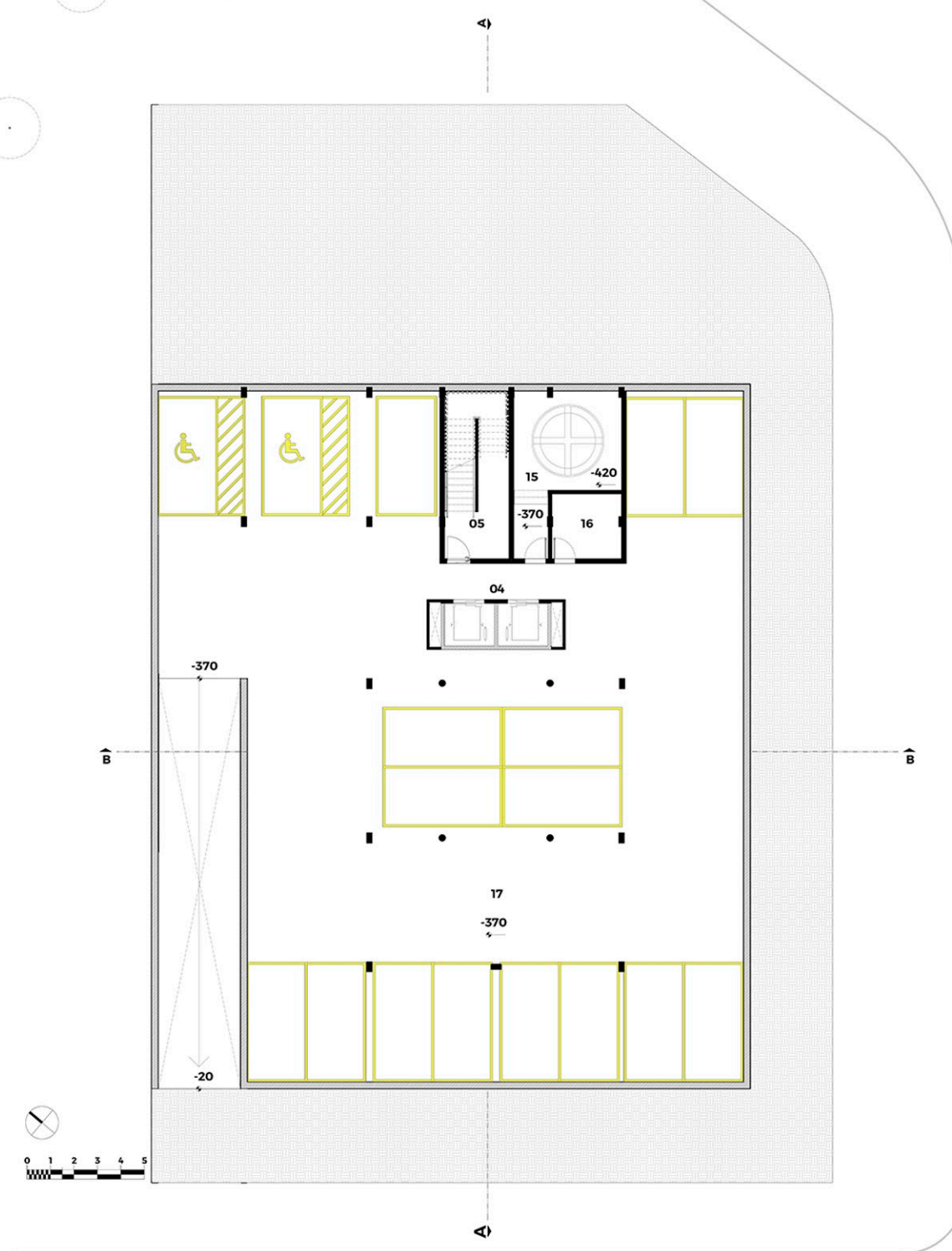

TÉRREO

O pavimento térreo configura-se por acomodar setores sociais, toda a parte de serviços e também uma salamulitioso. Tem-se o acesso principal, localizado na rua Pedro Lauda, em que, ao acessar a edificação, depara-se com uma recepção, seguido de um lounge social até chegar nas áreas de circulação vertical, delimitando claramente um sentido de fluxos no pavimento.

Ademais, destaca-se também todo o setor de serviços localizado à esquerda, que conta com vestiários, espaço de decompressão e um paisagismo externo. Já a direita, por sua vez, destaca-se a presença de uma sala de triagem, junto com um foyer e de uma sala multiuso. Nesse sentido, criou-se um acesso especial para essa sala multiuso, com intuito de que o espaço possa ser usado não somente por pessoas da clínica, mas também que seja possível alugar o lugar para palestras e convenções, permitindo assim, quando necessário, que se tenha um controle de acessos à clínica.



2º PAV

No segundo pavimento, ficou setorizado a parte dos consultórios de saúde convencional (saúde 01), onde tem-se espaços para psicólogos, psiquiatras, nutricionistas, endocrinologista, neurologistas, pediatras e fisioterapeutas, além de contar com uma ampla sala de reuniões, e um espaço de decompressão, para que as pessoas possam relaxar.

Além disso, ao redor do átrio central e próximo aos consultórios de psicólogos e psiquiatras criou-se uma sala de espera coletiva, no intuito de liberar mais espaço para os consultórios médicos.

Por fim, destaca-se a entrada de luz natural em todos as salas, tendo em vista a valorização das visuais e a entrada de ventilação natural e iluminação natural. Nessas fachadas, existe a presença de uma fachada cinética que se comporta de acordo com a incidência solar diante da mesma, de acordo com a estação do ano.

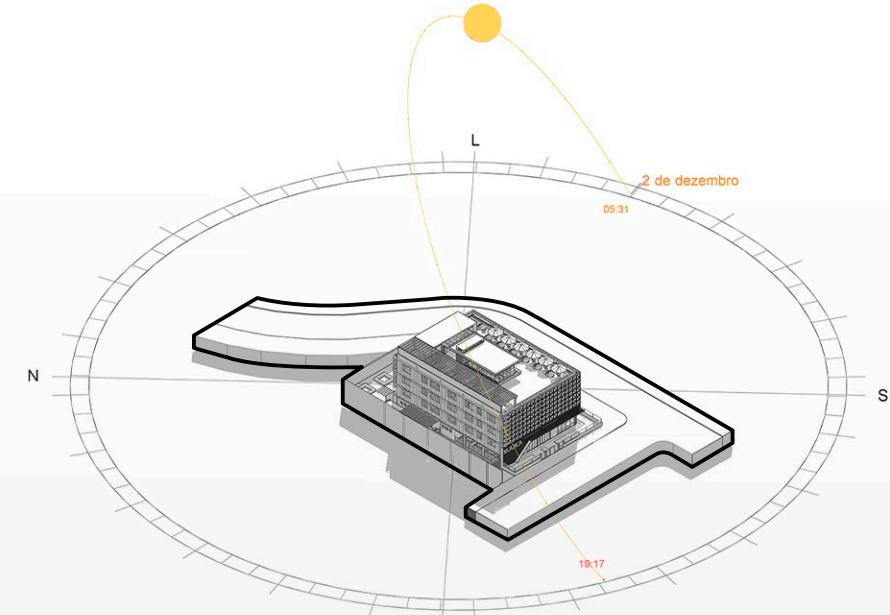
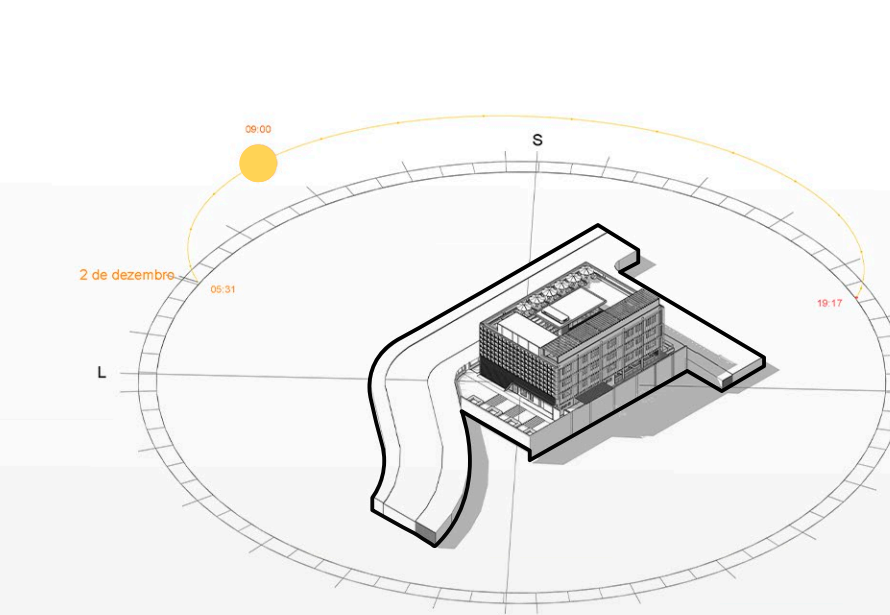
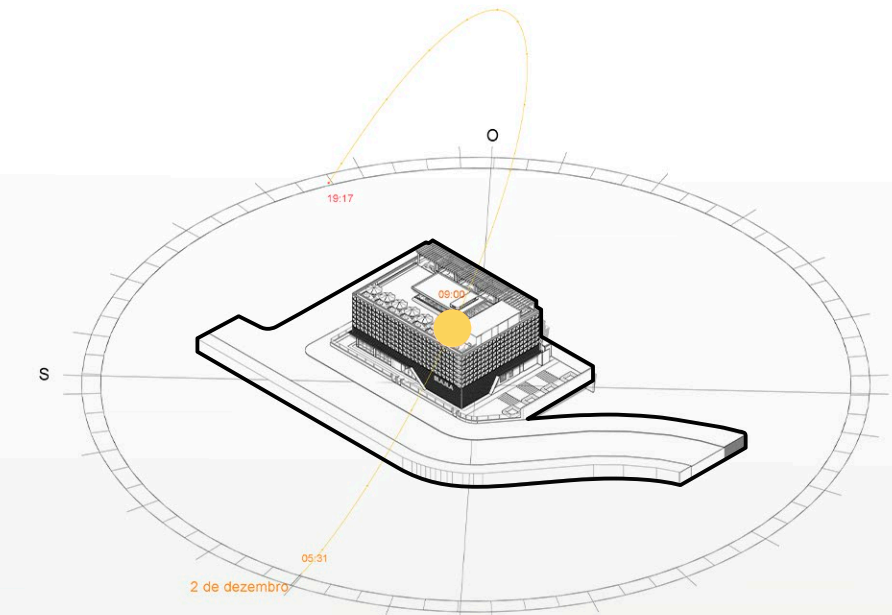
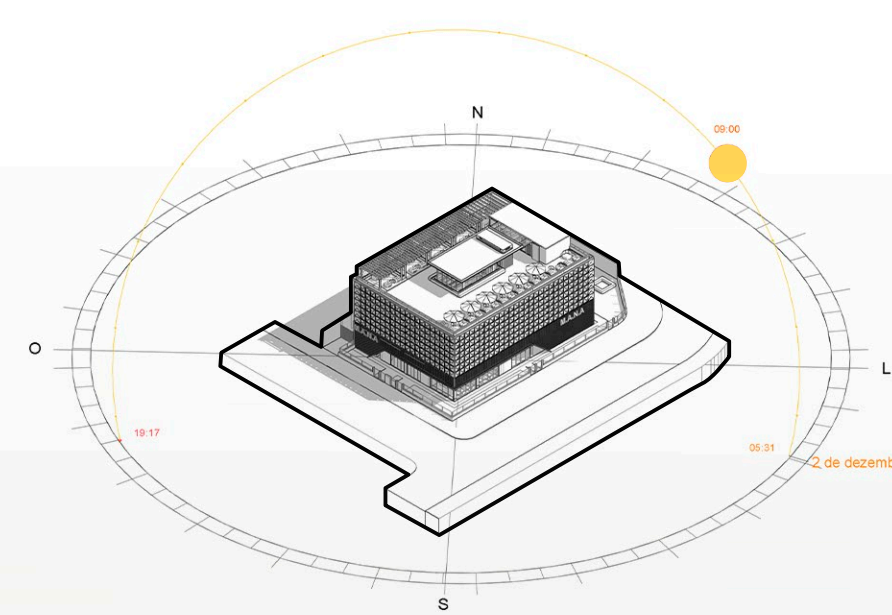
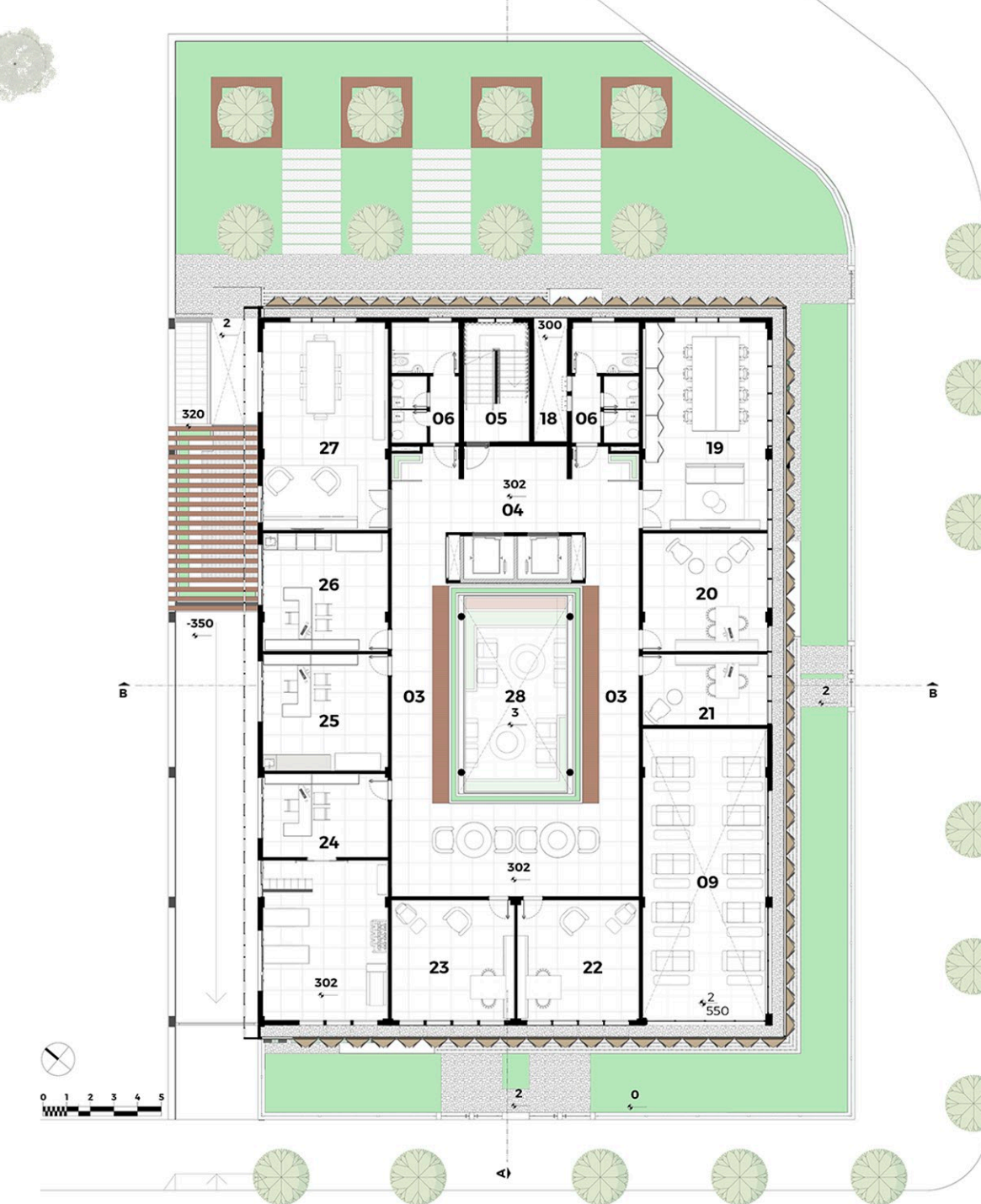

PRÊMIO IAB RS - turmas 2023

2/4

INSTITUTO DE ARQUITETOS DO BRASIL - DEPARTAMENTO DO RIO GRANDE DO SUL

01 - Recepção | 02-Lounge social | 03 - Circulação comum | 04 - Elevadores | 05 - Circulação vertical e antecâmara | 06 - Banheiros sociais masc. e fem. | 07 - Sala de triagem | 08 - Foyer e banheiros | 09 - Sala multiuso | 10 - Copa serviços | 11 - Vestiários de serviços masc. e fem. | 12 - Deck externo | 13 - Área de descartes residuais e gás | 14 - Jardim coberto | 15-Reservatório inferior | 16 - Sala de máquinas | 17 - Subsolo | 18 - Poço de luz | 19 - Sala de decompressão | 20 - Endocrinologia | 21 - Neurologia | 22 - Psiquiatria | 23 - Psicologia | 24 - Fisioterapia | 25 - Nutrição | 26 - Pediatria | 27 - Reuniões | 28-Átrio central