CONCEITO

O conceito que norteou o projeto foi a palavra COABITAR, que possui o significado de morar em comum e habitar em conjunto. Com o intuito de trazer esse conceito para o projeto foram criados espaços compartilhados destinados aos estudantes e docentes, com a finalidade de estimular a comunicação e a troca de experiências entre os moradores, e sobretudo diminuir os custos de um morar individual. A habitação estudantil pode suprir a demanda de aproximadamente 180 alunos e 15 docentes, com o propósito de tornar uma centralidade estudantil.

Além disso, a proposta do projeto se expande ao procurar beneficiar o seu entorno próximo, apresentando uma praça pública para o bairro onde existe a carência de espaço aberto. O objetivo é incentivar a interação social e melhorar a vivência através dessa praça, com espaços ativos, contemplativos, de convivência, lazer e entretenimento, direcionados a comunidade e aos estudantes. O projeto também consta com equipamentos como coworking e espaços com comércios, para trazer vitalidade ao local e aproximar os estudantes da vida profissional.

MANIPULAÇÃO DA FORMA

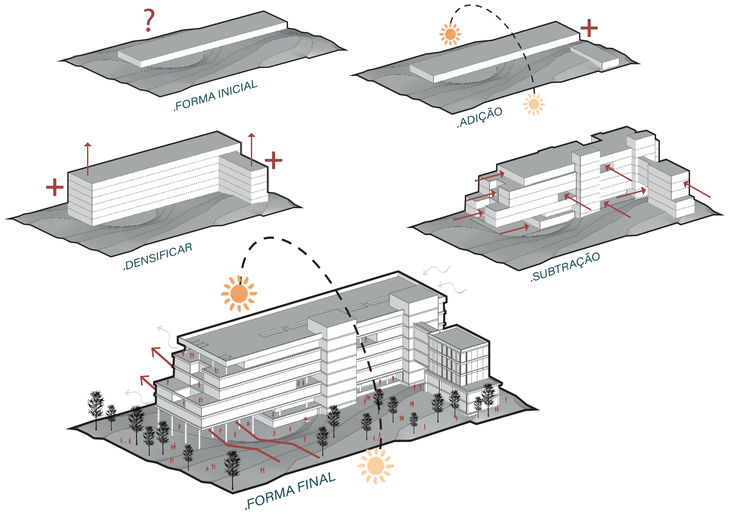

PLANTA BAIXA ESPAÇO ABERTO PAVIMENTO TÉRREO

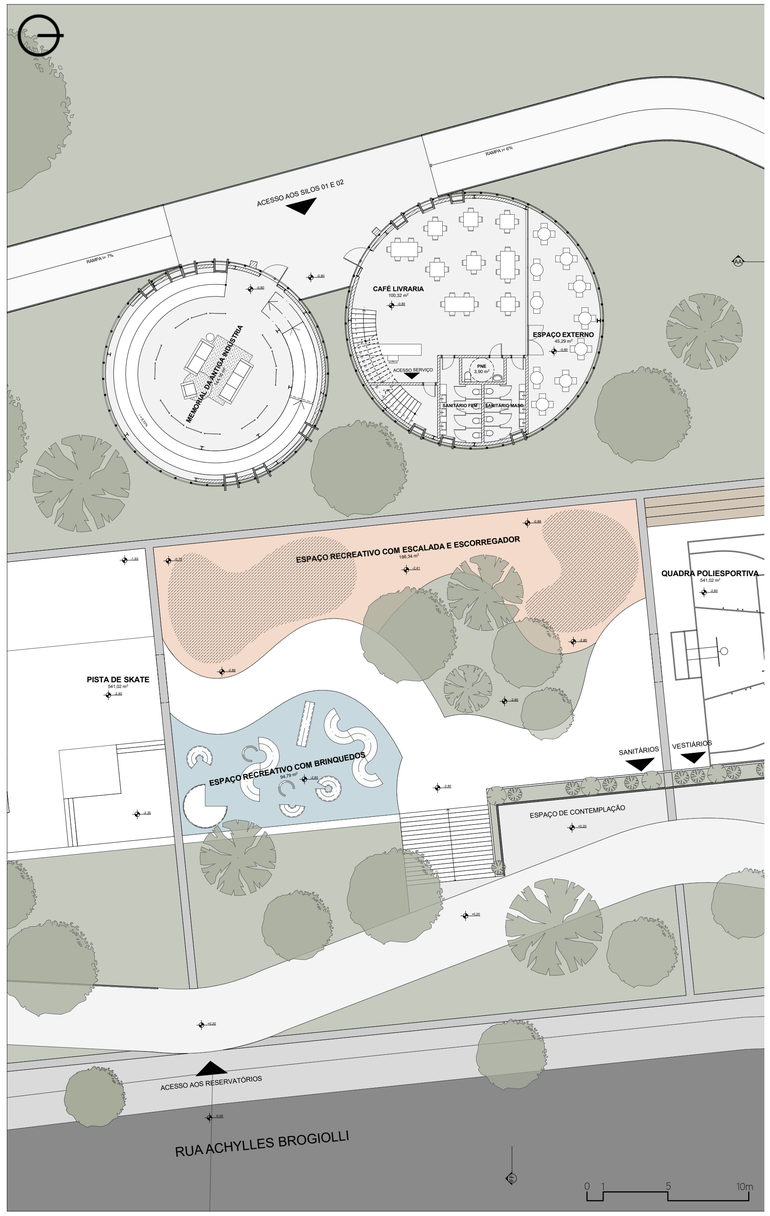

MAPA DE DIRETRIZES PROJETAIS

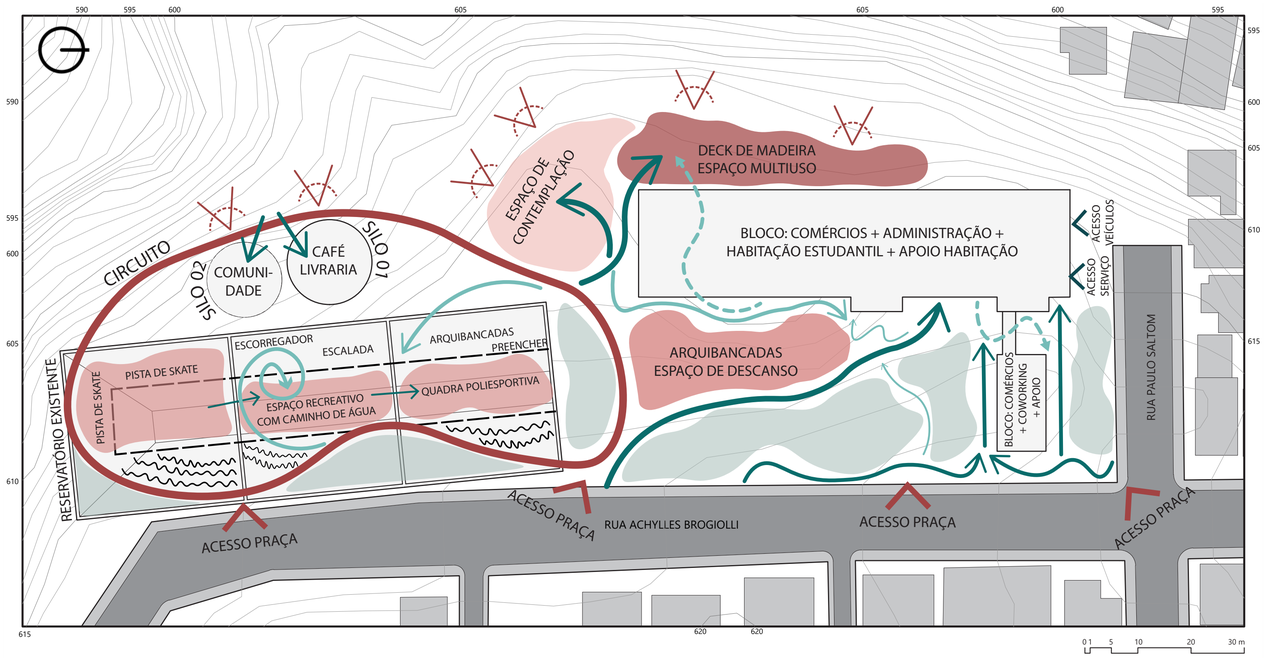

IMPLANTAÇÃO

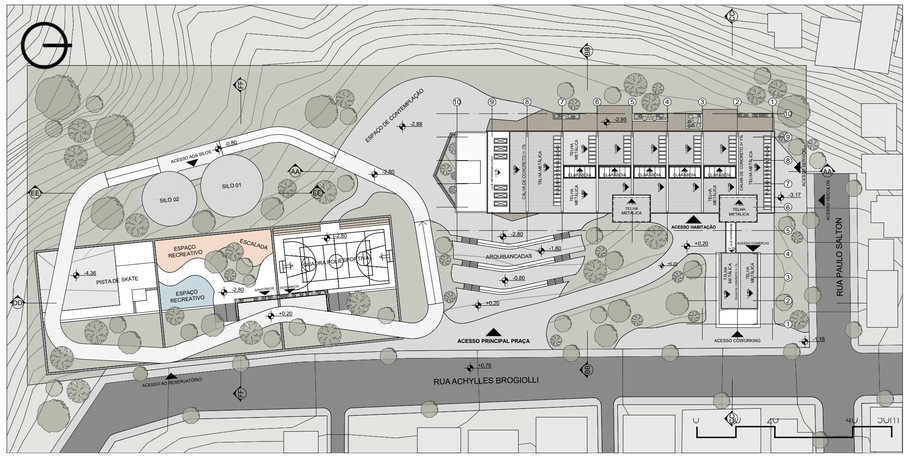

CORTE FF

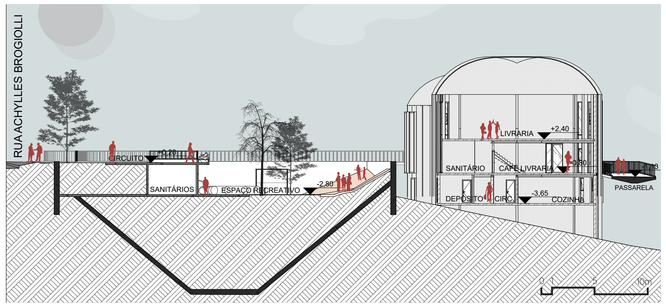

Os espaços externos foram projetados para promover a convivência entre estudantes, docentes e moradores do entorno, criando áreas de uso compartilhado. Os reservatórios existentes foram preservados em sua forma original, aterrados para nivelar o terreno e torná-lo funcional. Os dois silos originais também foram mantidos, preservando seu aspecto original. Mas foram realizados rasgos respeitando a estrutura do silo,a fim de trazer iluminação natural ao interior. Além disso, foi criado um circuito em forma de passarela que conecta os reservatórios, os silos e o edifício de habitação estudantil, integrando todos os elementos do projeto.

CORTE EE

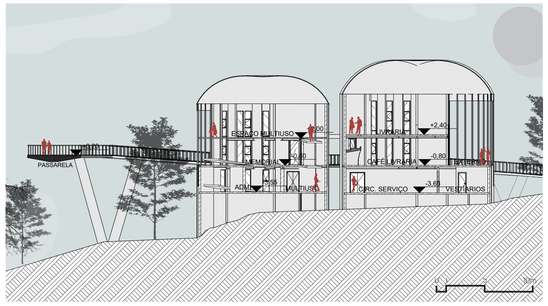

PRÊMIO IAB RS - turmas 2023

2/4

INSTITUTO DE ARQUITETOS DO BRASIL - DEPARTAMENTO DO RIO GRANDE DO SUL