

- 1. PINGADEIRA EM PEDRA - BASALTO NATURAL.
- 2. VEGETAÇÃO PENDENTE.
- 3. PORCELANATO 900X900 mm PORTOBELLO.
- 4. ARGAMASSA DE ASSENTAMENTO PARA PORCELANATO TIPO AC-III.
- 5. SUBSTRATO PARA PLANTIO DE VEGETAÇÃO 150 mm.
- 6. PINGADEIRA EM PEDRA - BASALTO NATURAL.
- 7. ARGAMASSA REGULARIZAÇÃO - e=1%.
- 8. MANTA ASFÁLTICA IMPERMEABILIZANTE 10 mm.
- 9. MEMBRANA DE ABSORÇÃO 5 mm - ECOTELHADO.
- 10. MÓDULO LAMINAR MEDIO DE PLÁSTICO e=80 mm - ECOTELHADO.
- 11. PESTORIL DE CONCRETO MOLDADO IN LOCO h= 1000 mm.
- 12. CAMADA DE REGULARIZAÇÃO COM CAIMENTO DE 2%.
- 13. MANTA ASFÁLTICA IMPERMEABILIZANTE 10 mm.
- 14. LAJE PLANA MOLDADA IN LOCO - 20 cm.

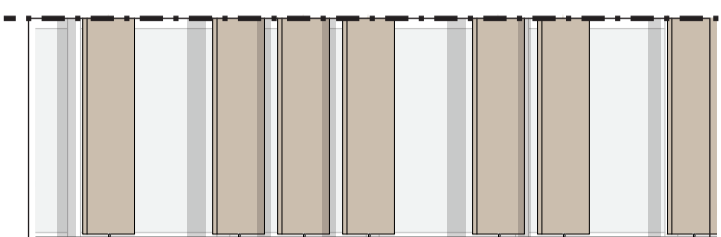

- 1. BRISE VERTICAL EM MADEIRA PARA PROTEÇÃO SOLAR.
- 2. VIDRO LAMINADO 3+3mm VIDRO EXTERNO + CÂMARA DE AR 9mm + VIDRO 5 mm.
- 3. ESQUADRIAS EM ALUMÍNIO COM PINTURA ELETROSTÁTICA NA COR CINZA.
- 4. PISO VINÍLICO AMADEIRADO - DURAFLOOR.
- 5. CAMADA DE REGULARIZAÇÃO PARA PISO VINÍLICO.
- 6. ESTRUTURA METÁLICA INFERIOR PARA FIXAÇÃO DOS BRISES.
- 7. PINGADEIRA EM PEDRA - BASALTO NATURAL.
- 8. CAPEAMENTO EM ALUMÍNIO NA FACHADA PARA ACABAMENTO.
- 9. LAJE PLANA MOLDADA IN LOCO - e= 20 cm.
- 10. VIDRO LAMINADO 3+3mm VIDRO EXTERNO + CÂMARA DE AR 9mm + VIDRO 5 mm.
- 11. PISO VINÍLICO AMADEIRADO - DURAFLOOR.
- 12. CAMADA DE REGULARIZAÇÃO PARA PISO VINÍLICO.
- 13. SOLEIRA DE PEDRA - BASALTO NATURAL.
- 14. GRELHA COLETORA DE ÁGUA EM ALUMÍNIO SOB MEDIDA.
- 15. PISO ELEVADO 900X900 mm - SOLARIUM REVESTIMENTOS.
- 16. PLACA VAZADA PARA ESCOAMENTO DA ÁGUA DO PISO ELEVADO - REMASTER TECNOLOGIA.
- 17. PEDESTAL PARA SUSTENTAÇÃO DO PISO ELEVADO - REMASTER TECNOLOGIA.
- 18. CAMADA DE PROTEÇÃO COM ADITIVOS IMPERMEABILIZANTES.
- 19. IMPERMEABILIZAÇÃO - MANTA ASFÁLTICA 10 mm.
- 20. CAMADA DE REGULARIZAÇÃO COM CAIMENTO DE 3% E.
- 21. CONCRETO ARMADO - LAJE STEEL DECK.
- 22. PERFIL METÁLICO - LAJE STEEL DECK.
- 23. PERFIL METÁLICO "H" PARA VIGA - 700X700 mm - GERDAU.
- 24. PERFIL METÁLICO "I" PARA VIGA SECUNDÁRIAS - 250X250 mm - GERDAU.
- 25. PERFIL METÁLICO "H" PARA CONTRAVENTAMENTO - 700X700 mm - GERDAU.

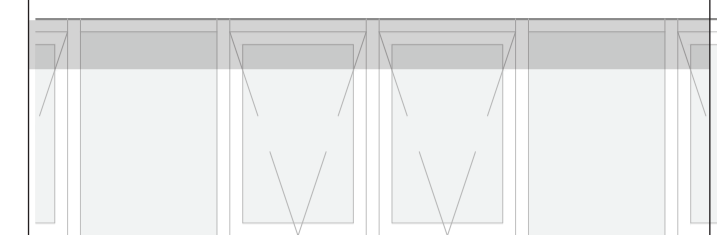
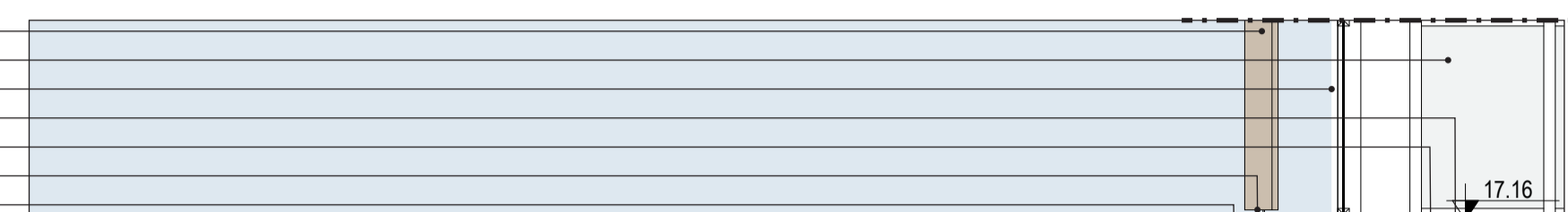

- 1. VIDRO LAMINADO 3+3mm VIDRO EXTERNO + CÂMARA DE AR 9mm + VIDRO 5 mm.
- 2. ESQUADRIAS EM ALUMÍNIO COM PINTURA ELETROSTÁTICA CINZA.
- 3. PISO VINÍLICO AMADEIRADO - DURAFLOOR.
- 4. CAMADA DE REGULARIZAÇÃO PARA PISO VINÍLICO.
- 5. CONCRETO ARMADO LAJE - STEEL DECK.
- 6. PERFIL METÁLICO LAJE - STEEL DECK.
- 7. SOLEIRA DE PEDRA - BASALTO NATURAL.
- 8. PERFIL METÁLICO "H" PARA VIGA - 700X700 mm - GERDAU.
- 9. BRISE EM TELA METÁLICA EXPANDIDA - GME 1.
- 10. ESTRUTURA METÁLICA PARA FIXAÇÃO DO BRISE.
- 11. PERFIL DE VIGA METÁLICA - GUERDAU.
- 12. LAJE PLANA MOLDADA IN LOCO - 20 cm.
- 13. VIDRO LAMINADO 3+3mm VIDRO EXTERNO + CÂMARA DE AR 9mm + VIDRO 5 mm.
- 14. ESQUADRIAS EM ALUMÍNIO COM PINTURA ELETROSTÁTICA CINZA.

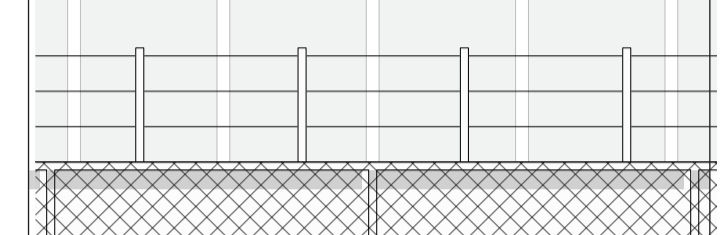

- 1. VIDRO LAMINADO 3+3mm VIDRO EXTERNO + CÂMARA DE AR 9mm + VIDRO 5 mm.
- 2. ESQUADRIAS EM ALUMÍNIO COM PINTURA ELETROSTÁTICA CINZA.
- 3. PISO VINÍLICO AMADEIRADO - DURAFLOOR.
- 4. CAMADA DE REGULARIZAÇÃO PARA PISO VINÍLICO.
- 5. CONCRETO ARMADO LAJE - STEEL DECK.
- 6. PERFIL METÁLICO LAJE - STEEL DECK.
- 7. SOLEIRA DE PEDRA - BASALTO NATURAL.
- 8. PERFIL METÁLICO "H" PARA VIGA - 700X700 mm - GERDAU.
- 9. BRISE EM TELA METÁLICA EXPANDIDA - GME 1.
- 10. ESTRUTURA METÁLICA PARA FIXAÇÃO DO BRISE.
- 11. PERFIL DE VIGA METÁLICA - GUERDAU.
- 12. LAJE PLANA MOLDADA IN LOCO - 20 cm.
- 13. VIDRO LAMINADO 3+3mm VIDRO EXTERNO + CÂMARA DE AR 9mm + VIDRO 5 mm.
- 14. ESQUADRIAS EM ALUMÍNIO COM PINTURA ELETROSTÁTICA CINZA.

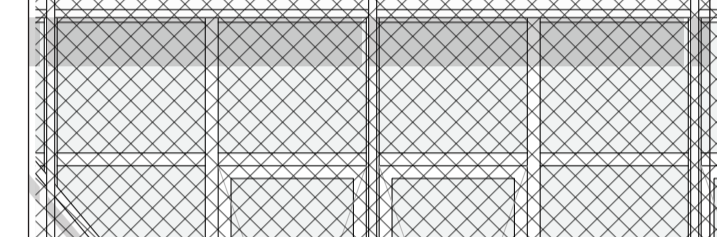
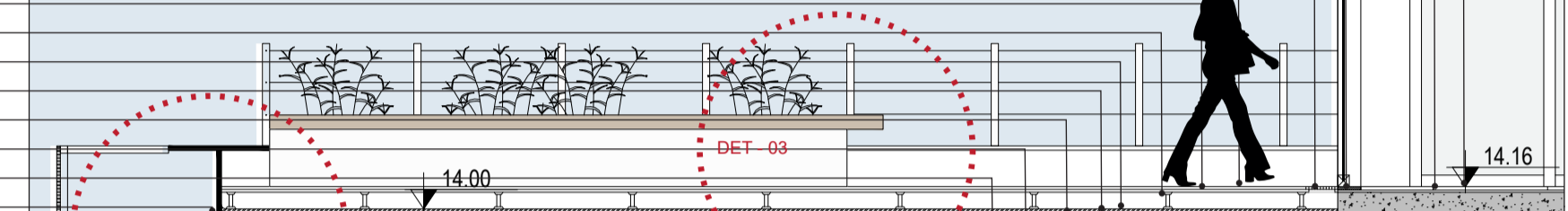

- 1. VIDRO LAMINADO 3+3mm VIDRO EXTERNO + CÂMARA DE AR 9mm + VIDRO 5 mm.
- 2. ESQUADRIAS EM ALUMÍNIO COM PINTURA ELETROSTÁTICA CINZA.
- 3. PISO VINÍLICO AMADEIRADO - DURAFLOOR.
- 4. CAMADA DE REGULARIZAÇÃO PARA PISO VINÍLICO.
- 5. CONCRETO ARMADO LAJE - STEEL DECK.
- 6. PERFIL METÁLICO LAJE - STEEL DECK.
- 7. SOLEIRA DE PEDRA - BASALTO NATURAL.
- 8. PERFIL METÁLICO "H" PARA VIGA - 700X700 mm - GERDAU.
- 9. BRISE EM TELA METÁLICA EXPANDIDA - GME 1.
- 10. ESTRUTURA METÁLICA PARA FIXAÇÃO DO BRISE.
- 11. PERFIL DE VIGA METÁLICA - GUERDAU.
- 12. LAJE PLANA MOLDADA IN LOCO - 20 cm.
- 13. VIDRO LAMINADO 3+3mm VIDRO EXTERNO + CÂMARA DE AR 9mm + VIDRO 5 mm.
- 14. ESQUADRIAS EM ALUMÍNIO COM PINTURA ELETROSTÁTICA CINZA.

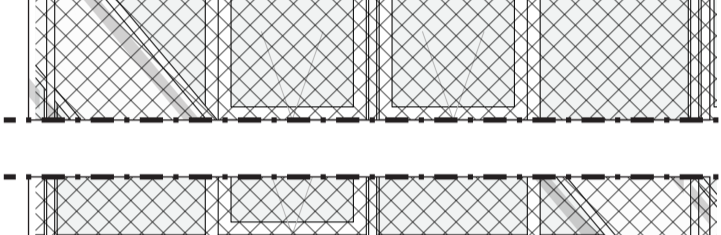
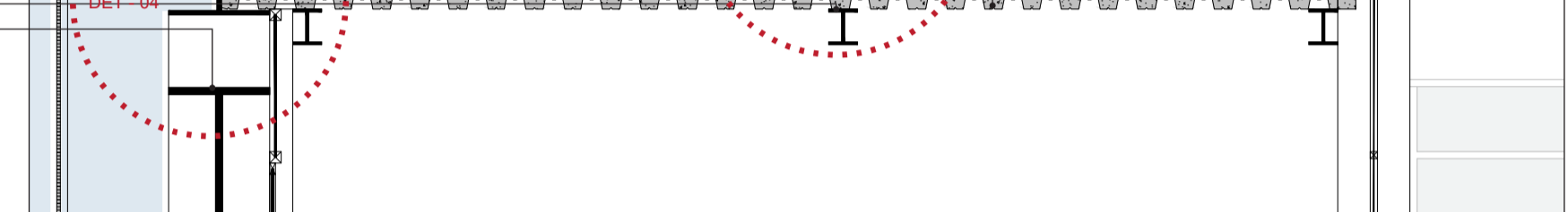

- 1. VIDRO LAMINADO 3+3mm VIDRO EXTERNO + CÂMARA DE AR 9mm + VIDRO 5 mm.
- 2. ESQUADRIAS EM ALUMÍNIO COM PINTURA ELETROSTÁTICA CINZA.
- 3. PISO VINÍLICO AMADEIRADO - DURAFLOOR.
- 4. CAMADA DE REGULARIZAÇÃO PARA PISO VINÍLICO.
- 5. CONCRETO ARMADO LAJE - STEEL DECK.
- 6. PERFIL METÁLICO LAJE - STEEL DECK.
- 7. SOLEIRA DE PEDRA - BASALTO NATURAL.
- 8. PERFIL METÁLICO "H" PARA VIGA - 700X700 mm - GERDAU.
- 9. BRISE EM TELA METÁLICA EXPANDIDA - GME 1.
- 10. ESTRUTURA METÁLICA PARA FIXAÇÃO DO BRISE.
- 11. PERFIL DE VIGA METÁLICA - GUERDAU.
- 12. LAJE PLANA MOLDADA IN LOCO - 20 cm.
- 13. VIDRO LAMINADO 3+3mm VIDRO EXTERNO + CÂMARA DE AR 9mm + VIDRO 5 mm.
- 14. ESQUADRIAS EM ALUMÍNIO COM PINTURA ELETROSTÁTICA CINZA.

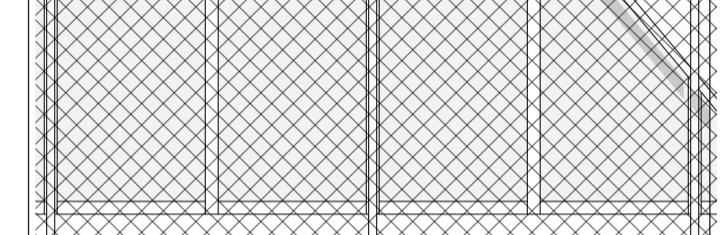
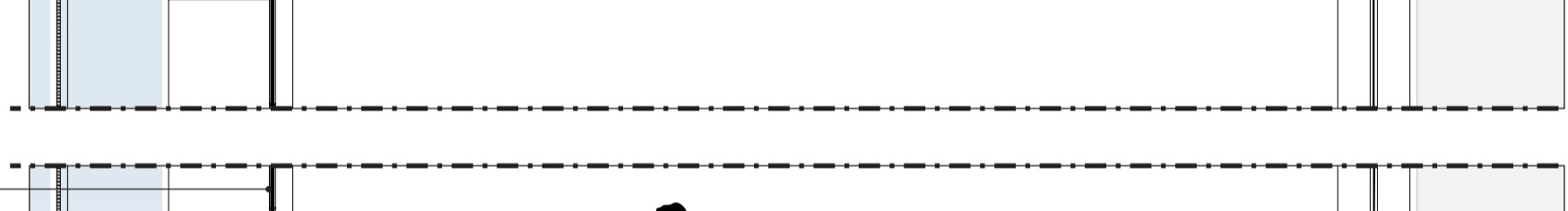

- 1. VIDRO LAMINADO 3+3mm VIDRO EXTERNO + CÂMARA DE AR 9mm + VIDRO 5 mm.
- 2. ESQUADRIAS EM ALUMÍNIO COM PINTURA ELETROSTÁTICA CINZA.
- 3. PISO VINÍLICO AMADEIRADO - DURAFLOOR.
- 4. CAMADA DE REGULARIZAÇÃO PARA PISO VINÍLICO.
- 5. CONCRETO ARMADO LAJE - STEEL DECK.
- 6. PERFIL METÁLICO LAJE - STEEL DECK.
- 7. SOLEIRA DE PEDRA - BASALTO NATURAL.
- 8. PERFIL METÁLICO "H" PARA VIGA - 700X700 mm - GERDAU.
- 9. BRISE EM TELA METÁLICA EXPANDIDA - GME 1.
- 10. ESTRUTURA METÁLICA PARA FIXAÇÃO DO BRISE.
- 11. PERFIL DE VIGA METÁLICA - GUERDAU.
- 12. LAJE PLANA MOLDADA IN LOCO - 20 cm.
- 13. VIDRO LAMINADO 3+3mm VIDRO EXTERNO + CÂMARA DE AR 9mm + VIDRO 5 mm.
- 14. ESQUADRIAS EM ALUMÍNIO COM PINTURA ELETROSTÁTICA CINZA.

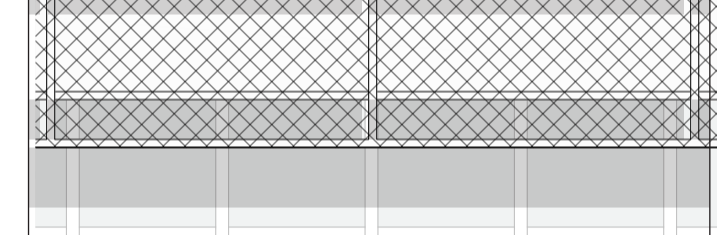

- 1. VIDRO LAMINADO 3+3mm VIDRO EXTERNO + CÂMARA DE AR 9mm + VIDRO 5 mm.
- 2. ESQUADRIAS EM ALUMÍNIO COM PINTURA ELETROSTÁTICA CINZA.
- 3. PISO VINÍLICO AMADEIRADO - DURAFLOOR.
- 4. CAMADA DE REGULARIZAÇÃO PARA PISO VINÍLICO.
- 5. CONCRETO ARMADO LAJE - STEEL DECK.
- 6. PERFIL METÁLICO LAJE - STEEL DECK.
- 7. SOLEIRA DE PEDRA - BASALTO NATURAL.
- 8. PERFIL METÁLICO "H" PARA VIGA - 700X700 mm - GERDAU.
- 9. BRISE EM TELA METÁLICA EXPANDIDA - GME 1.
- 10. ESTRUTURA METÁLICA PARA FIXAÇÃO DO BRISE.
- 11. PERFIL DE VIGA METÁLICA - GUERDAU.
- 12. LAJE PLANA MOLDADA IN LOCO - 20 cm.
- 13. VIDRO LAMINADO 3+3mm VIDRO EXTERNO + CÂMARA DE AR 9mm + VIDRO 5 mm.
- 14. ESQUADRIAS EM ALUMÍNIO COM PINTURA ELETROSTÁTICA CINZA.

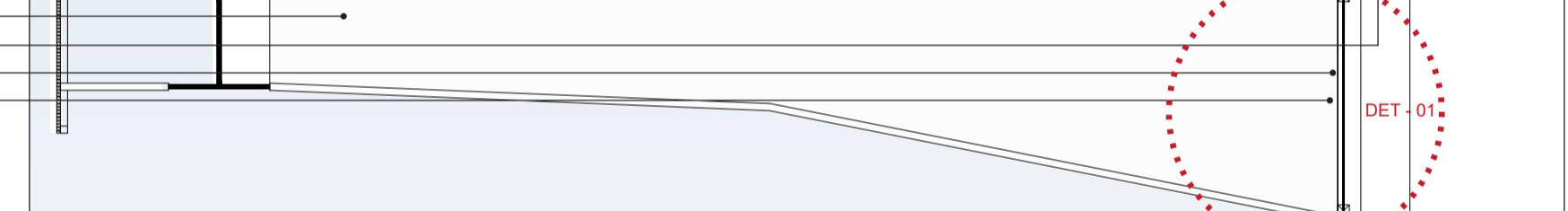

- 1. VIDRO LAMINADO 3+3mm VIDRO EXTERNO + CÂMARA DE AR 9mm + VIDRO 5 mm.
- 2. ESQUADRIAS EM ALUMÍNIO COM PINTURA ELETROSTÁTICA CINZA.
- 3. PISO VINÍLICO AMADEIRADO - DURAFLOOR.
- 4. CAMADA DE REGULARIZAÇÃO PARA PISO VINÍLICO.
- 5. CONCRETO ARMADO LAJE - STEEL DECK.
- 6. PERFIL METÁLICO LAJE - STEEL DECK.
- 7. SOLEIRA DE PEDRA - BASALTO NATURAL.
- 8. PERFIL METÁLICO "H" PARA VIGA - 700X700 mm - GERDAU.
- 9. BRISE EM TELA METÁLICA EXPANDIDA - GME 1.
- 10. ESTRUTURA METÁLICA PARA FIXAÇÃO DO BRISE.
- 11. PERFIL DE VIGA METÁLICA - GUERDAU.
- 12. LAJE PLANA MOLDADA IN LOCO - 20 cm.
- 13. VIDRO LAMINADO 3+3mm VIDRO EXTERNO + CÂMARA DE AR 9mm + VIDRO 5 mm.
- 14. ESQUADRIAS EM ALUMÍNIO COM PINTURA ELETROSTÁTICA CINZA.

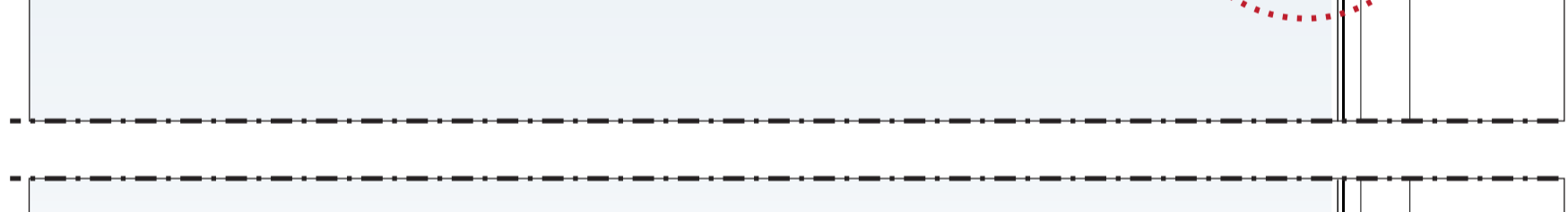

- 1. SOLEIRA DE PEDRA - BASALTO NATURAL.
- 2. GRELHA COLETORA DE ÁGUA EM ALUMÍNIO SOB MEDIDA - L= 200mm.
- 3. PORCELANATO EXTERNO 900X900 mm - SOLARIUM REVESTIMENTOS.
- 4. ARGAMASSA DE ASSENTAMENTO PARA PORCELANATO TIPO AC-III.
- 5. IMPERMEABILIZANTE - LONA PLÁSTICA - e= 2mm.
- 6. CONTRAPISO DE CONCRETO ARMADO MOLDADO IN LOCO - e= 10 CM.
- 7. CAMADA PROTETORA - GEOCOMPOSTO - e= 10mm.
- 8. DRENAGEM - BRITA GROSSA N°2 - e= 150 mm.
- 9. VIGA DE ACABAMENTO EM CONCRETO.
- 10. PEDESTAL PARA SUSTENTAÇÃO DO PISO ELEVADO - REMASTER TECNOLOGIA.
- 11. PISO ELEVADO 900X900 mm - SOLARIUM REVESTIMENTOS.
- 12. PLACA VAZADA PARA ESCOAMENTO DA ÁGUA E PISO ELEVADO - REMASTER TECNOLOGIA.
- 13. CONTRAPISO DE PROTEÇÃO COM CAIMENTO DE 3% E ADITIVOS IMPERMEABILIZANTES.
- 14. IMPERMEABILIZAÇÃO - MANTA ASFÁLTICA 4 mm.
- 15. CAMADA DE REGULARIZAÇÃO.
- 16. LAJE PLANA MOLDADA IN LOCO - 30 cm.
- 17. PAREDE DE CONTENÇÃO EM CONCRETO ARMADO MOLDADO IN LOCO.
- 18. DRENO - PEDRA AMALRRADADA.
- 19. CAMADA PROTETORA - GEOCOMPOSTO - e= 10mm.
- 20. ESCOAMENTO - TUBO DE DRENAGEM Ø=200 mm.
- 21. CONTRAPISO DE CONCRETO ARMADO MOLDADO IN LOCO - e= 20 CM.
- 22. FUNDAÇÃO - CONCRETO ARMADO MOLDADO IN LOCO.
- 23. IMPERMEABILIZANTE - LONA PLÁSTICA - e= 2mm.
- 24. CAMADA PROTETORA - GEOCOMPOSTO - e= 10mm.
- 25. DRENAGEM - BRITA GROSSA N°2 - e= 150 mm.
- 26. SOLO COMPACTADO.

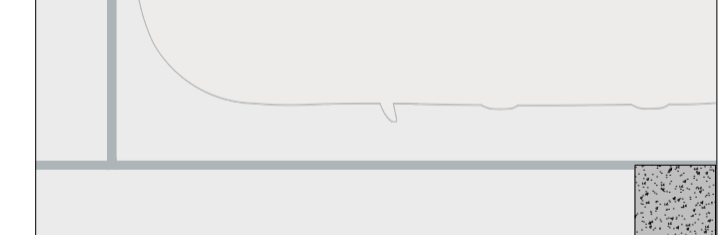
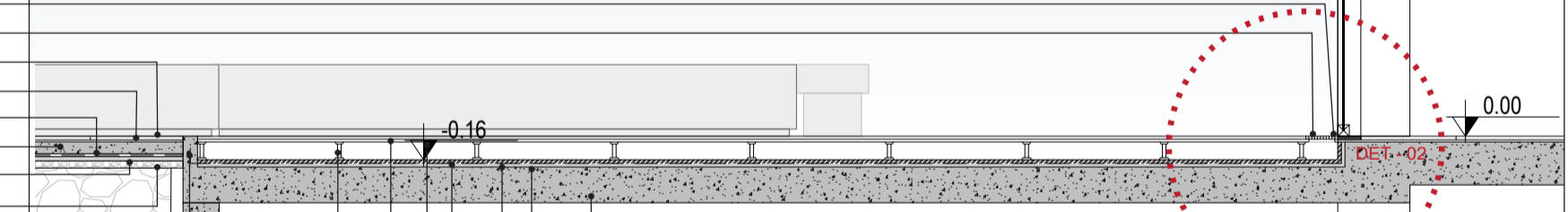

- 1. SOLEIRA DE PEDRA - BASALTO NATURAL.
- 2. GRELHA COLETORA DE ÁGUA EM ALUMÍNIO SOB MEDIDA - L= 200mm.
- 3. PORCELANATO EXTERNO 900X900 mm - SOLARIUM REVESTIMENTOS.
- 4. ARGAMASSA DE ASSENTAMENTO PARA PORCELANATO TIPO AC-III.
- 5. IMPERMEABILIZANTE - LONA PLÁSTICA - e= 2mm.
- 6. CONTRAPISO DE CONCRETO ARMADO MOLDADO IN LOCO - e= 10 CM.
- 7. CAMADA PROTETORA - GEOCOMPOSTO - e= 10mm.
- 8. DRENAGEM - BRITA GROSSA N°2 - e= 150 mm.
- 9. VIGA DE ACABAMENTO EM CONCRETO.
- 10. PEDESTAL PARA SUSTENTAÇÃO DO PISO ELEVADO - REMASTER TECNOLOGIA.
- 11. PISO ELEVADO 900X900 mm - SOLARIUM REVESTIMENTOS.
- 12. PLACA VAZADA PARA ESCOAMENTO DA ÁGUA E PISO ELEVADO - REMASTER TECNOLOGIA.
- 13. CONTRAPISO DE PROTEÇÃO COM CAIMENTO DE 3% E ADITIVOS IMPERMEABILIZANTES.
- 14. IMPERMEABILIZAÇÃO - MANTA ASFÁLTICA 4 mm.
- 15. CAMADA DE REGULARIZAÇÃO.
- 16. LAJE PLANA MOLDADA IN LOCO - 30 cm.
- 17. PAREDE DE CONTENÇÃO EM CONCRETO ARMADO MOLDADO IN LOCO.
- 18. DRENO - PEDRA AMALRRADADA.
- 19. CAMADA PROTETORA - GEOCOMPOSTO - e= 10mm.
- 20. ESCOAMENTO - TUBO DE DRENAGEM Ø=200 mm.
- 21. CONTRAPISO DE CONCRETO ARMADO MOLDADO IN LOCO - e= 20 CM.
- 22. FUNDAÇÃO - CONCRETO ARMADO MOLDADO IN LOCO.
- 23. IMPERMEABILIZANTE - LONA PLÁSTICA - e= 2mm.
- 24. CAMADA PROTETORA - GEOCOMPOSTO - e= 10mm.
- 25. DRENAGEM - BRITA GROSSA N°2 - e= 150 mm.
- 26. SOLO COMPACTADO.

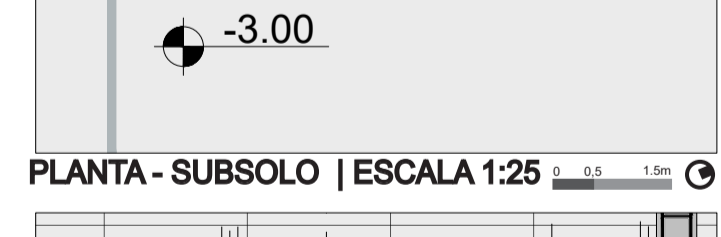

- 1. SOLEIRA DE PEDRA - BASALTO NATURAL.
- 2. GRELHA COLETORA DE ÁGUA EM ALUMÍNIO SOB MEDIDA - L= 200mm.
- 3. PORCELANATO EXTERNO 900X900 mm - SOLARIUM REVESTIMENTOS.
- 4. ARGAMASSA DE ASSENTAMENTO PARA PORCELANATO TIPO AC-III.
- 5. IMPERMEABILIZANTE - LONA PLÁSTICA - e= 2mm.
- 6. CONTRAPISO DE CONCRETO ARMADO MOLDADO IN LOCO - e= 10 CM.
- 7. CAMADA PROTETORA - GEOCOMPOSTO - e= 10mm.
- 8. DRENAGEM - BRITA GROSSA N°2 - e= 150 mm.
- 9. VIGA DE ACABAMENTO EM CONCRETO.
- 10. PEDESTAL PARA SUSTENTAÇÃO DO PISO ELEVADO - REMASTER TECNOLOGIA.
- 11. PISO ELEVADO 900X900 mm - SOLARIUM REVESTIMENTOS.
- 12. PLACA VAZADA PARA ESCOAMENTO DA ÁGUA E PISO ELEVADO - REMASTER TECNOLOGIA.
- 13. CONTRAPISO DE PROTEÇÃO COM CAIMENTO DE 3% E ADITIVOS IMPERMEABILIZANTES.
- 14. IMPERMEABILIZAÇÃO - MANTA ASFÁLTICA 4 mm.
- 15. CAMADA DE REGULARIZAÇÃO.
- 16. LAJE PLANA MOLDADA IN LOCO - 30 cm.
- 17. PAREDE DE CONTENÇÃO EM CONCRETO ARMADO MOLDADO IN LOCO.
- 18. DRENO - PEDRA AMALRRADADA.
- 19. CAMADA PROTETORA - GEOCOMPOSTO - e= 10mm.
- 20. ESCOAMENTO - TUBO DE DRENAGEM Ø=200 mm.
- 21. CONTRAPISO DE CONCRETO ARMADO MOLDADO IN LOCO - e= 20 CM.
- 22. FUNDAÇÃO - CONCRETO ARMADO MOLDADO IN LOCO.
- 23. IMPERMEABILIZANTE - LONA PLÁSTICA - e= 2mm.
- 24. CAMADA PROTETORA - GEOCOMPOSTO - e= 10mm.
- 25. DRENAGEM - BRITA GROSSA N°2 - e= 150 mm.
- 26. SOLO COMPACTADO.

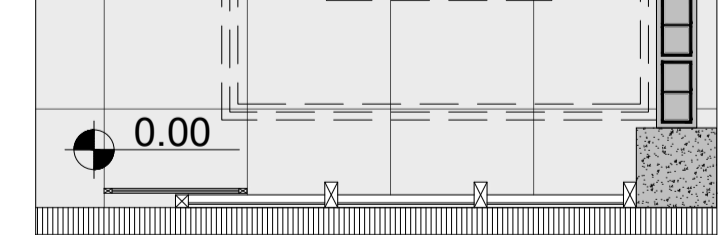
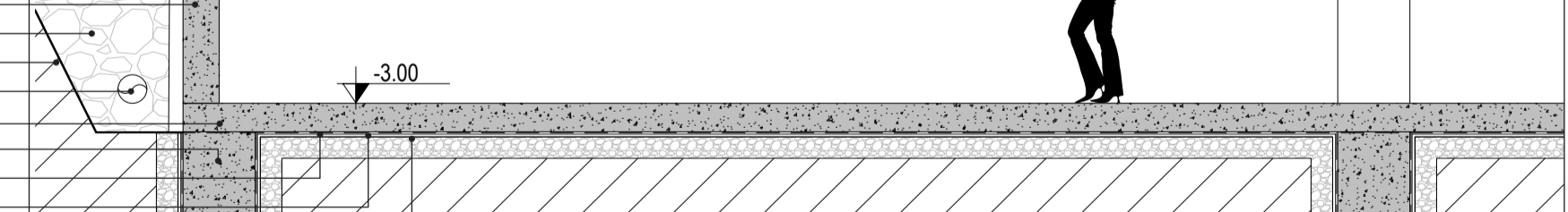

- 1. SOLEIRA DE PEDRA - BASALTO NATURAL.
- 2. GRELHA COLETORA DE ÁGUA EM ALUMÍNIO SOB MEDIDA - L= 200mm.
- 3. PORCELANATO EXTERNO 900X900 mm - SOLARIUM REVESTIMENTOS.
- 4. ARGAMASSA DE ASSENTAMENTO PARA PORCELANATO TIPO AC-III.
- 5. IMPERMEABILIZANTE - LONA PLÁSTICA - e= 2mm.
- 6. CONTRAPISO DE CONCRETO ARMADO MOLDADO IN LOCO - e= 10 CM.
- 7. CAMADA PROTETORA - GEOCOMPOSTO - e= 10mm.
- 8. DRENAGEM - BRITA GROSSA N°2 - e= 150 mm.
- 9. VIGA DE ACABAMENTO EM CONCRETO.
- 10. PEDESTAL PARA SUSTENTAÇÃO DO PISO ELEVADO - REMASTER TECNOLOGIA.
- 11. PISO ELEVADO 900X900 mm - SOLARIUM REVESTIMENTOS.
- 12. PLACA VAZADA PARA ESCOAMENTO DA ÁGUA E PISO ELEVADO - REMASTER TECNOLOGIA.
- 13. CONTRAPISO DE PROTEÇÃO COM CAIMENTO DE 3% E ADITIVOS IMPERMEABILIZANTES.
- 14. IMPERMEABILIZAÇÃO - MANTA ASFÁLTICA 4 mm.
- 15. CAMADA DE REGULARIZAÇÃO.
- 16. LAJE PLANA MOLDADA IN LOCO - 30 cm.
- 17. PAREDE DE CONTENÇÃO EM CONCRETO ARMADO MOLDADO IN LOCO.
- 18. DRENO - PEDRA AMALRRADADA.
- 19. CAMADA PROTETORA - GEOCOMPOSTO - e= 10mm.
- 20. ESCOAMENTO - TUBO DE DRENAGEM Ø=200 mm.
- 21. CONTRAPISO DE CONCRETO ARMADO MOLDADO IN LOCO - e= 20 CM.
- 22. FUNDAÇÃO - CONCRETO ARMADO MOLDADO IN LOCO.
- 23. IMPERMEABILIZANTE - LONA PLÁSTICA - e= 2mm.
- 24. CAMADA PROTETORA - GEOCOMPOSTO - e= 10mm.
- 25. DRENAGEM - BRITA GROSSA N°2 - e= 150 mm.
- 26. SOLO COMPACTADO.

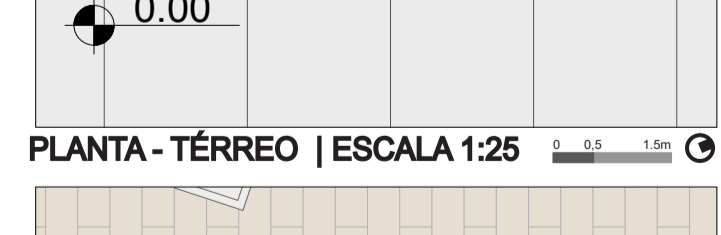
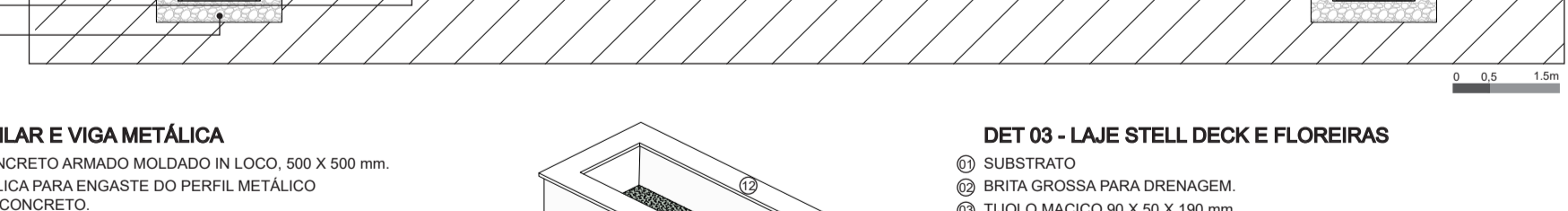

- 1. SOLEIRA DE PEDRA - BASALTO NATURAL.
- 2. GRELHA COLETORA DE ÁGUA EM ALUMÍNIO SOB MEDIDA - L= 200mm.
- 3. PORCELANATO EXTERNO 900X900 mm - SOLARIUM REVESTIMENTOS.
- 4. ARGAMASSA DE ASSENTAMENTO PARA PORCELANATO TIPO AC-III.
- 5. IMPERMEABILIZANTE - LONA PLÁSTICA - e= 2mm.
- 6. CONTRAPISO DE CONCRETO ARMADO MOLDADO IN LOCO - e= 10 CM.
- 7. CAMADA PROTETORA - GEOCOMPOSTO - e= 10mm.
- 8. DRENAGEM - BRITA GROSSA N°2 - e= 150 mm.
- 9. VIGA DE ACABAMENTO EM CONCRETO.
- 10. PEDESTAL PARA SUSTENTAÇÃO DO PISO ELEVADO - REMASTER TECNOLOGIA.
- 11. PISO ELEVADO 900X900 mm - SOLARIUM REVESTIMENTOS.
- 12. PLACA VAZADA PARA ESCOAMENTO DA ÁGUA E PISO ELEVADO - REMASTER TECNOLOGIA.
- 13. CONTRAPISO DE PROTEÇÃO COM CAIMENTO DE 3% E ADITIVOS IMPERMEABILIZANTES.
- 14. IMPERMEABILIZAÇÃO - MANTA ASFÁLTICA 4 mm.
- 15. CAMADA DE REGULARIZAÇÃO.
- 16. LAJE PLANA MOLDADA IN LOCO - 30 cm.
- 17. PAREDE DE CONTENÇÃO EM CONCRETO ARMADO MOLDADO IN LOCO.
- 18. DRENO - PEDRA AMALRRADADA.
- 19. CAMADA PROTETORA - GEOCOMPOSTO - e= 10mm.
- 20. ESCOAMENTO - TUBO DE DRENAGEM Ø=200 mm.
- 21. CONTRAPISO DE CONCRETO ARMADO MOLDADO IN LOCO - e= 20 CM.
- 22. FUNDAÇÃO - CONCRETO ARMADO MOLDADO IN LOCO.
- 23. IMPERMEABILIZANTE - LONA PLÁSTICA - e= 2mm.
- 24. CAMADA PROTETORA - GEOCOMPOSTO - e= 10mm.
- 25. DRENAGEM - BRITA GROSSA N°2 - e= 150 mm.
- 26. SOLO COMPACTADO.

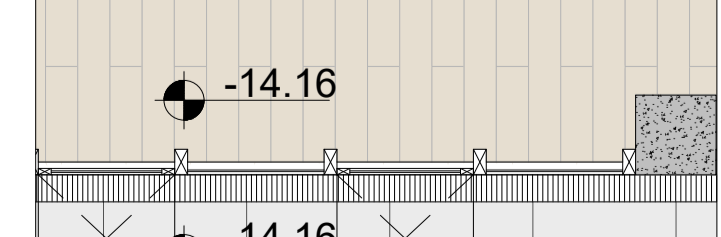
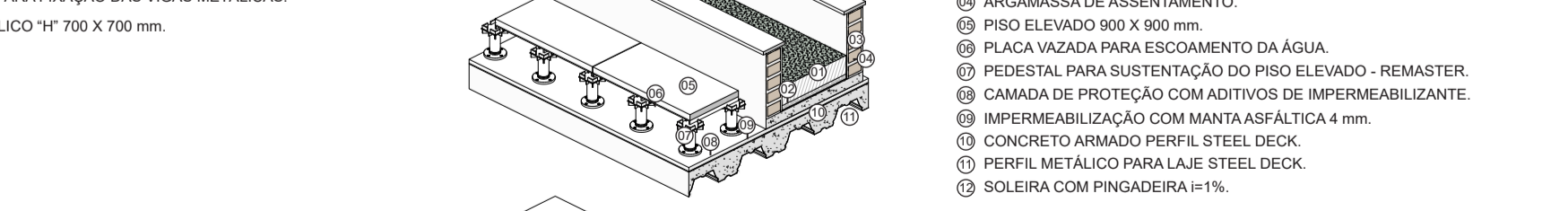

- 1. SOLEIRA DE PEDRA - BASALTO NATURAL.
- 2. GRELHA COLETORA DE ÁGUA EM ALUMÍNIO SOB MEDIDA.
- 3. PORCELANATO 900 X 900 mm.
- 4. ARGAMASSA DE ASSENTAMENTO.
- 5. PISO ELEVADO 900 X 900 mm.
- 6. PLACA VAZADA PARA ESCOAMENTO DA ÁGUA.
- 7. PEDESTAL PARA SUSTENTAÇÃO DO PISO ELEVADO - REMASTER.
- 8. CAMADA DE PROTEÇÃO COM ADITIVOS DE IMPERMEABILIZANTE.
- 9. IMPERMEABILIZAÇÃO COM MANTA ASFÁLTICA 4 mm.
- 10. CAMADA DE REGULARIZAÇÃO e= 2%.
- 11. LAJE PLANA MOLDADA IN LOCO 30 CM.

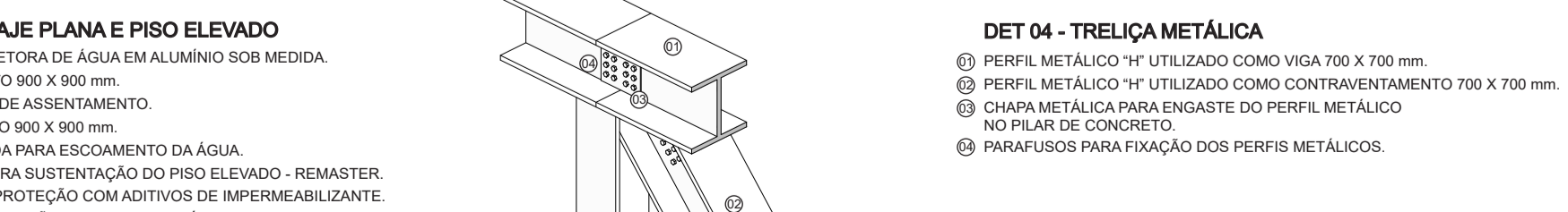

- 1. SOLEIRA DE PEDRA - BASALTO NATURAL.
- 2. GRELHA COLETORA DE ÁGUA EM ALUMÍNIO SOB MEDIDA.
- 3. PORCELANATO 900 X 900 mm.
- 4. ARGAMASSA DE ASSENTAMENTO.
- 5. PISO ELEVADO 900 X 900 mm.
- 6. PLACA VAZADA PARA ESCOAMENTO DA ÁGUA.
- 7. PEDESTAL PARA SUSTENTAÇÃO DO PISO ELEVADO - REMASTER.
- 8. CAMADA DE PROTEÇÃO COM ADITIVOS DE IMPERMEABILIZANTE.
- 9. IMPERMEABILIZAÇÃO COM MANTA ASFÁLTICA 4 mm.
- 10. CAMADA DE REGULARIZAÇÃO e= 2%.
- 11. LAJE PLANA MOLDADA IN LOCO 30 CM.

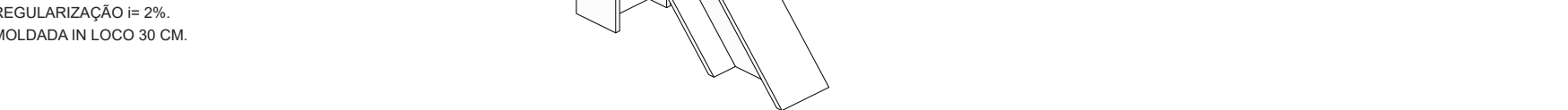

O USO MISTO NA ARQUITETURA É ESSENCIAL PARA A CRIAÇÃO DE CIDADES MAIS COMPACTAS, FUNCIONAIS E SUSTENTÁVEIS. ESSA ABORDAGEM INTEGRA USOS RESIDENCIAIS, COMERCIAIS, DE SERVIÇOS E ESPAÇOS PÚBLICOS EM UM MESMO EDIFÍCIO OU ÁREA URBANA, OTIMIZANDO O USO DO SOLO E DAS INFRAESTRUTURAS, ESPECIALMENTE EM REGIÕES DENSAMENTE POVOADAS. ALÉM DE REDUZIR OS DESLOCAMENTOS, ESSA CONFIGURAÇÃO PERMITE QUE AS PESSOAS VIVAM, TRABALHEM E DESFRUTEM DE LAZER EM UM ÚNICO LOCAL, DIMINUINDO O TRÁFEGO E CONTRIBUINDO PARA A SEGURANÇA, ALÉM DE TORNAR OS ESPAÇOS MAIS ATRATIVOS. A DIVERSIDADE DE USOS TAMBÉM FORTALECE A INTERAÇÃO SOCIAL E ECONÔMICA, AO MESMO TEMPO EM QUE APOIA UM MODELO DE CIDADE MAIS EFICIENTE, INCLUSIVO E SUSTENTÁVEL, CAPAZ DE ATENDER ÀS NECESSIDADES DE UMA POPULAÇÃO EM CONSTANTE TRANSFORMAÇÃO.

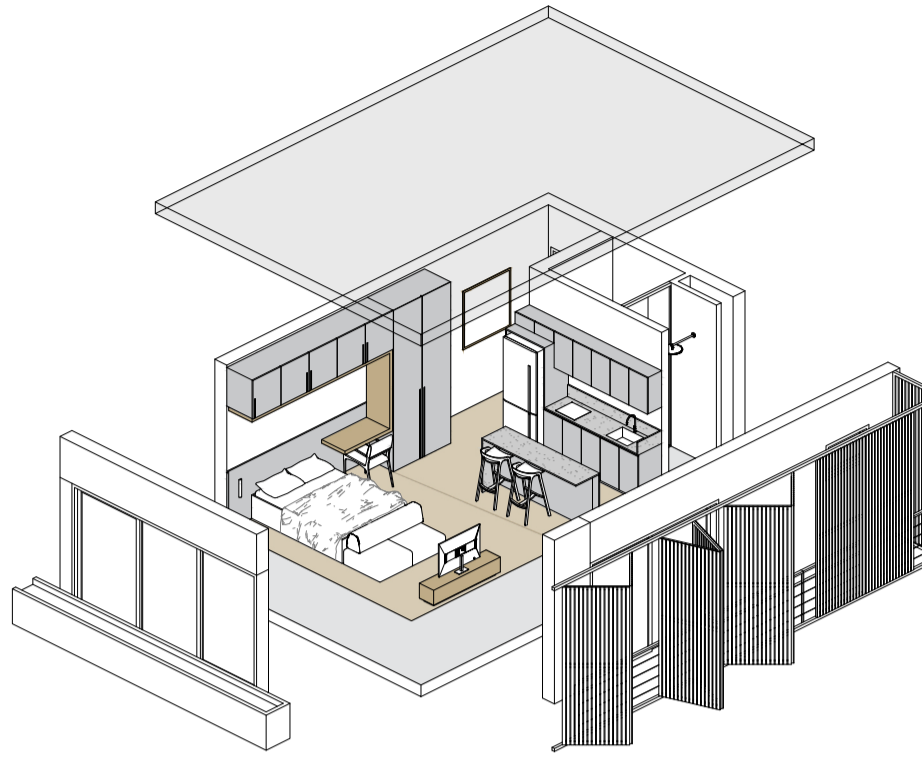

ISOMÉTRICA - STUDIO 01

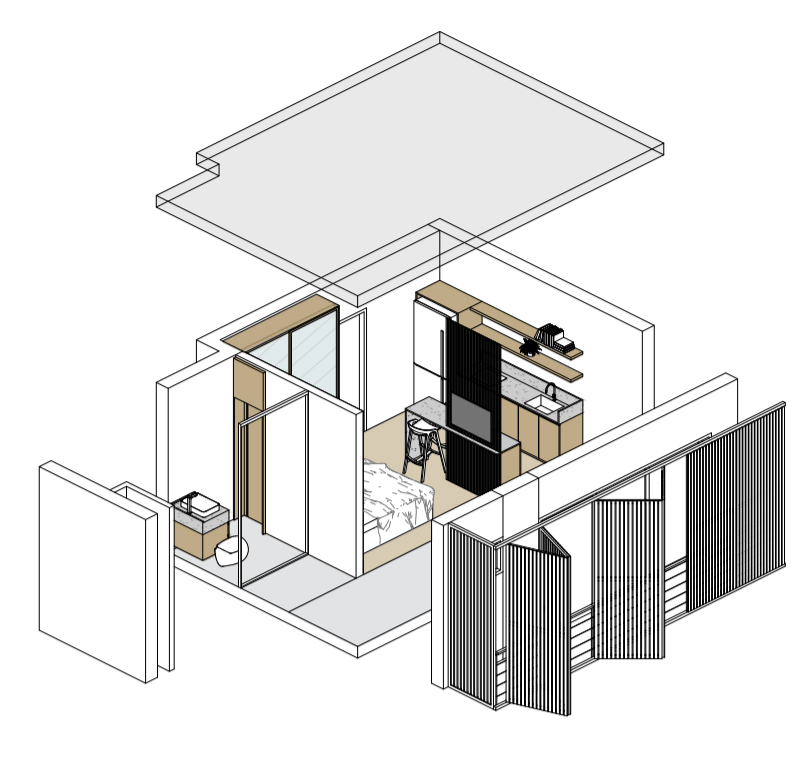

ISOMÉTRICA - STUDIO 02

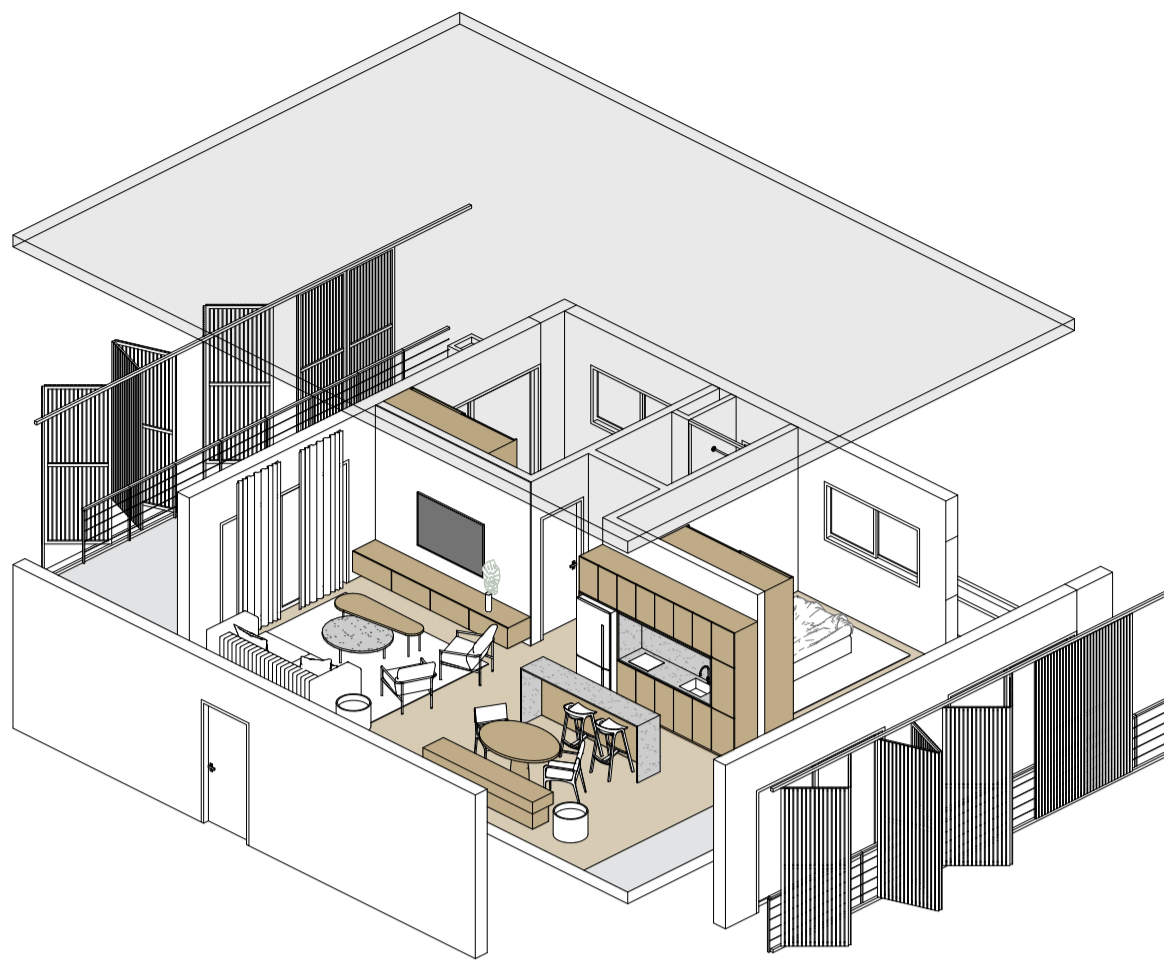

ISOMÉTRICA - 2 DORMITÓRIOS

DETALHAMENTO / NÓ

DET 05 - VENTILAÇÃO DO CHILLER

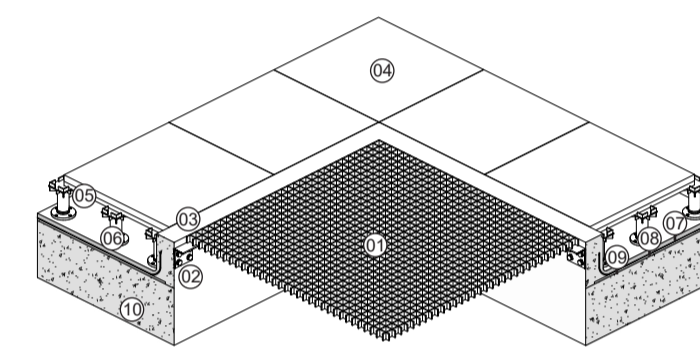

- 01 GRELHA METÁLICA PARA VENTILAÇÃO 15X15mm.
- 02 PERFIL METÁLICO "L" PARA APOIO DA GRELHA.
- 03 VIGA DE ACABAMENTO.
- 04 PISO ELEVADO 900 X 900 mm.
- 05 PLACA VAZADA PARA ESCOAMENTO DA ÁGUA.
- 06 PEDESTAL PARA SUSTENTAÇÃO DO PISO ELEVADO.
- 07 CAMADA DE PROTEÇÃO COM ADITIVOS DE IMPERMEABILIZANTE.
- 08 IMPERMEABILIZAÇÃO COM MANTA ASFÁLTICA 4 mm.
- 09 CAMADA DE REGULARIZAÇÃO.
- 10 LAJE PLANA MOLDADA IN LOCO 30 CM.

DET 06 - ENGASTE DA ESCADA NA LAJE

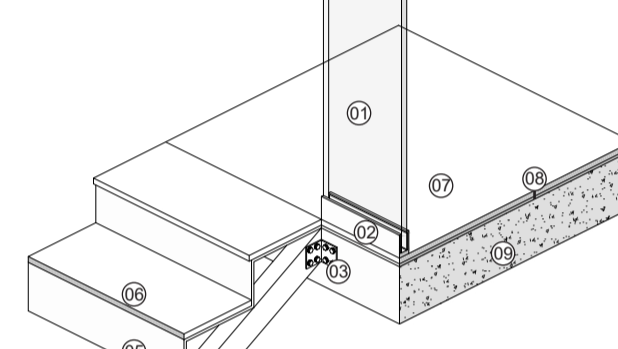

- 01 GUARDA CORPO DE VIDRO TEMPERADO
- 02 PERFIL DE FIXAÇÃO DO VIDRO
- 03 PERFIL METÁLICO "L" PARA FIXAÇÃO.
- 04 TUBO METÁLICO 50X70 mm.
- 05 CHAPA METÁLICA DOBRADA.
- 06 ACABAMENTO DOS DEGRAUS EM MADEIRA.
- 07 PORCELANATO 900X900 mm.
- 08 ARGAMASSA DE ASSENTAMENTO.
- 09 LAJE PLANA MOLDADA IN LOCO 30 CM.

DET 07 - COBERTURA AUDITÓRIO

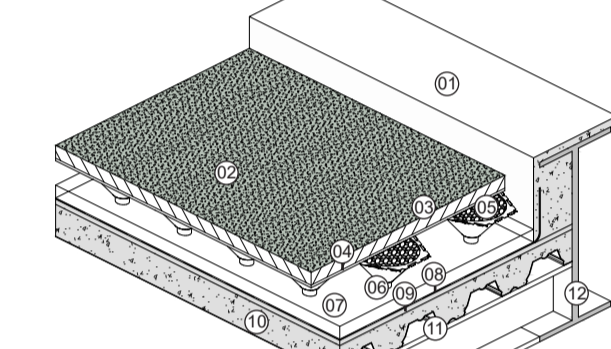

- 01 CAPEAMENTO EM CONCRETO DA VIGA METÁLICA.
- 02 VEGETAÇÃO.
- 03 SUBSTRATO.
- 04 MEMBRANA DE ABSORÇÃO.
- 05 ARGILA EXPANDIDA.
- 06 MÓDULO PLÁSTICO - ECOTELHADO
- 07 IRRIGAÇÃO POR CAPILARIDADE.
- 08 IMPERMEABILIZAÇÃO EM MANTA ASFÁLTICA.
- 09 CAMADA DE REGULARIZAÇÃO.
- 10 CONCRETO ARMADO FORMANDO STEEL DECK.
- 11 PERFIL METÁLICO FORMA STEEL DECK.
- 12 PERFIL METÁLICO "I" PARA VIGA PRINCIPAL 500X800 mm.
- 13 PERFIL METÁLICO "I" PARA VIGA SECUNDÁRIA 200X250 mm.

DET 08 - APOIO STEEL DECK SOBRE ESTRUTURA

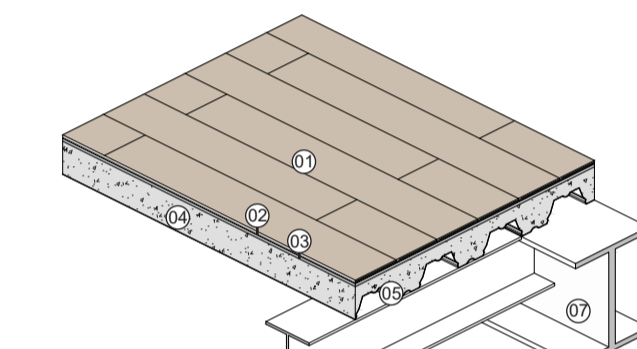

- 01 PISO VINÍLICO AMADEIRADO - DECAFLOR.
- 02 CAMADA PARA INSTALAÇÃO DO PISO VINÍ