

# RESISTÊNCIA URBANA: MACRO - MICRO / CIDADE - COMUNIDADE

## TEMÁTICA

Este trabalho propõe a elaboração de um projeto urbanístico em duas escalas interligadas: na escala **macro**, diretrizes para a mobilidade, infraestrutura e usos urbanos básicos do bairro Pinheiro Machado, em Santa Maria, RS; e, na escala **micro**, a requalificação urbana e paisagística da **Ocupação Vila Resistência**, localizada dentro do bairro. A proposta busca transformar o território em um espaço mais integrado e visível para a cidade, promovendo soluções que atendam às demandas do bairro como um todo, enquanto reforça a **luta por dignidade, inclusão social e permanência** das cerca de 50 famílias da ocupação.

## JUSTIFICATIVA

O bairro Pinheiro Machado, com 10.943 habitantes, enfrenta altos índices de **vulnerabilidade social**, com predominância de **mulheres chefes de família e crianças**, segundo o IBGE 2010. A Ocupação Vila Resistência, formada por famílias despejadas da ocupação Pinheiro Machado em 2016, e ocupadas em um **terreno público sem função social**, reflete ainda mais essas problemáticas, sem acesso a infraestruturas, falta de direitos básicos e sob ameaça de despejo.

A **ausência do Estado** agrava a situação, tornando urgente a intervenção para garantir o **direito à cidade e à moradia digna**.

## PROBLEMÁTICA

O bairro Pinheiro Machado é marcado por **"barreiras invisíveis"** que dificultam a conectividade com o restante da cidade, agravando a **segregação socioespacial**. A ausência de políticas públicas que promovam mobilidade, infraestrutura e acessibilidade adequadas **prejudica a qualidade de vida** de seus moradores. Na escala micro, a Ocupação Vila Resistência, composta por **50 famílias**, sofre com condições ainda mais precárias, como falta de serviços básicos e ameaças constantes de despejo. Essas problemáticas se entrelaçam, tornando a **integração da cidade e da comunidade** indispensável para combater desigualdades e **promover justiça social**.

## OBJETIVOS GERAIS

- 1 Criar **diretrizes urbanísticas** para o bairro Pinheiro Machado, promovendo **integração urbana, equidade social e acessibilidade**.
- 2 Desenvolver um **projeto de ATHIS**: regularização, urbanização, paisagismo e requalificação dos usos comuns para a Ocupação Vila Resistência, garantindo o **direito à moradia digna, ao lazer e à cultura para seus moradores**.
- 3 Reforçar o vínculo entre o **bairro e a comunidade**, criando um modelo de intervenção que fortaleça a cidade como espaço de **inclusão, justiça social, preservação ambiental e desenvolvimento econômico**.



Arte da capa realizado por Rusha, artista visual, moradora da ocupação urbana Vila Resistência, educadora popular, ativista do movimento negro, produtora cultural, um das criadoras do Ateliê Gríó: espaço de arte e cultura vileira. Estuda a cultura visual e a arte decolonial e sua produção visual busca trazer a ancestralidade, memória, identidade, simbologia e resistência negra pintando um mundo outro para o nosso povo.

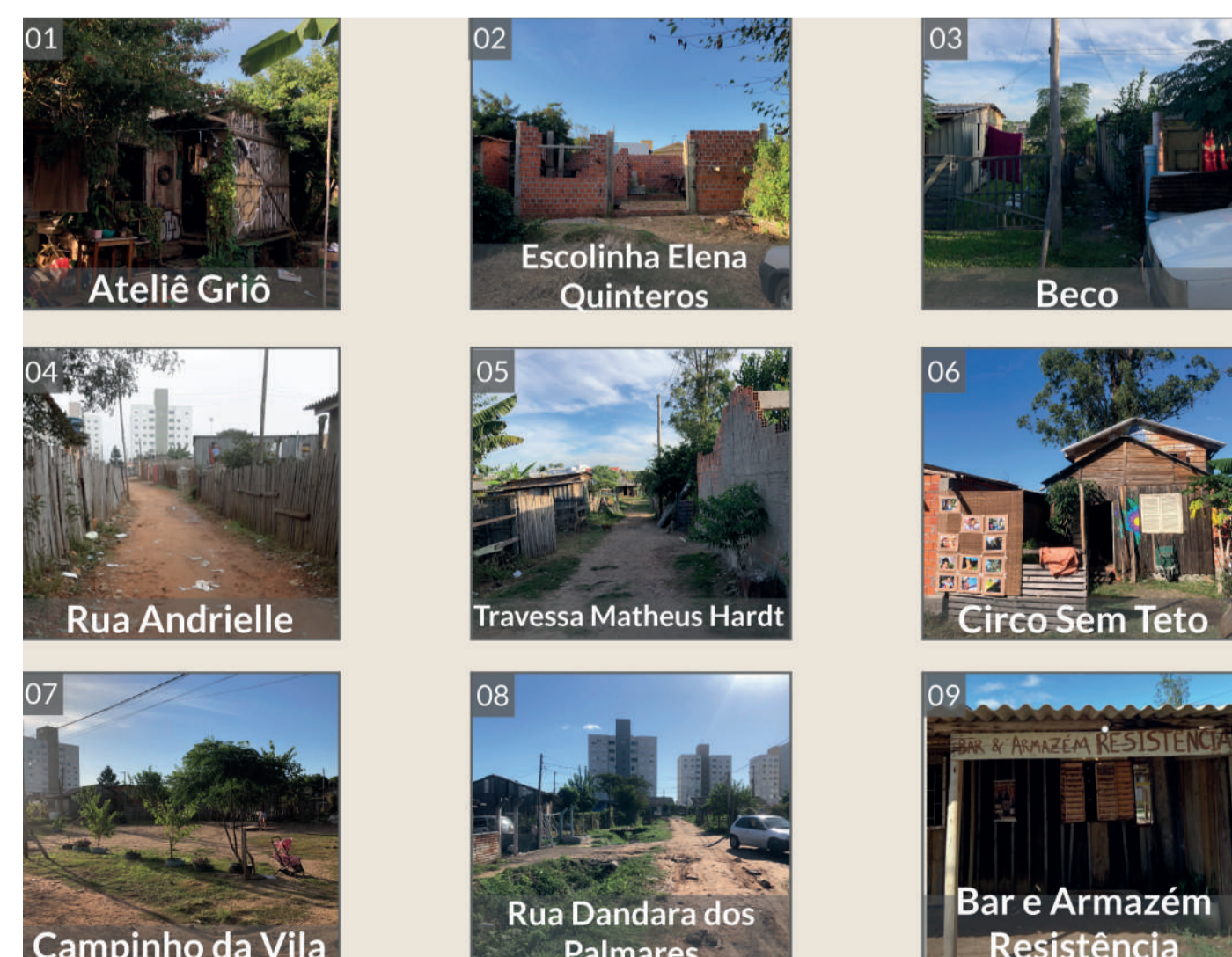

## INSERÇÃO URBANA

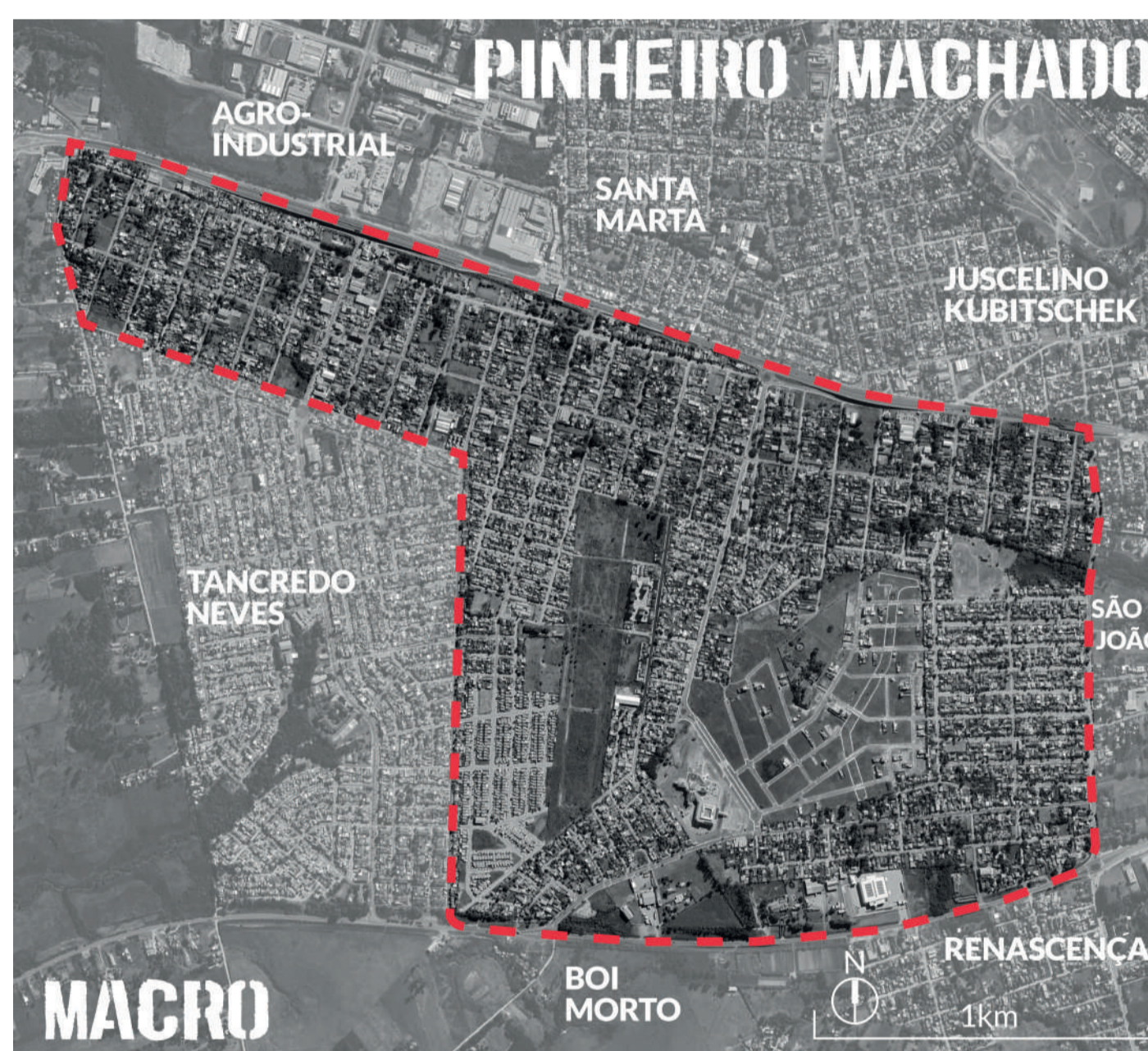
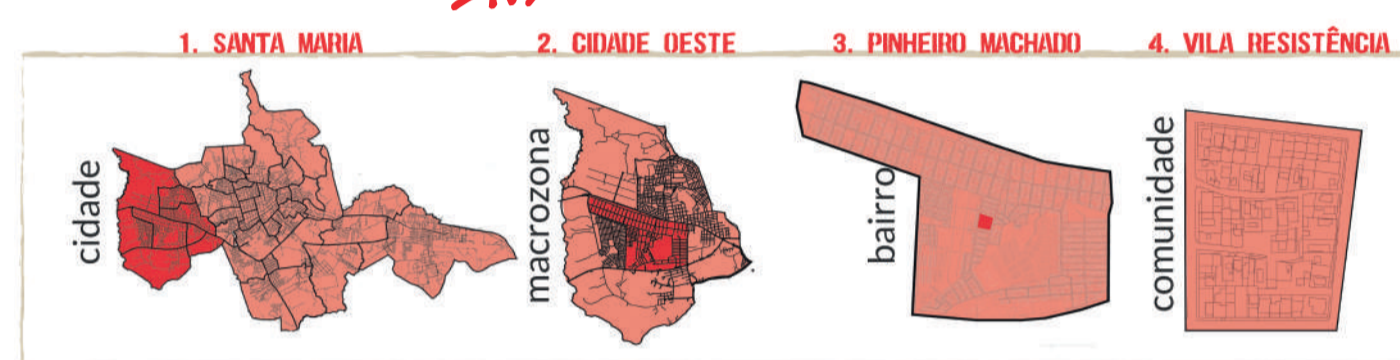

## LEVANTAMENTOS E DIAGNÓSTICOS

### DIVERSIDADE



- parque res. pinheiro
- parque res. lopes
- vila rossi
- cipriano da rocha
- lot. bela vista
- lot. alberto schons
- vila ecológica
- hospital regional
- bairro t.neves
- vila resistência
- vila resistência
- vila resistência
- vizinhança

### LAZER

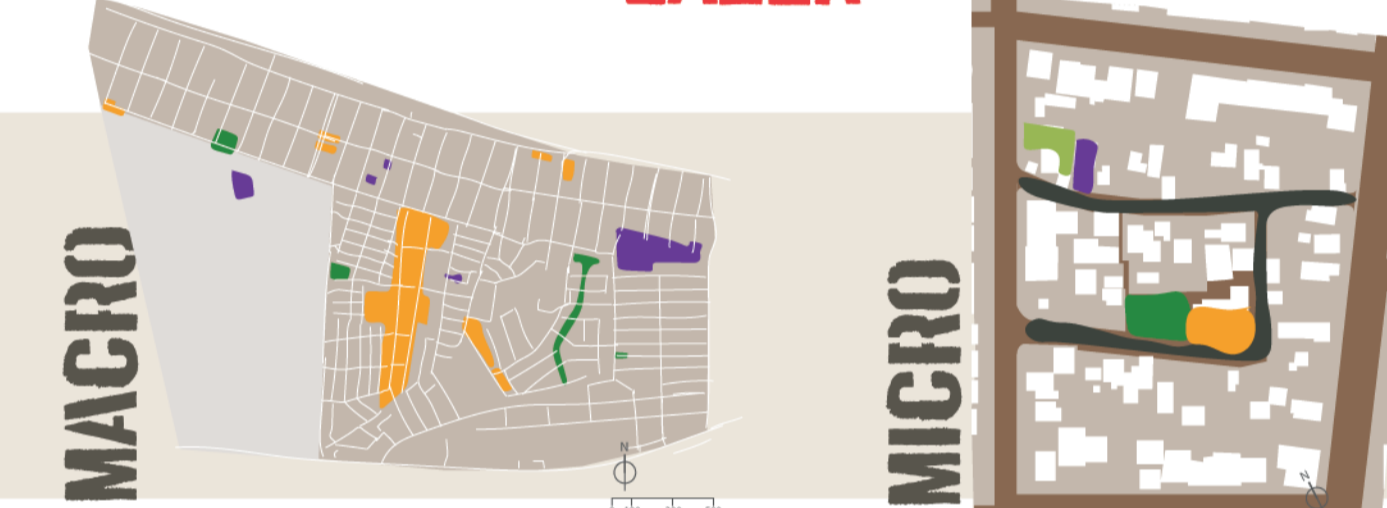

- terrenos com potencial de construção
- zonas de lazer consolidadas
- áreas verdes vazias de loteamentos
- vias onde as crianças brincam
- escolinha helena quinteros
- campinho da vila
- ateliê gríó
- circo sem teto
- outros usos

### ECONOMIA



- pontos com comércio
- pontos com comércio

### USOS



- residencial e comércio local
- comércio e indústria
- residencial unifamiliar
- lazer e esporte
- institucional
- lotes vazios
- brincar, correr
- contemplar, tomar chimarrão
- manifestar, debater
- caminhar, cruzar
- apresentar, assistir
- comprar, vender
- estudar, aprender
- morar

## EVOLUÇÃO VILA RESISTÊNCIA

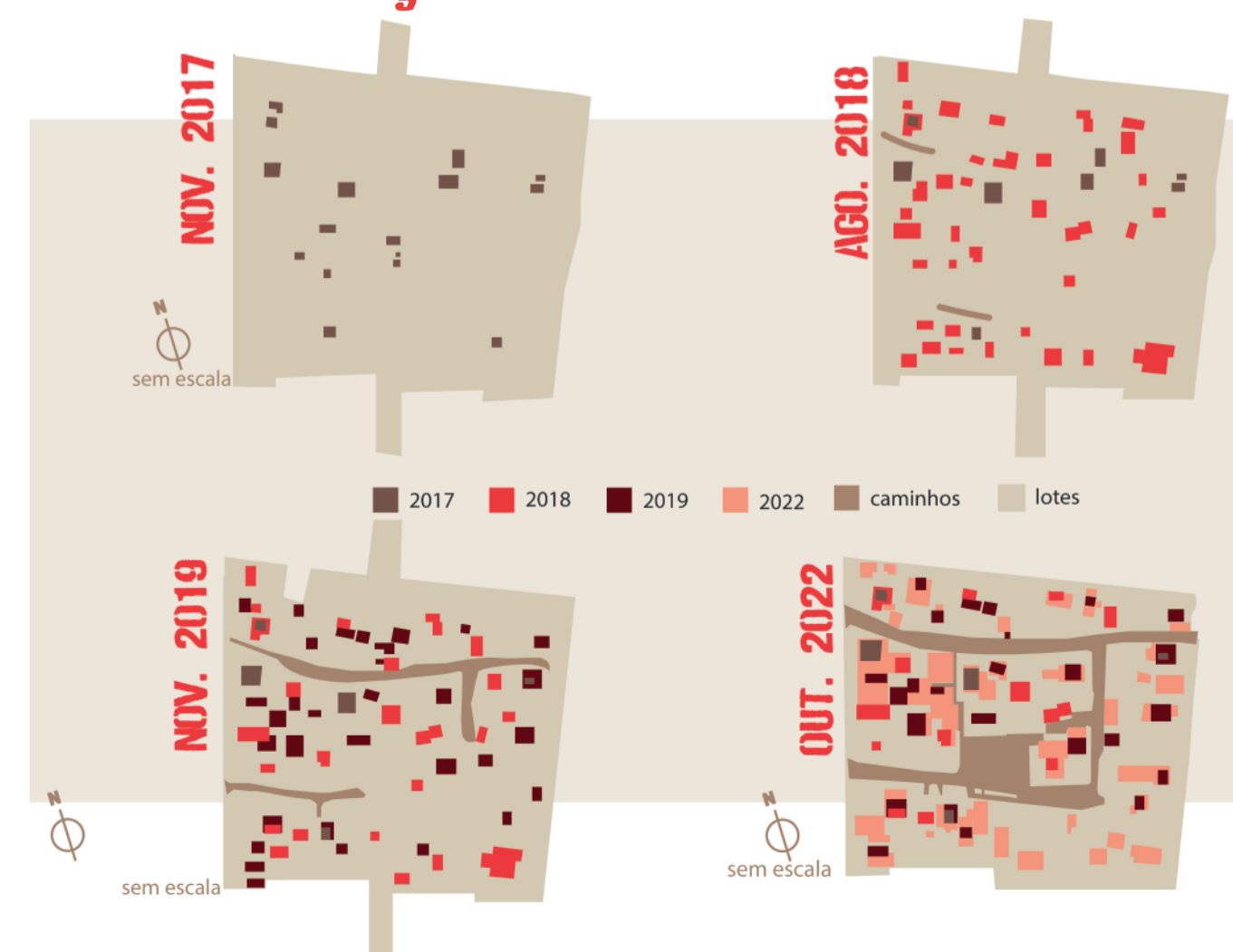

A ARQUITETURA E O URBANISMO SÃO FERRAMENTAS ESSENCIAIS PARA A TRANSFORMAÇÃO SOCIAL E A CONQUISTA DE MORADIA DIGNA. A LEI Nº 11.888/2008 RECONHECE ESSES CAMPOS COMO FUNDAMENTAIS PARA A PROMOÇÃO DE IGUALDADE E JUSTIÇA SOCIAL.

PRÊMIO IAB RS - turmas 2023