

**PLANTA BAIXA
SEGUNDO PAVIMENTO:**

Escala 1:100

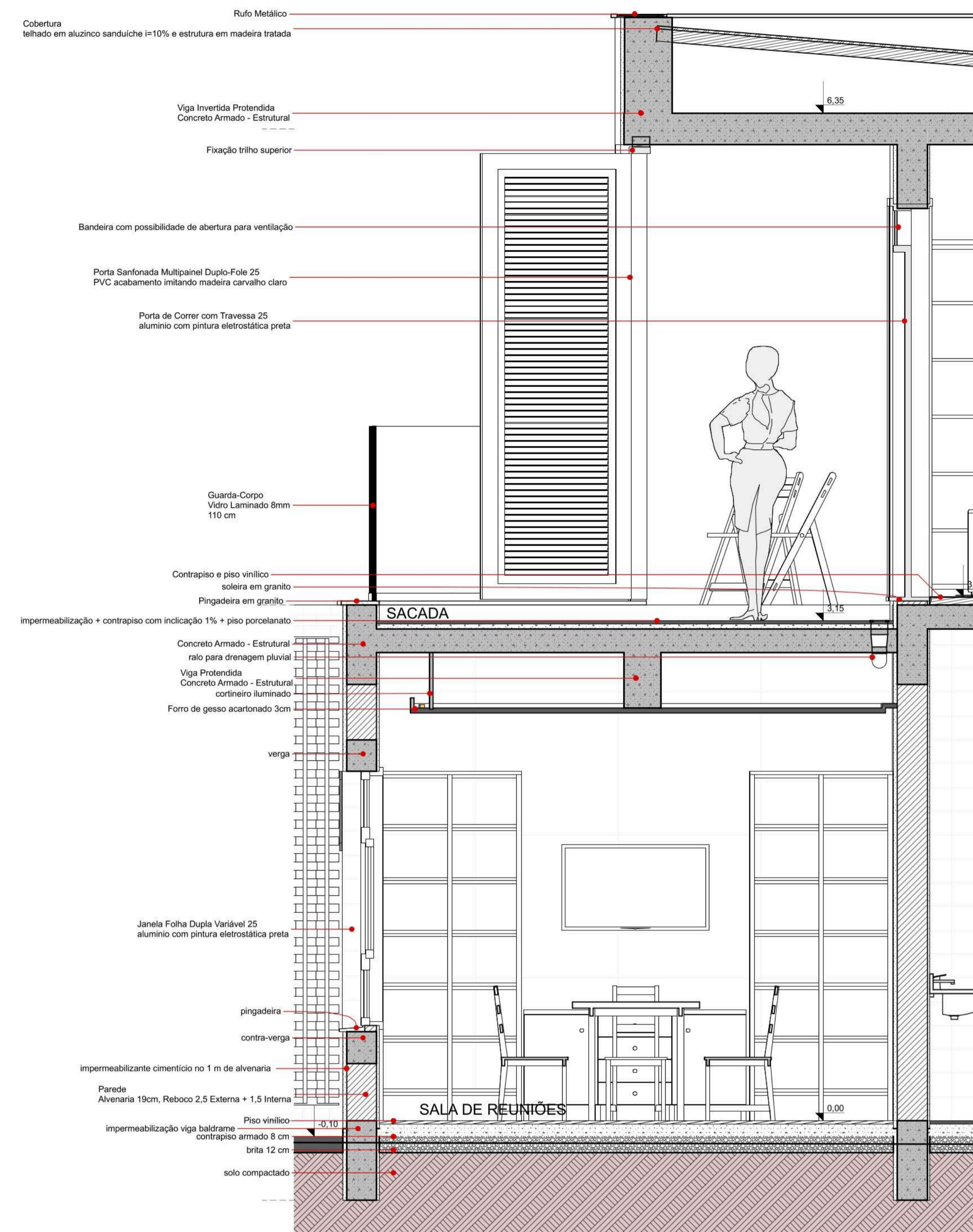

**CORTE DE PELE
1:20**

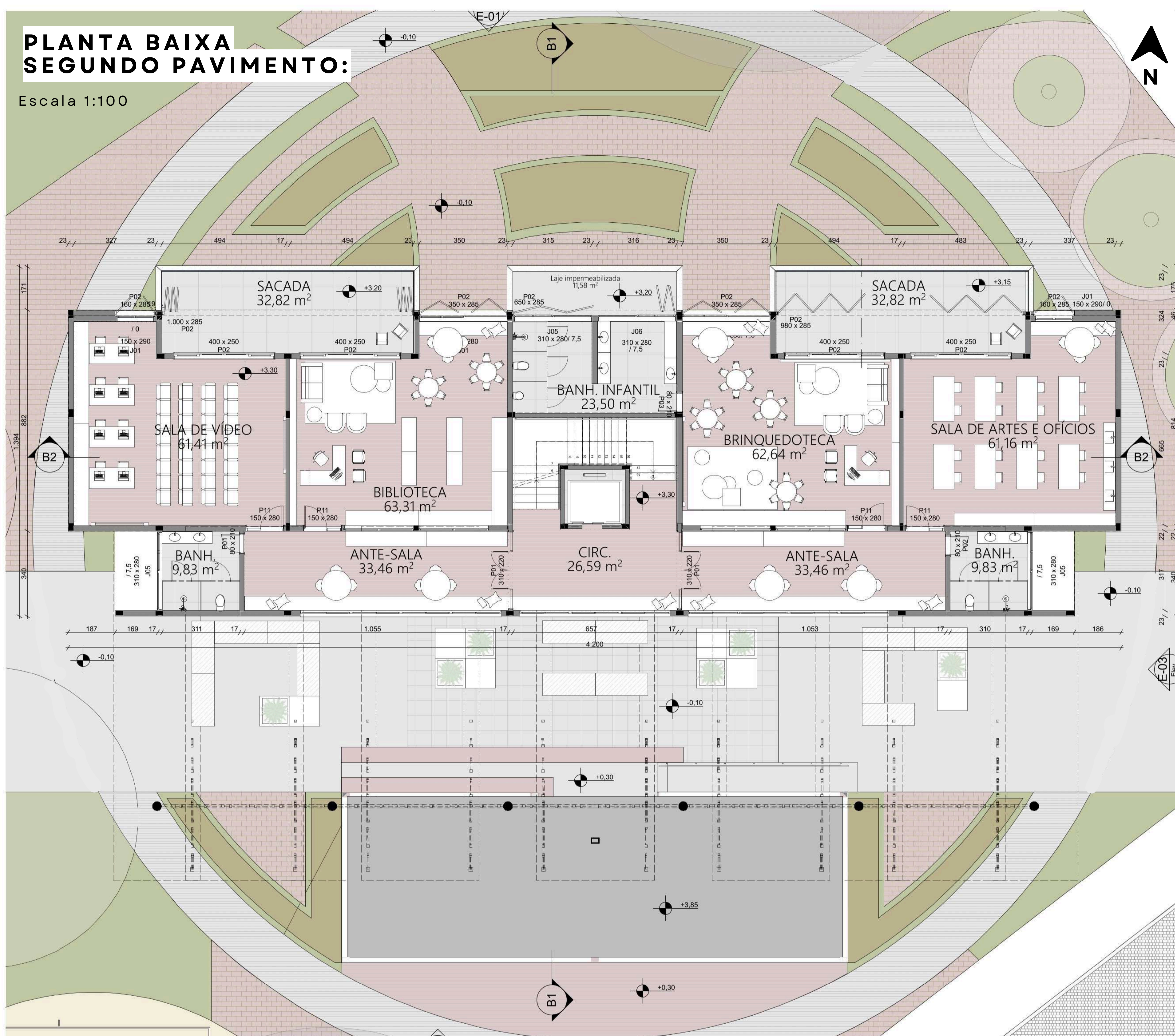
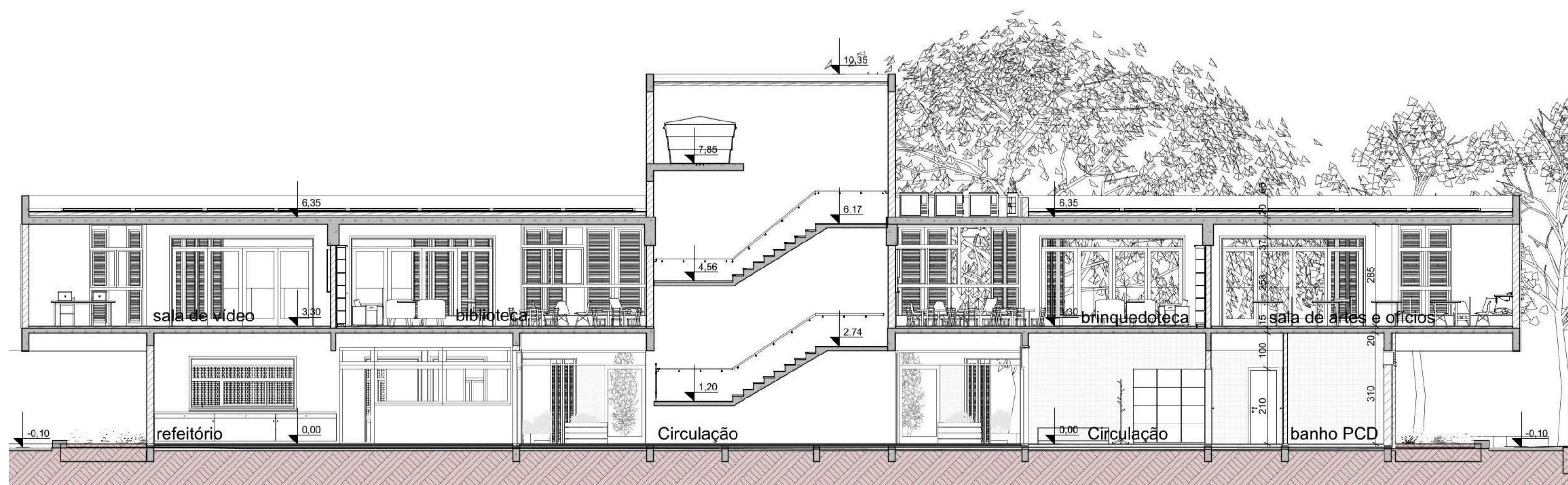

**CORTE B2
1:100**

É necessário que as escolas se libertem das estruturas físicas em que têm vivido desde o final do século XIX. É necessário mobilizar, com o mesmo vigor, novas energias na criação de ambientes educativos inovadores, de espaços de aprendizagem que estejam à altura dos desafios da contemporaneidade.

Antonio Nóvoa, 2019



PRÊMIO IAB RS - turmas 2023

4/4

INSTITUTO DE ARQUITETOS DO BRASIL - DEPARTAMENTO DO RIO GRANDE DO SUL