

PROPOSIÇÃO DE ROTAS E ATIVIDADES

ROTA VERDE - ECO AVENTURA

A rota Verde Eco Aventura está localizada em áreas mais elevadas da topografia, com o circuito que passa por várias atividades de aventura e preservação da natureza. As atividades variam desde caminhadas em meio a riachos, caminhadas em estradas de chão ou em vegetações, trilhas com diferentes intensidades, trilhas elevadas, cicloturismo, arvorismo, bungee jumping, cachoeirismo, tirolesa, passeios de bugues nas propriedades rurais, rapel, camping, observação de passaros e paradas em meio a Mata Atlântica. Além disso, para as áreas degradadas, a proposta é restaurar e interligar por um corredor ecológico para fluxo de fauna e flora de forma segura.



ROTA AGRONATURAL

A rota AgroNatural tem como objetivo atrair o visitante para degustação de comidas típicas italianas e da terra, oferecidas pelas agroindústrias familiares rurais e nas Vinícolas. Além de vivenciar a vida no campo, a rota tem como proposta passar por áreas agrícolas de fumo, soja e algumas plantações menores, possuindo também paradas em meio à mata nativa, com apreciação de paisagens, desfrutar da vivência do trabalho no campo, tanto do plantio como ajudar na alimentação dos animais, participando da experiência do dia-a-dia.



ROTA DA MEMÓRIA

Proporciona aos visitantes resgatar memórias a partir da compra de artesanatos típicos da região, músicas italianas, gastronomia local, imagens de uma cultura típica rural italiana e alemã. A rota da Memória tem como finalidade apresentar um pouco da identidade regional através da cultura do fumo, antigos casarões, igrejas, como a Matriz e a igreja La Consolata (santa dos imigrantes italianos).

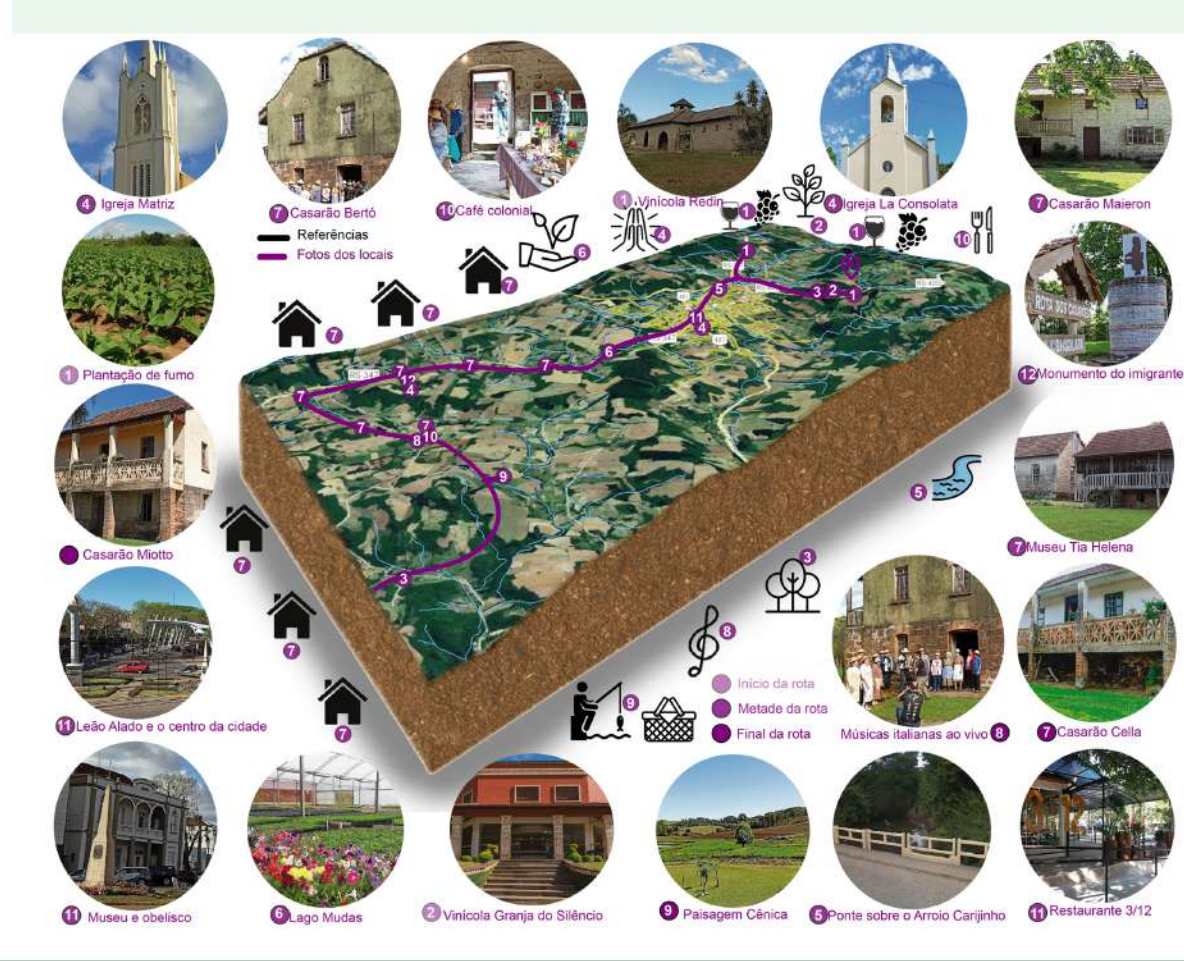

ROTA AZUL

A rota Azul tem como finalidade percorrer os arroios principais do município. A proposta do trajeto está marcada por pontos de atividades que envolvem a água, natureza e o homem. São pontos de trilhas que podem ser feitos por caminhadas, bugues (4x4), bicicletas, com locais em que o turista cruza os arroios em meio à mata nativa. A rota se divide em duas partes, a primeira tem início ao norte do município com proposta de camping em áreas de maior declividade e vegetação. E a segunda se ramifica em direção ao balneário das Nascentes.

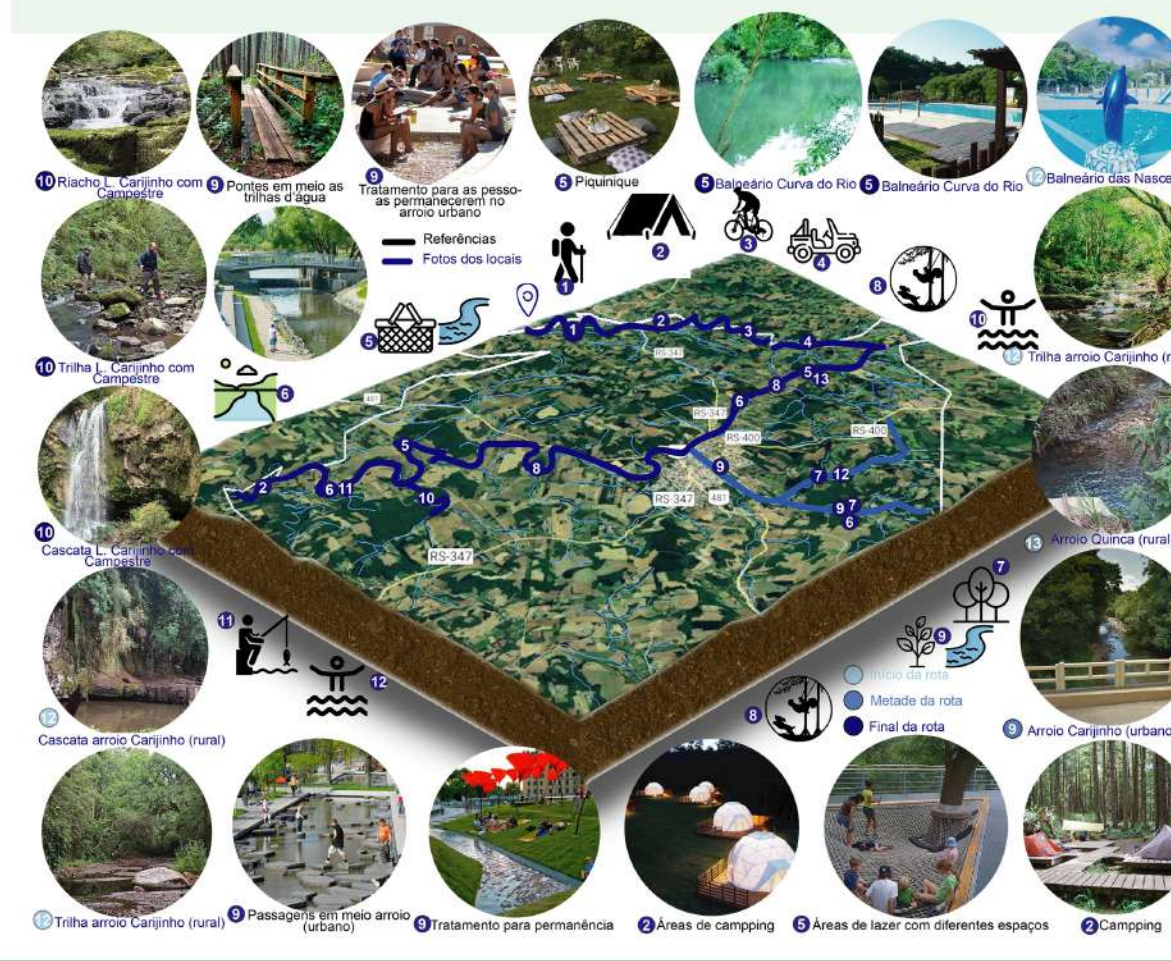

ROTA LAZER E RECREAÇÃO

A rota possui várias atividades que fazem a conexão entre o urbano e o rural. O início da rota é através do Parque da Feijão, balneário Curva do Rio e balneário das Nascentes, estes equipados com várias atividades para visitantes. Ambos os balneários são contornados pelo Arroio Carijinho e estão localizados em extremos do município. A rota segue o caminho do arroio que cruza as duas localidades do interior (linha Carijinho e Campestre), onde a proposta é ter caminhadas em meio aos cursos d'água e seguir em direção às lavouras de soja até a chegada na área urbana, com paradas em praças.



MAPA ROTA AGRONATURAL COM ATIVIDADES E INFRAESTRUTURAS DOS NÓS



CORTE DA ROTA AGRONATURAL

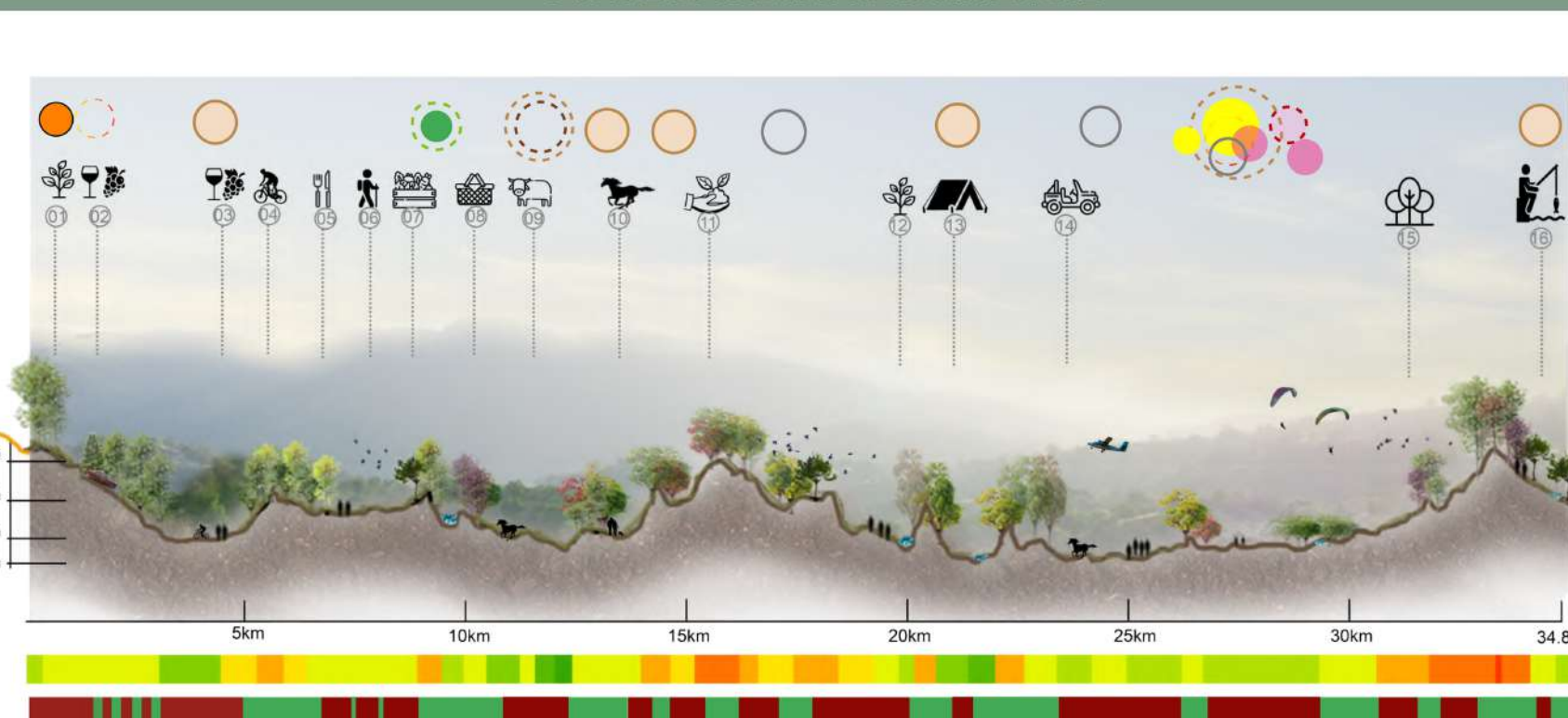

MAPA ROTA DA MEMÓRIA COM ATIVIDADES E INFRAESTRUTURAS DOS NÓS

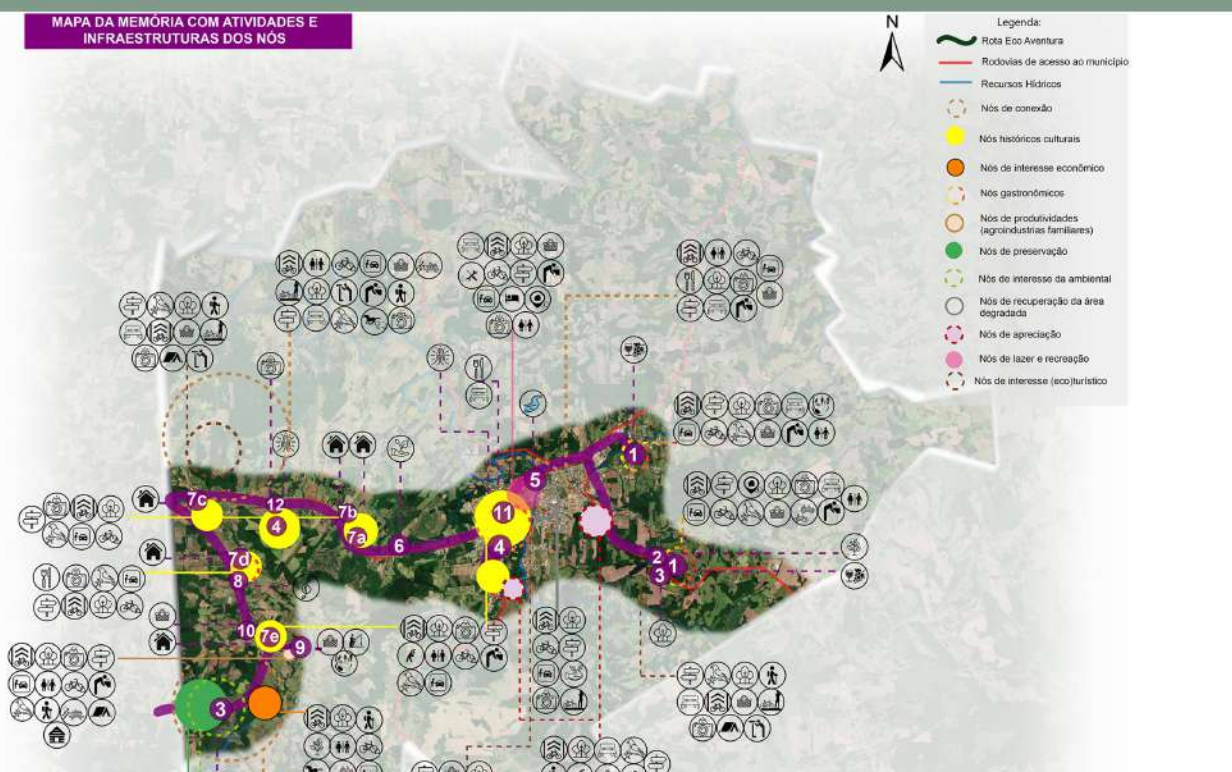

CORTE DA ROTA AGRONATURAL

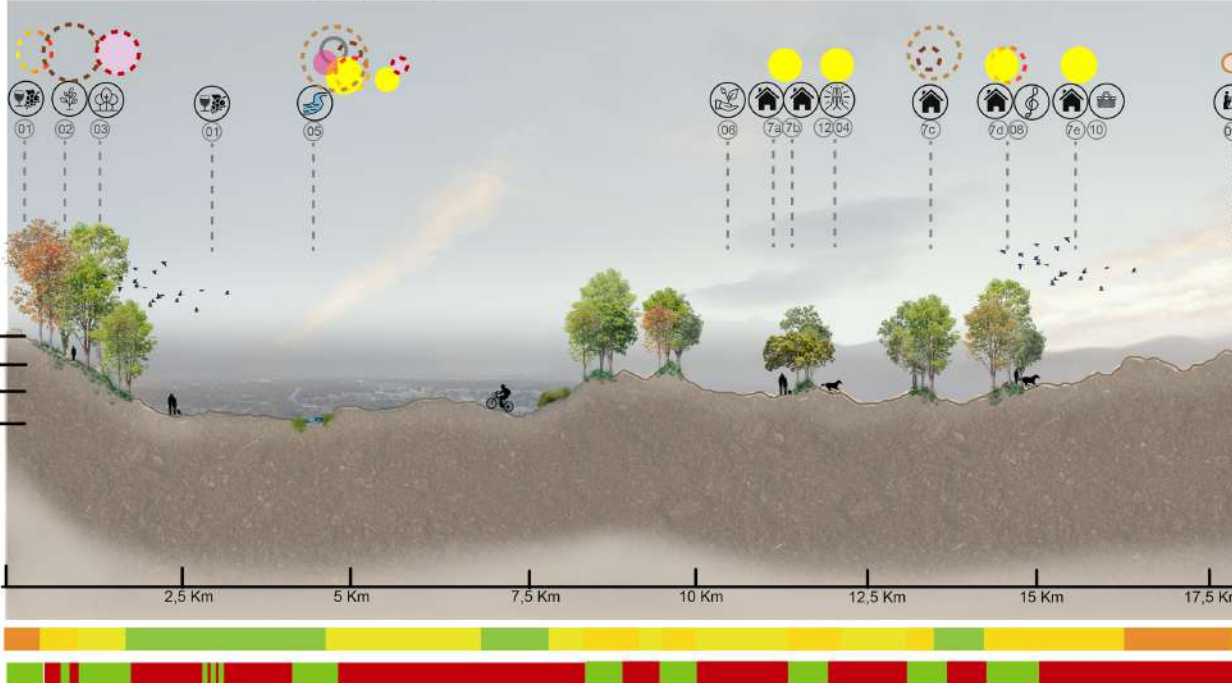

O PROGRAMA DE NECESSIDADE DOS NÓS



O PROGRAMA DE NECESSIDADE DOS NÓS

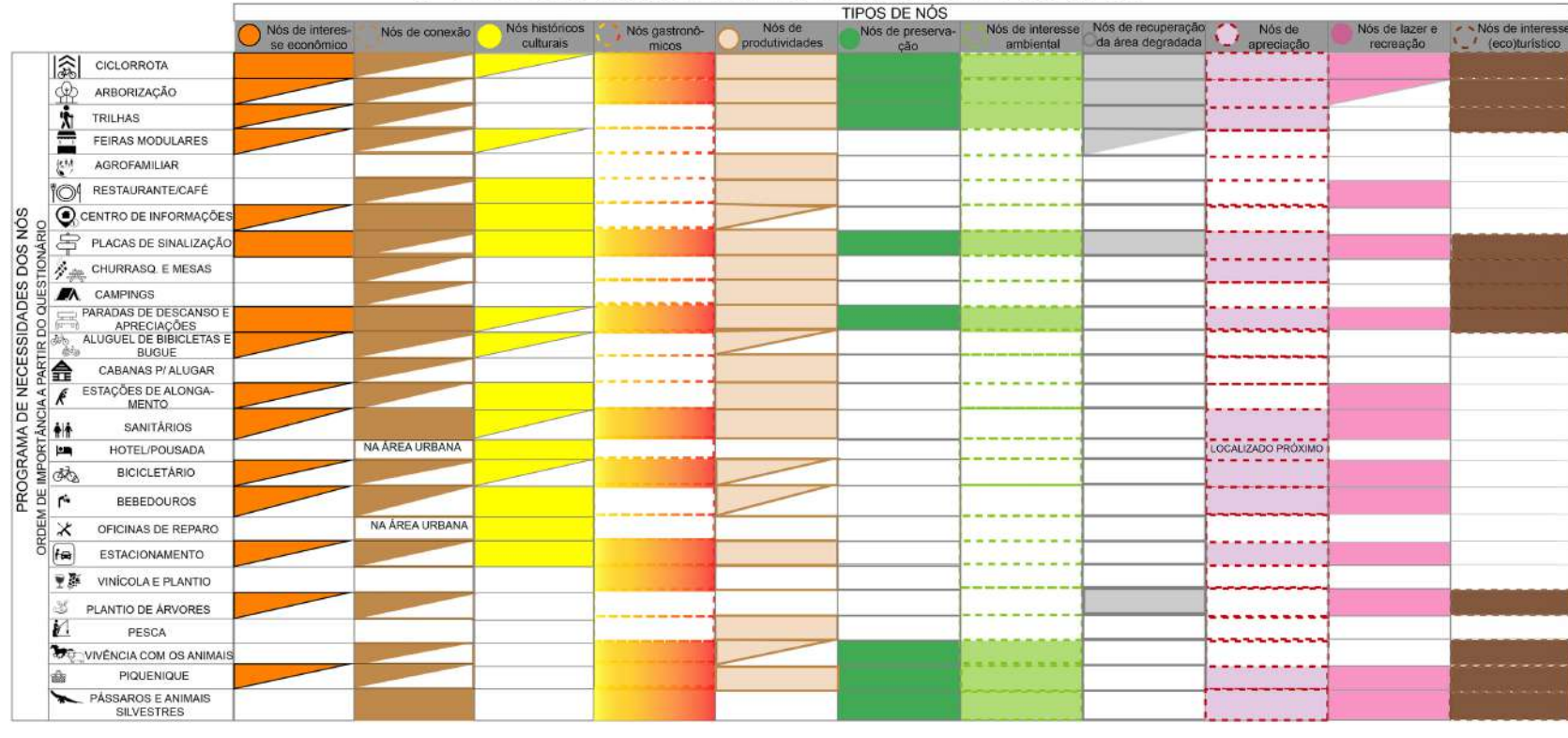

ROTA AGRONATURAL (IDA)	DISTÂNCIA PERCORRIDA	TEMPO DE PERCURSO (APE)	TEMPO DE PERCURSO (BIKE)	TEMPO DE PERCURSO (CARRO / BUGGY)	NÍVEL DE DIFICULDADE
	34,8km	6h 40min	1h 50min	45min	Médio

ROTA AGRONATURAL (VOLTA)	DISTÂNCIA PERCORRIDA	TEMPO DE PERCURSO (APE)	TEMPO DE PERCURSO (BIKE)	TEMPO DE PERCURSO (CARRO / BUGGY)	NÍVEL DE DIFICULDADE
	34,8km	7h 45min	2h	60min	Médio

O programa de necessidades dos nós foi desenvolvido a partir das respostas do questionário aplicado à população de Sobradinho. Cada rota possui seu programa de necessidades diferentes e está de acordo com sua carência de atividades e infraestruturas do local. Na tabela acima, os retângulos que não estão completos significam que possuem atividades em menor quantidade em relação aos retângulos pintados completamente.



O programa de necessidades dos nós foi desenvolvido a partir das respostas do questionário aplicado à população de Sobradinho.

ROTA MEMÓRIA (VOLTA)	DISTÂNCIA PERCORRIDA	TEMPO DE PERCURSO (APE)	TEMPO DE PERCURSO (BIKE)	TEMPO DE PERCURSO (CARRO / BUGGY)	NÍVEL DE DIFICULDADE
	21km	4h 47min	2h 26min	51min	Baixo

ROTA DA MEMÓRIA (IDA)	DISTÂNCIA PERCORRIDA	TEMPO DE PERCURSO (APE)	TEMPO DE PERCURSO (BIKE)	TEMPO DE PERCURSO (CARRO / BUGGY)	NÍVEL DE DIFICULDADE
	21km	4h 28min	2h 19min	52min	Baixo

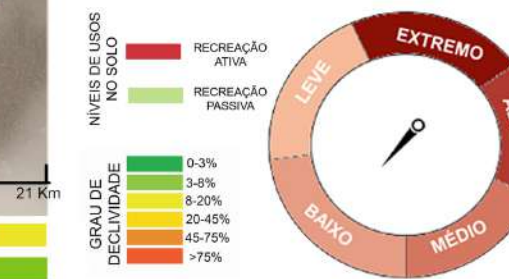

MAPA ROTA - VERDE ECO AVENTURA COM ATIVIDADES E INFRAESTRUTURAS DOS NÓS

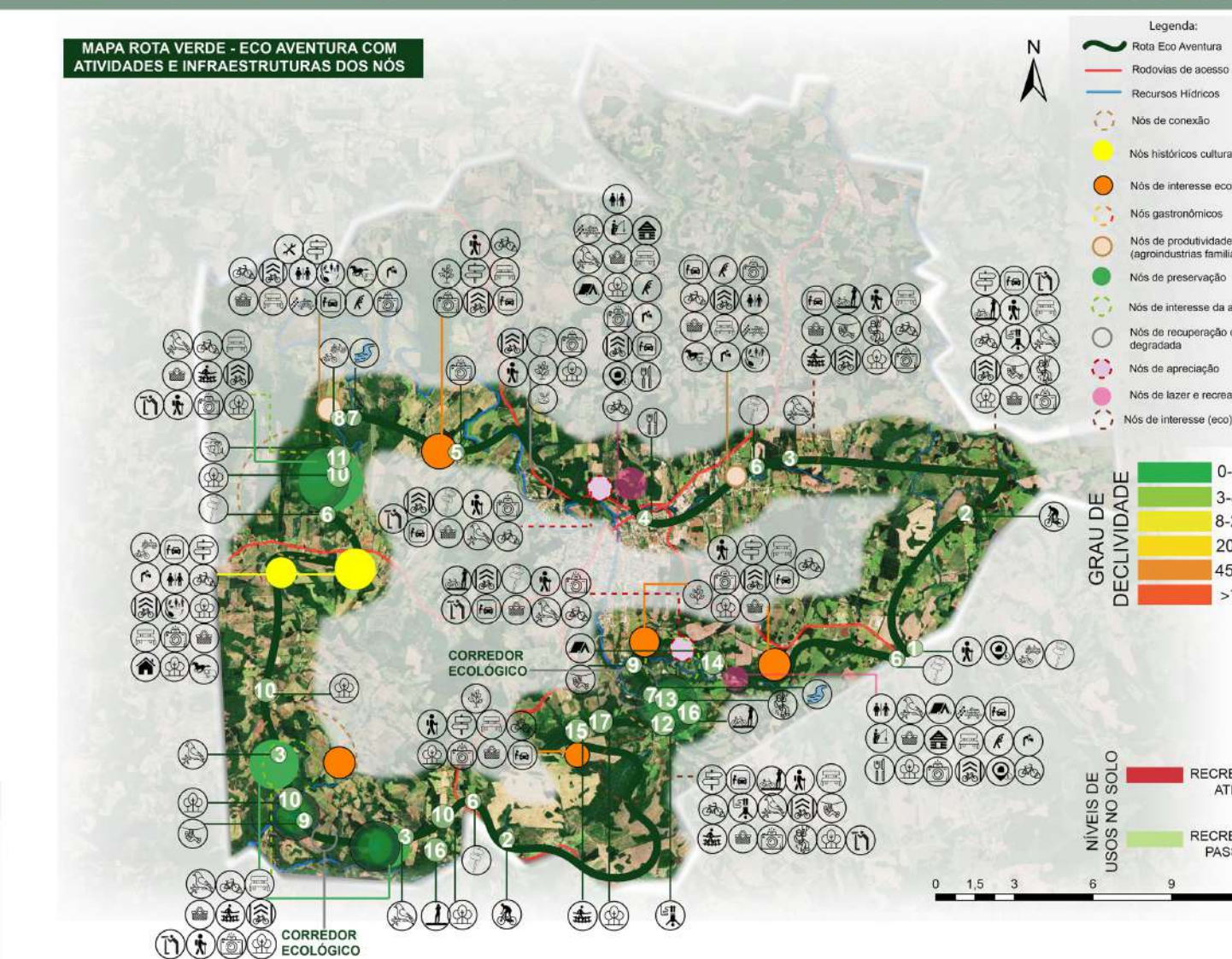

CORTE DA ROTA VERDE - ECO AVENTURA COM TRECHOS

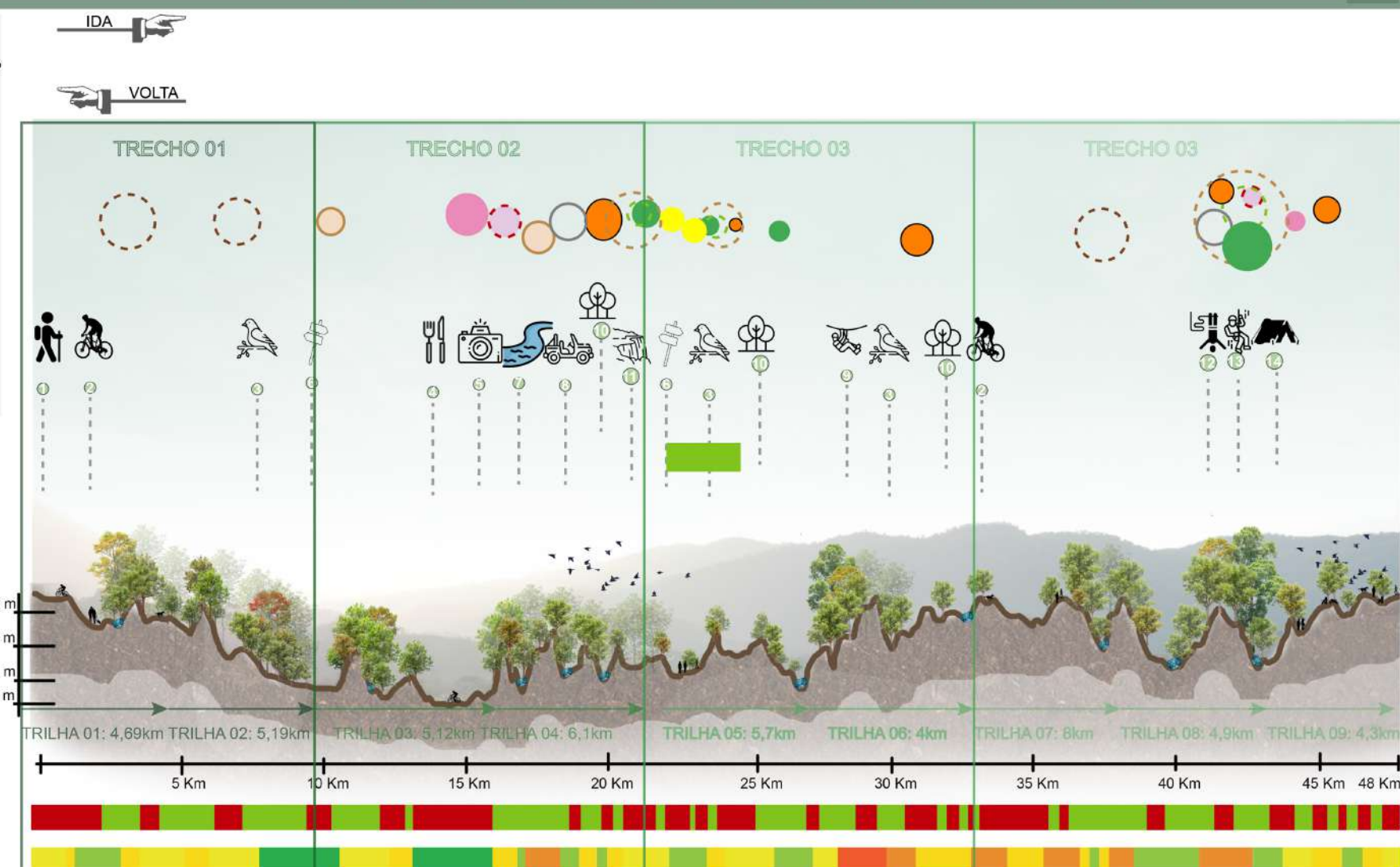

TABELAS DE TEMPO DE PERCURSO DA ROTA VERDE - ECO AVENTURA

TRECHO	LOCAL (VOLTA)	PERCURSO	BUGGY	BIKE	APE	NÍVEL DE DIFICULDADE
TRECHO 01	TRILHA 01	0 - 4,69 km	11min	25min	1h 2min	BAIXO
TRECHO 02	TRILHA 02	4,69km-9,88km	15min	28 min	1h 15min	BAIXO
TRECHO 03	TRILHA 03	9,88km-15km	5min	30min	1h 10min	BAIXO
TRECHO 04	TRILHA 04	15km-21,1km	13min	27min	1h 19min	BAIXO
TRECHO 05	TRILHA 05	21,1km-26,8km	10min	22min	1h 10min	MÉDIO
TRECHO 06	TRILHA 06	26,8km-30,8km	10min	23min	58min	MÉDIO
TRECHO 07	TRILHA 07	30,8km-38,8km	13min	24min	1h	MÉDIO
TRECHO 08	TRILHA 08	38,8km-43,7km	10min	24min	57min	MÉDIO
TRECHO 09	TRILHA 09	43,7km-48km	6min	13min	30min	MÉDIO

PRÊMIO IAB RS - turmas 2022
JOSE ALBANO VOLKMER