

PLANTA BAIXA GERAL

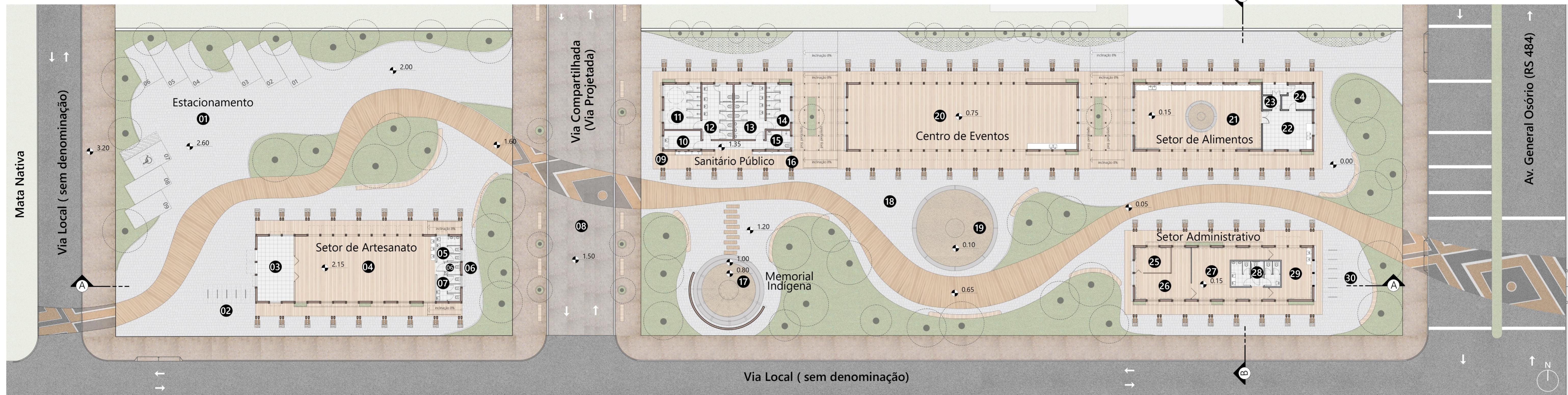

PLANTA BAIXA | escala 1:200

01 Estacionamento 03 Depósito 05 Sanitário Masculino 07 Sanitário Feminino 09 Lavatório 11 Vestiário Feminino 13 Sanitário Masculino 15 Sanitário Familiar 17 Memorial Indígena 19 Local para apresentações 20 Centro de eventos 22 Cozinha 24 Despensa 26 Administrativo 28 Sanitários 30 Bicicletário
 02 Bicicletário 04 Oficina de Artesanato 06 Sanitário PNE 08 Via Compartilhada 10 Fraudário 12 Sanitário Feminino 14 Vestiário Masculino 16 Lava Pés 18 Local eventos externos e fogo de chão 21 Oficina de Alimentos 23 Lixo 25 Sala de Reuniões 27 Apoio Educacional 29 Hall de entrada

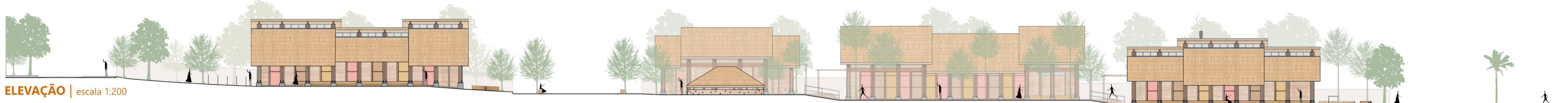

ELEVAÇÃO | escala 1:200

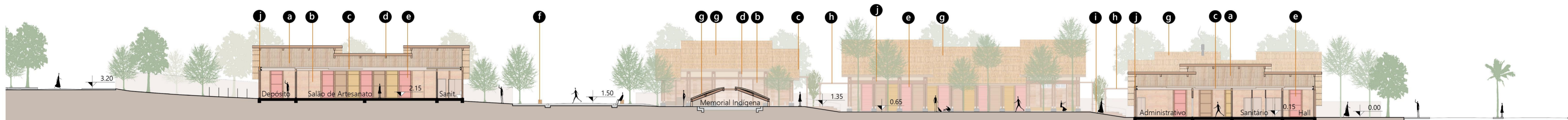

CORTE AA | escala 1:200

a. Fechamento leve em bambu guadua trinii (diâmetro máx. 7cm)
 b. Parede de taipa com espessura de 30cm, com estrutura em bambu Guadua trinii
 c. Forro retrátil em estrutura metálica e revestido por bambu e manta térmica
 d. Pórtico em eucalipto citriodora 15x25
 e. Aberturas metálicas 135 x 300 cm, abertura vertical
 f. Banco em ipê rajado
 g. Telhado em palha de capim Santa Fé
 h. Pergolado em eucalipto citriodora 10x15cm
 i. Floreira com vegetação
 j. Viga em eucalipto citriodora 25x40



CORTE BB | CORTE PERSPECTIVADO

Imagem interna (lado direito) do Setor de Alimentos, destaque para fogo de chão onde a fumaça é conduzida para fora do edifício pela chaminé. Placas de madeira em trilhos servindo como fechamento das aberturas para em dias frios manter o calor interno gerado pelo fogo, junto com o forro retrátil revestido em bambu totalmente fechado. Destaque para acessos abertos reforçando a relação interior e exterior, além de enquadramentos para visuais da vegetação existente no local. **Forro retrátil fechado.**



Corte detalhando setor administrativo (A) e setor de alimentos (B). Destaque para a estratégia para obter conforto térmico através da **ventilação cruzada**. Além disso, encaminhamento para visuais a mata nativa (percurso à mata) e **forro retrátil** aberto no setor administrativo (A) e fechado no setor de alimentos (B).