

PROGRAMA **DEMANDA DIÁRIA**

Layouts dos espaços para uso durante horário comercial diariamente, destinados aos cooperativados e para a comunidade local.

- GERAÇÃO DE RENDA**
Espaços equipados e destinados à produção de novos produtos a partir dos resíduos sólidos e hortaliças.
- SAÚDE COMUNITÁRIA**
Ambientes projetados para a comunidade e trabalhadores, pensados na higiene, alimentação, saúde mental, física e nutricional.
- GESTÃO**
Salas designadas à organização da cooperativa, do espaço e do trabalho, entre os cooperativados e para a comunicação externa.
- CONEXÃO**
Ambientes propostos como infraestrutura para a comunidade com intuito além do trabalho de reciclagem.
- ATELIER DE ARTESANATO**
ATELIER DE COSTURA
OFICINA DE INOVAÇÃO
COZINHA DE AROMÁTICOS
- COSINHA COMUNITÁRIA**
REFEITÓRIO
VESTIÁRIOS
LAVATÓRIOS
SALA DE ATENDIMENTO
- ADMINISTRAÇÃO**
TELECENTRO
SALA DE REUNIÕES
- SALA MULTIUSO**
ESPAÇO DE PESQUISA
ESPAÇO DE ESTUDOS
ESPAÇO DE ENSINO

PROGRAMA **DEMANDA EFÊMERA**

Layouts dos espaços com funções não fixas, com usos em horários não comerciais, atividades pontuais.

- CAPACITAÇÃO**
Salas para o ensino de manipulação de equipamentos, produção de novos produtos e compartilhamento de ensinamentos sobre reciclados.
- COMÉRCIO**
Espaços amplos, abertos e cobertos com possibilidade de receber mobiliários para venda de orgânicos, vestimentas, produtos entre outros.
- CULTURA**
Áreas extensas e de fáceis modificações, com destinação à reuniões, apresentações e eventos comunitários.
- TRIAAGEM**
Local onde ocorre a separação dos resíduos sólidos, execução de fardos e comercialização dos materiais.
- OFICINA DE ARTESANATO**
OFICINA DE COSTURA
OFICINA DE CULINÁRIA
OFICINA DE MARCENARIA
- FEIRA**
- AUDITÓRIO**
EXPOSIÇÕES
EVENTOS
- GAIOLAS**
PREENSA
ARMAZENAMENTO

PROGRAMA **DEMANDA FIXA**

Local já existente que possui suas particularidades destinado a única função.

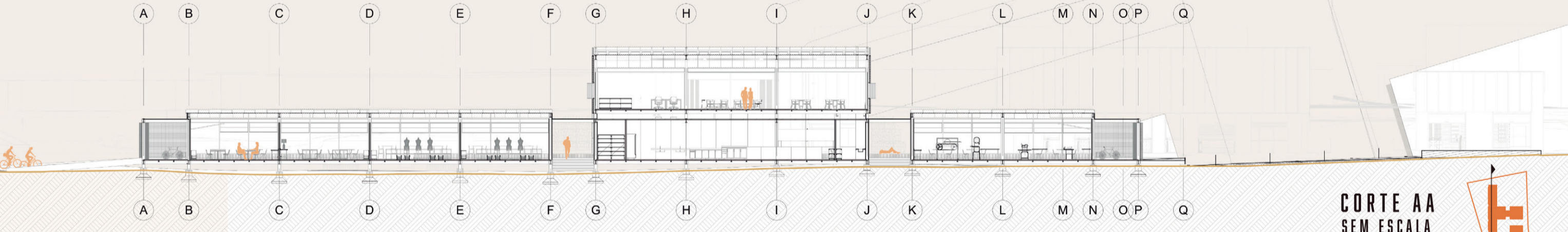
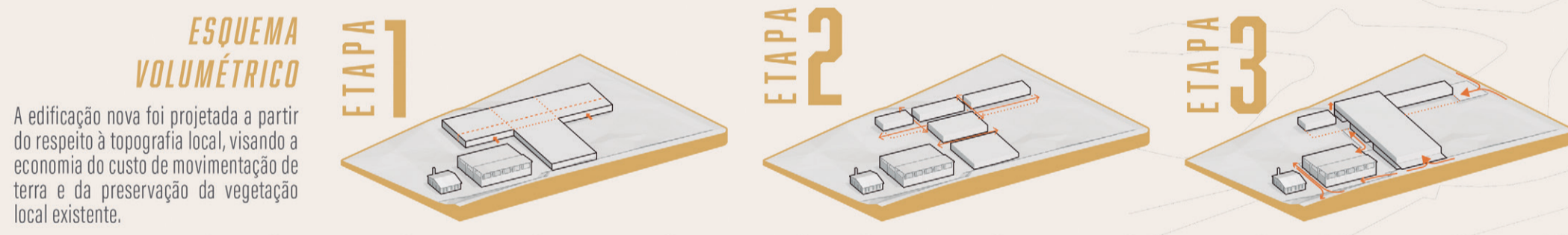
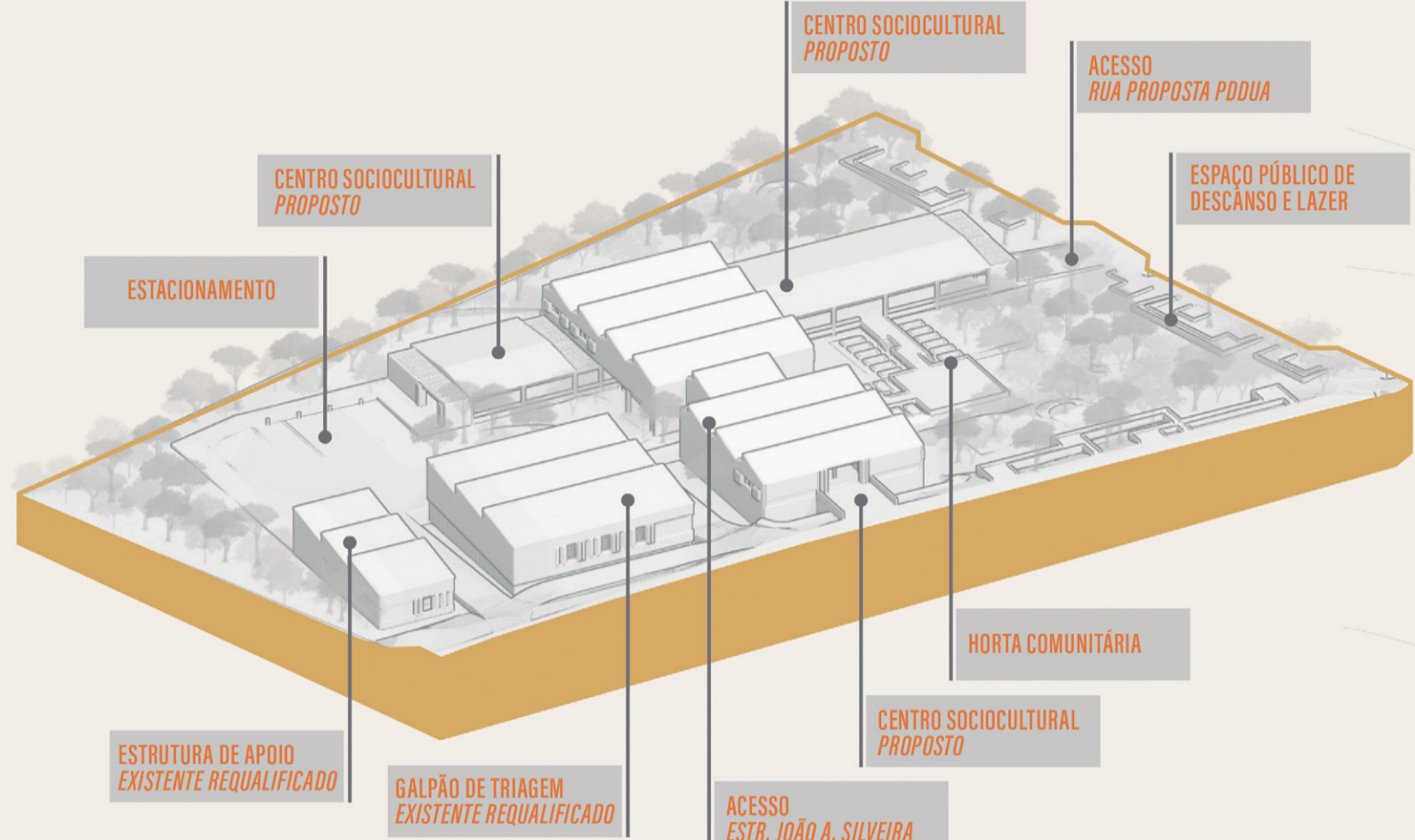

CORTE AA
SEM ESCALA

LEGENDA PLANTAS BAIXAS

- Ambiente Público de Descanso
- Bicicletário (A:25,00m²)
- Atelier de Artesanato (A:51,84m²)
- Atelier de Costura (A:51,84m²)
- Espaço de Ampliação Aberto Coberto (A:207,36m²)
- Horta Comunitária (A:68,50m²)
- Bacia de Evapotranspiração (A:96,40m²)
- Espaço Cultural de Convivência (A:115,16m²)
- Ambiente de Convivência e Descanso (A:12,96m²)
- Higienezação (A:5,00m²)
- Refeitório (A:207,00m²)
- Dispensa A (A:9,90m²)
- Cozinha (A:80,21m²)
- Lavatório de Utensílios (A:11,52m²)
- Atelier de Produtos Naturais (A:103,68m²)
- Espaço de Exposição (A:25,15m²)
- Rampa de Circulação Vertical (A:103,68m²)
- Dispensa B (A:51,84m²)
- Vestibário e Lockers (A:51,84m²)
- Duchas (A:51,84m²)
- Ambientes de Convivência e Descanso (A:103,68m²)
- Sanitários e Lavatórios (A:103,68m²)
- Cisternas (A:28,46m²)
- Atelier de Inovação e Experimentação (A:103,68m²)
- Estacionamento para Carga e Descarga (A:195,96m²)
- Armazenamento de Resíduos Não Utilizáveis (A:116,00m²)
- Armazenamento de Fardos (A:195,43m²)
- Zona de Prensagem (A:127,98m²)
- Zona de Gaiola e Triagem (A:127,98m²)
- Descarga de Coleta Seletiva
- Sanitários e Lavatórios (A:20,91m²)
- Dispensa C (A:10,24m²)
- Armazenamento de Resíduos Sólidos a Serem Utilizado (A:37,53m²)
- Higienezação de Resíduos Sólidos (A:59,53m²)
- Secagem de Resíduos Sólidos (A:25,00m²)
- Equipamentos de Infraestrutura (A:66,68m²)
- Espaço de Pesquisa e Estudos (A:103,68m²)
- Sala de Criação de Conteúdo Multimídia (103,68m²)
- Sala Multiuso (A:103,68m²)
- Sala de Reuniões (A:51,84m²)
- Administração (A:51,84m²)
- Sala de Assistência Social e Consultório Médico Geral (A:51,84m²)
- Comércio (A:155,52m²)
- Recepção e Cadastramento (A:33,35m²)
- Espaço para Coleta de Resíduos Sólidos (A:15,70m²)
- Reservatório (A:12,96m²)

PLANTA BAIXA SEGUNDO PAVIMENTO

NÍVEL DA ESTRADA JOÃO ANTÔNIO SILVEIRA
SEM ESCALA ESPECÍFICA

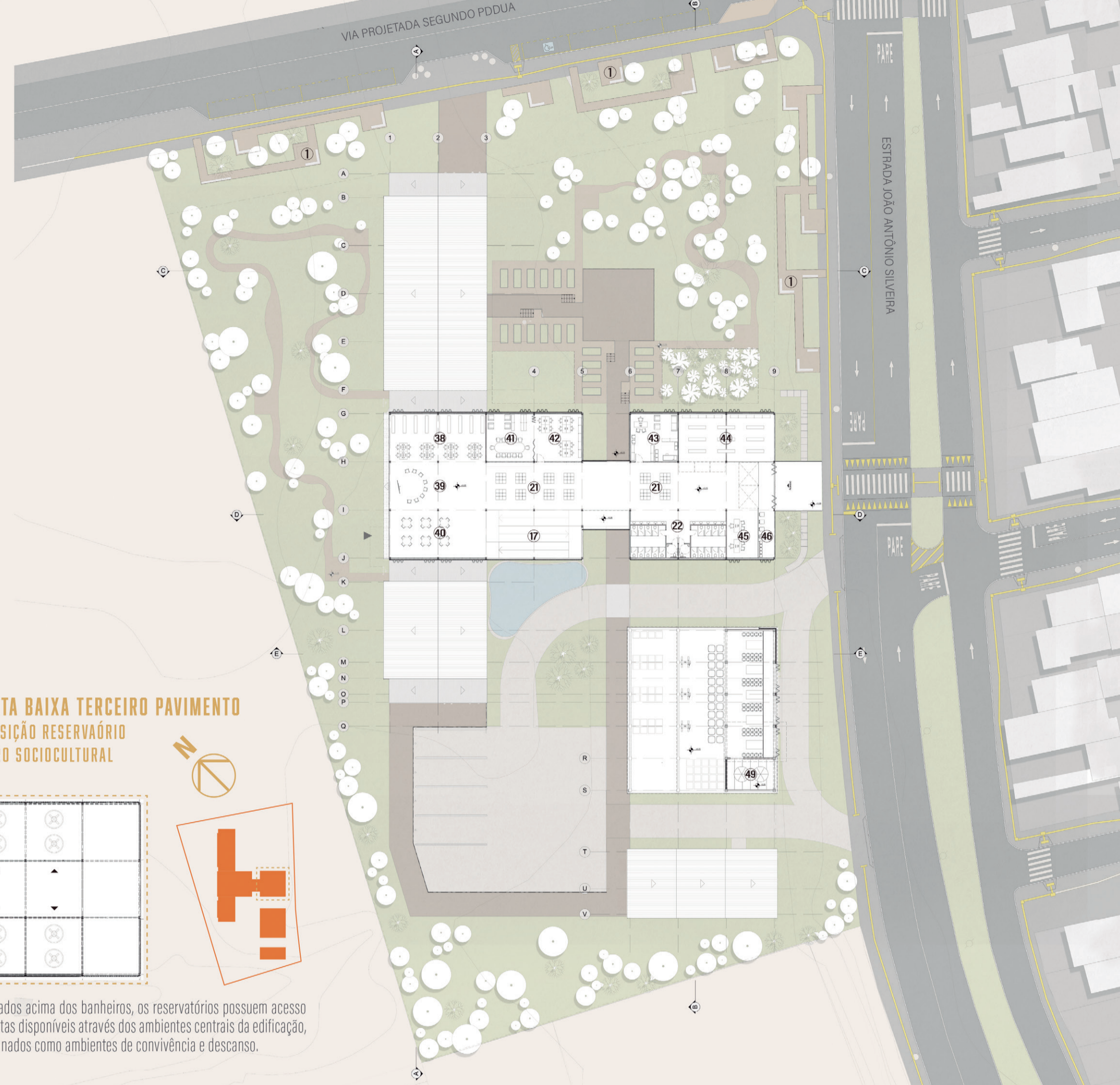

PLANTA BAIXA TERCEIRO PAVIMENTO
DISPOSIÇÃO RESERVATÓRIO
CENTRO SOCIOCULTURAL

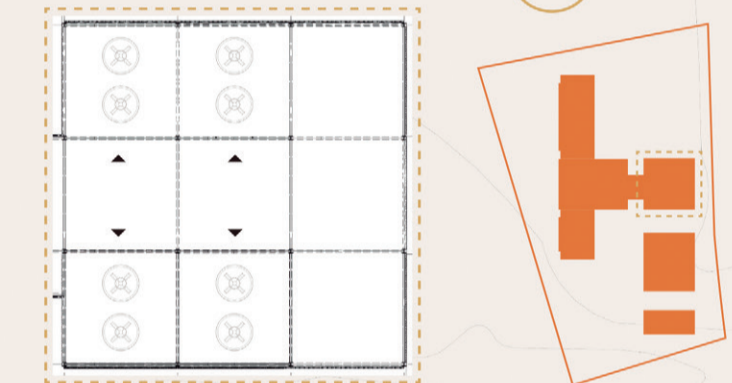

Localizados acima dos banheiros, os reservatórios possuem acesso por portas disponíveis através dos ambientes centrais da edificação, denominados como ambientes de convivência e descanso.

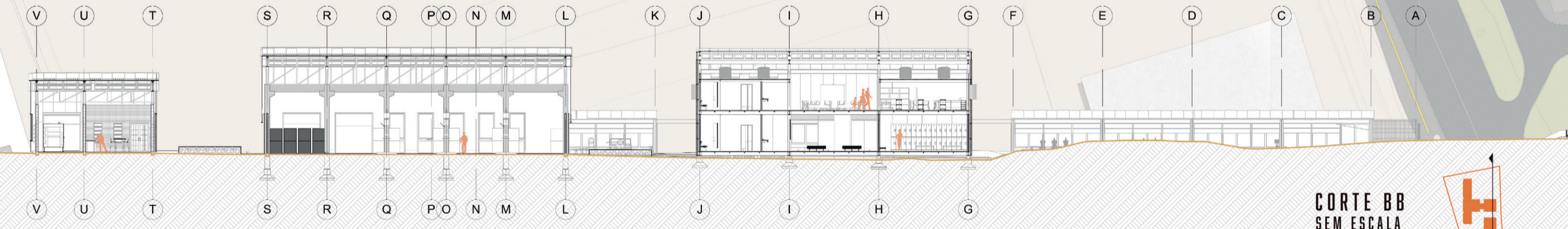

CORTE BB
SEM ESCALA

FASES DE CONSTRUÇÃO

O projeto foi idealizado para ter a possibilidade de ser executado por fases, tendo em vista a realidade das construções de equipamentos comunitários, a viabilidade e parceiras. Com isso a planta e disposição dos ambientes foi resolvida de forma a serem independentes de modo a funcionarem sem que todo o projeto seja executado ao mesmo tempo.

- 1 FASE DE CONSTRUÇÃO**
CENTRO SOCIOCULTURAL: 1º PAVIMENTO: HIGIENE + ALIMENTAÇÃO
2º PAVIMENTO: ASSISTÊNCIA SOCIAL, GESTÃO, COMÉRCIO E CULTURA
GALPÃO: REESTRUTURAÇÃO INTERNA + ABERTURAS E COBERTURA
- 2 FASE DE CONSTRUÇÃO**
CENTRO SOCIOCULTURAL: OFICINA DE MARCENARIA
INFRA. DE APOIO: SALA DE GERADORES + SALA DE ARMAZENAMENTO E HIGIENIZAÇÃO
- 3 FASE DE CONSTRUÇÃO**
CENTRO SOCIOCULTURAL: ATELIER DE ARTESANATO + ATELIER DE COSTURA

IMAGEM: ACESSO INTERMEDIÁRIO DO CENTRO SOCIOCULTURAL JUNTO À HORTA COMUNITÁRIA



IMAGEM: ACESSOS A PARTIR DO ESTACIONAMENTO DE GALPÃO DE RECICLAGEM E EDIFICAÇÃO DE INFRAESTRUTURA DE APOIO



PRÊMIO IAB RS - turmas 2021
JOSÉ ALBANO VOLKMER

2/4