

- PANEL DE CORTIÇA para tirar fotos e desenhos
- PAPEL DE PAREDE DE ESTRELAS
- TELEVISÃO
- ESPELHO
- NICHOS
- ARMÁRIO BAIXO - 140cm 6 conjuntos de porta e gaveta
- ESCRIVANINHA espaço de estudo individual
- SAPATEIRA



- FORRO DE MADEIRA RIPADO
- PAPEL DE PAREDE DE ESTRELAS
- ESCALADA DE GAVETA para armazenar pertences e subir na cama de cima
- BEIJOE COM GAVETAS NA PARTE INFERIOR
- ESCRIVANINHA espaço de estudo individual



- PAREDE COM REBOCO REGULARIZADO PINTADO DE VERDE
- TELEVISÃO
- ESPELHO
- PANEL DE CORTIÇA para tirar fotos e desenhos
- ARMÁRIO 6 conjuntos de porta e gaveta mais um guarda-coberto na parte superior
- SAPATEIRA
- ESCRIVANINHA espaço de estudo individual



- FORRO DE MADEIRA RIPADO
- PAREDE COM REBOCO REGULARIZADO PINTADO DE BRANCO FOSCO
- BEIJOE COM GAVETAS NA PARTE INFERIOR
- GUARDA PERTENCES



- ESQUADRIA (45x220) DE 3 FOLHAS DE CORRER separa a sala de estar do playground acima de 5 anos
- PAREDE DE TUILO ECOLÓGICO (25x12,5/7,5) IMPERMEABILIZADO À VISTA
- ESQUADRIA (382 2x220) DE 3 FOLHAS DE CORRER separa a sala de estudos com a sala de estar
- TELEVISÃO
- ESCRIVANINHA
- SOFA MODULAR pode ser ajustado conforme a necessidade dos moradores
- PUFF

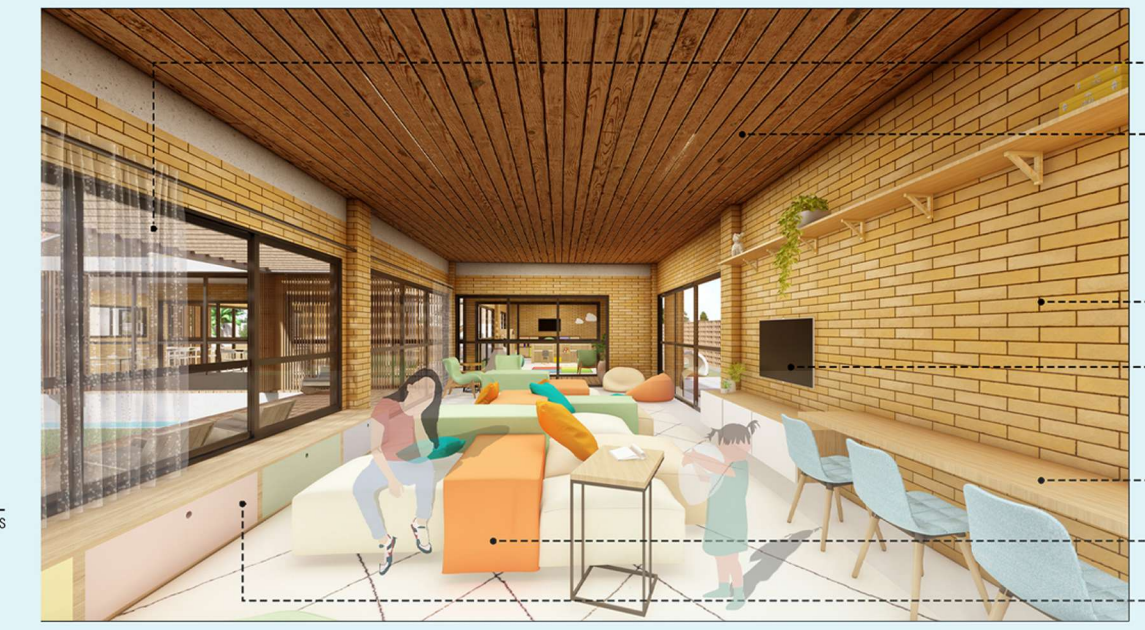

- CORTINA BRANCA
- FORRO DE MADEIRA RIPADO
- PAREDE DE TUILO ECOLÓGICO (25x12,5/7,5) IMPERMEABILIZADO À VISTA
- TELEVISÃO
- ESCRIVANINHA
- SOFA MODULAR pode ser ajustado conforme a necessidade dos moradores
- BANCO COM GAVETAS - H=50cm



- ESCRIVANINHA
- PANEL DE ATIVIDADES
- PAREDE DE TUILO ECOLÓGICO (25x12,5/7,5) IMPERMEABILIZADO À VISTA
- ESQUADRIA (45x220) DE 3 FOLHAS DE CORRER separa a sala de estar do playground acima de 5 anos
- POSTOGRAMS espaço de personalização das montanhas
- PUFF
- TATAME
- ESCRIVANINHA ATRÁS DO SOFA
- SOFA



- FORRO DE MADEIRA RIPADO
- BANCO COM GAVETAS - H=50cm
- MÓVEL PARA GUARDAR BRINQUEDOS
- TELEVISÃO
- ESCRIVANINHA
- PUFF
- TATAME
- QUADRO NEGRO COM MOLDEIRA DE CASINHA

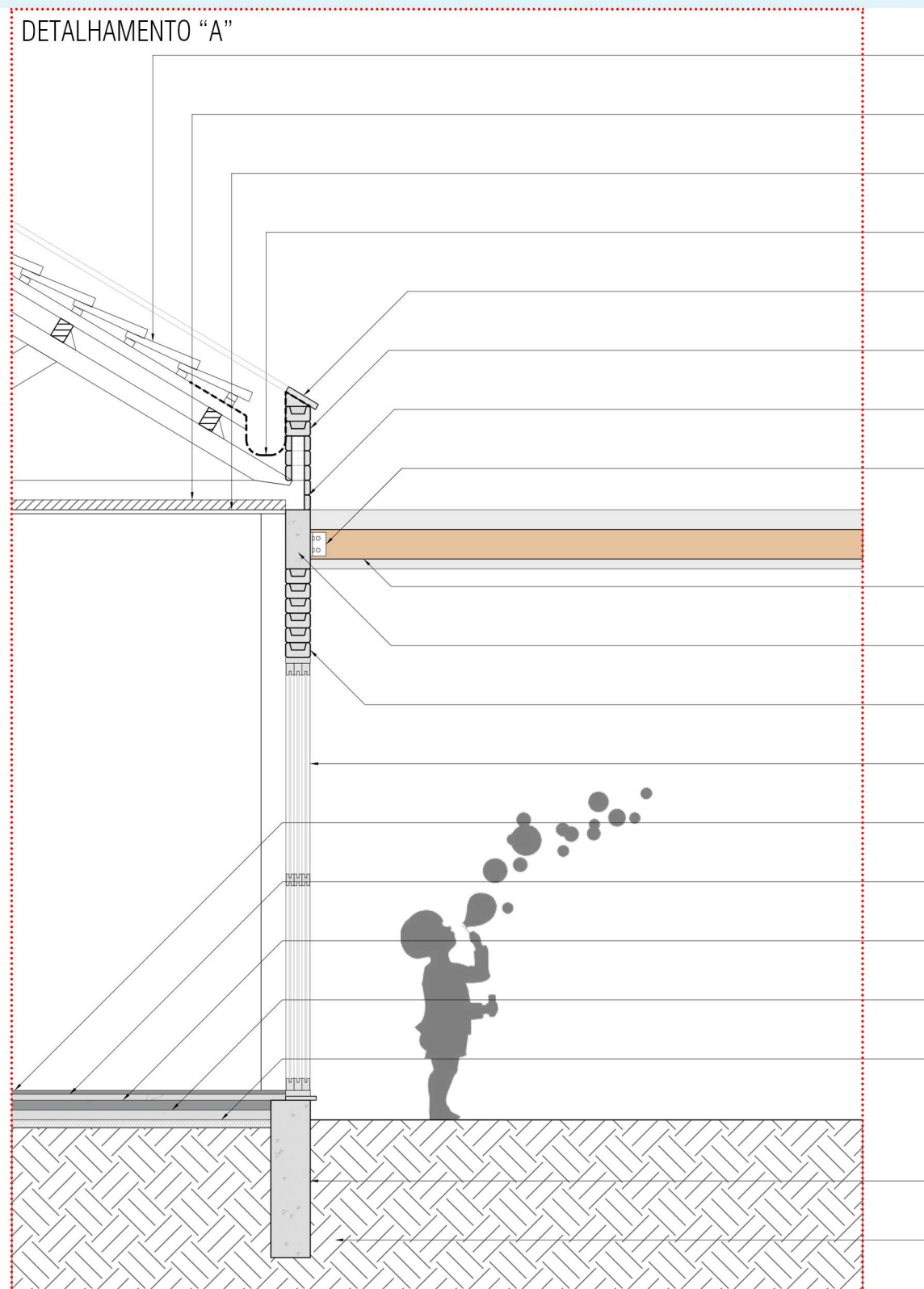

- TELHA CERÂMICA FRANCESA COM MANTA SOLANTE - I=10%
- ISOLAMENTO TÉRMICO E ACÚSTICO 3TC: STC E COMPOSTO POR UM NÚCLEO DE EPS ANTI-CHAMAS E DUAS PEÇAS ALTA MENTE REFLETIVAS
- FORRO DE MADEIRA RIPADO, FIXADO NAS TESSOURAS DE MADEIRA
- CALHA DE ALUMÍNIO 28x20cm
- RIFTO METÁLICO
- CINTA DE AMARRAÇÃO (2 FOLHAS - H=302,5cm AS DUAS ÚLTIMAS FOLHAS SEMPRE VÃO SER CINTAS PARA FAZER A AMARRAÇÃO NA ESTRUTURA
- FACIE DO TUILO CORTADA E COLADA COM CIMENTO COLA, PARA ESCONDER O MEDIDAMENTO DO TELHADO
- CHAPA METÁLICA PARA A FIXAÇÃO DAS MEDIDAS DO PERGOLADO NAS VIGAS DE CONCRETO
- RIPAS DE MADEIRA (PERFIL 54x50mm) DO PERGOLADO
- VIGA 12,5x26cm
- CINTA DE AMARRAÇÃO PARA CONTRA VÉRGA: NÚMERO DE FOLHAS VARIA CONFORME O VÃO DA ESQUADRIA
- PORTA JANELA DE CORRER (3 FOLHAS) DE ALUMÍNIO COM PINTURA CINZA ESCURO FOSCO
- PISO CERÂMICO RETIFICADO, COM CIMENTO NATURAL
- CONTRA PISO - H=4cm
- CAMADA DE REGULAGEM
- CONCRETO MARGO
- CAMADA DE BRITAS
- VIGA BALDRAME DE CONCRETO ARMADO COM CAMADA IMPERMEABILIZANTE
- SOLO COMPACTADO

FACHADAS E CORTE

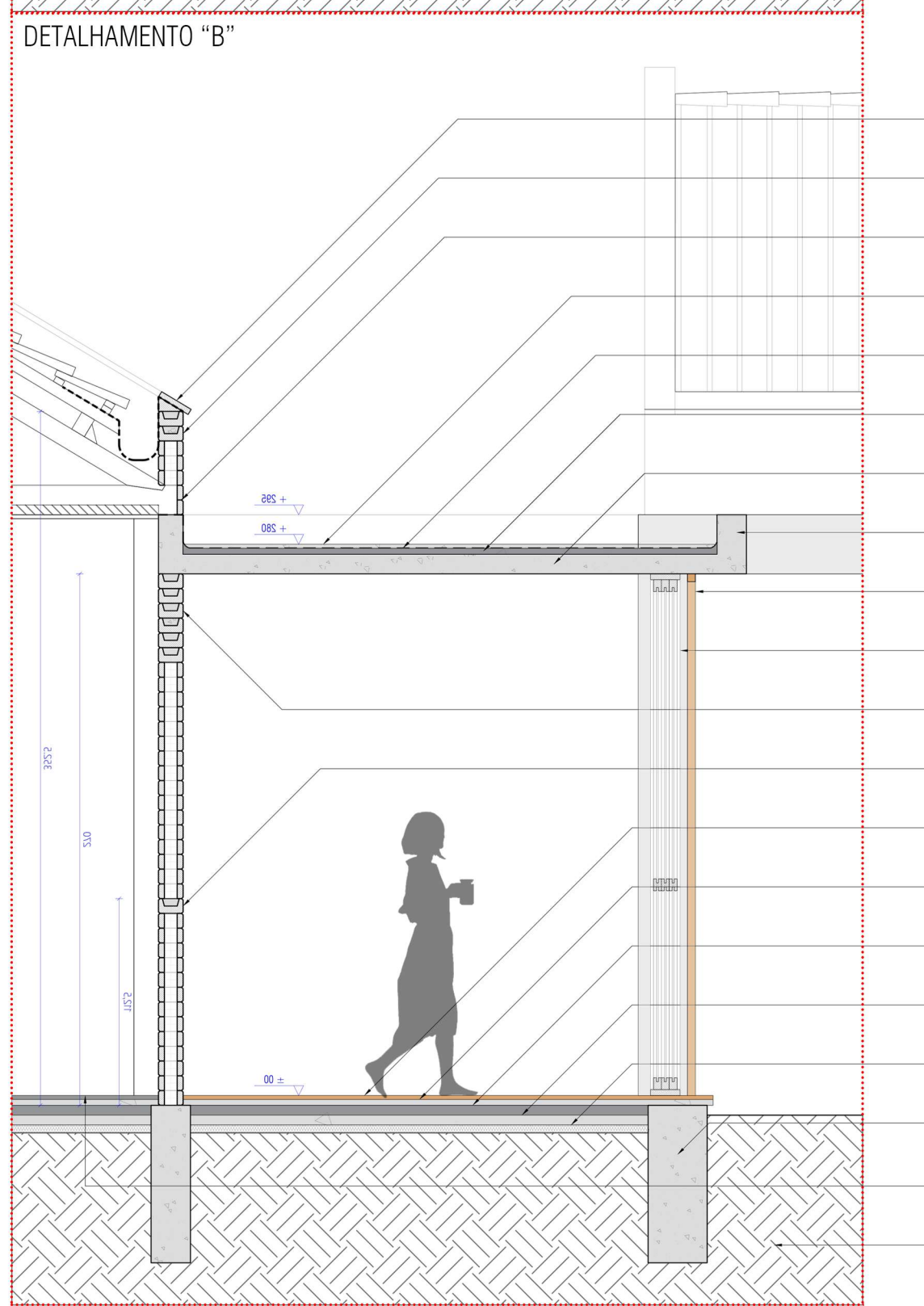
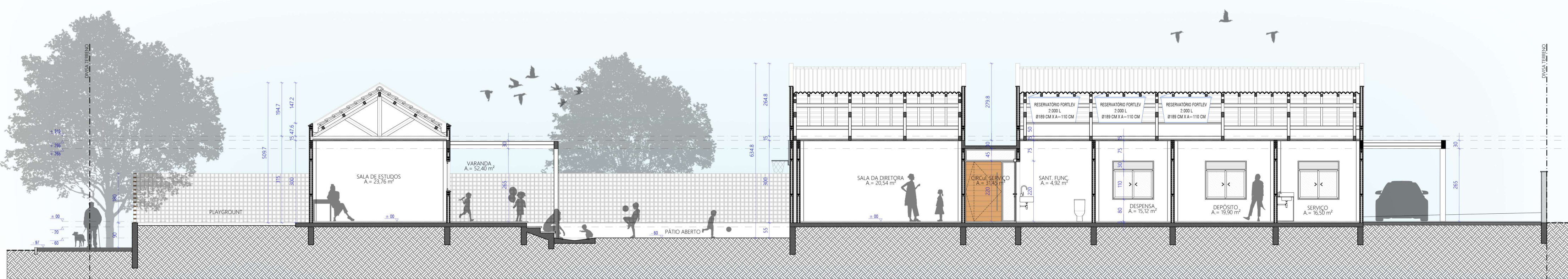

- RIFTO METÁLICO
- CINTA DE AMARRAÇÃO (2 FOLHAS - H=302,5cm AS DUAS ÚLTIMAS FOLHAS SEMPRE VÃO SER CINTAS PARA FAZER A AMARRAÇÃO NA ESTRUTURA
- FACIE DO TUILO CORTADA E COLADA COM CIMENTO COLA, PARA ESCONDER O MEDIDAMENTO DO TELHADO
- CAMADA DE PROTEÇÃO MECÂNICA
- CAMADA DE IMPERMEABILIZAÇÃO COM MANTA ASFÁLTICA
- CAMADA DE REGULAGEM - H= MÍNIMO 3cm
- LASE TIPO VIGOTA COM TAVELA CERÂMICA
- VIGA INVERTIDA 15x20cm
- BRISE VERTICAL COM ABERTURA CAMARÃO (BRISES DE MADEIRA E SUPORTE ESQUADRIA DE ALUMÍNIO COM PINTURA CINZA COM TINTA CINZA ESCURO FOSCA)
- PORTA JANELA DE CORRER (3 FOLHAS) DE ALUMÍNIO COM PINTURA CINZA ESCURO FOSCO
- CINTA DE AMARRAÇÃO ALTA: 18 FOLHAS SOB VIGA DE CONCRETO ARMADO - H=270cm ACIMA DO NÍVEL DA VIGA BALDRAME PRONTA
- CINTA DE AMARRAÇÃO INTERMEDIÁRIA - H=112,5cm ACIMA DO NÍVEL DA VIGA BALDRAME PRONTA
- ASSALHO DE MADEIRA MACÍCIA - H=20cm
- CONTRA PISO - H=4cm
- CAMADA DE REGULAGEM
- CONCRETO MARGO
- CAMADA DE BRITAS
- VIGA BALDRAME DE CONCRETO ARMADO COM CAMADA IMPERMEABILIZANTE
- PISO CERÂMICO RETIFICADO COM CIMENTO NATURAL
- SOLO COMPACTADO

CORTE C'C LONGITUDINAL ESC.: 1/75



FACHADA SUDOESTE



FACHADA SUDESTE

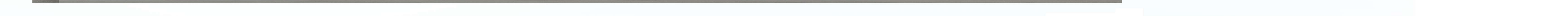

PRÊMIO IAB RS - turmas 2021  
 JOSÉ ALBANO VOLKMER

**4/4**

INSTITUTO DE ARQUITETOS DO BRASIL - DEPARTAMENTO DO RIO GRANDE DO SUL