

IMPLANTAÇÃO

PLANTAS BAIXAS

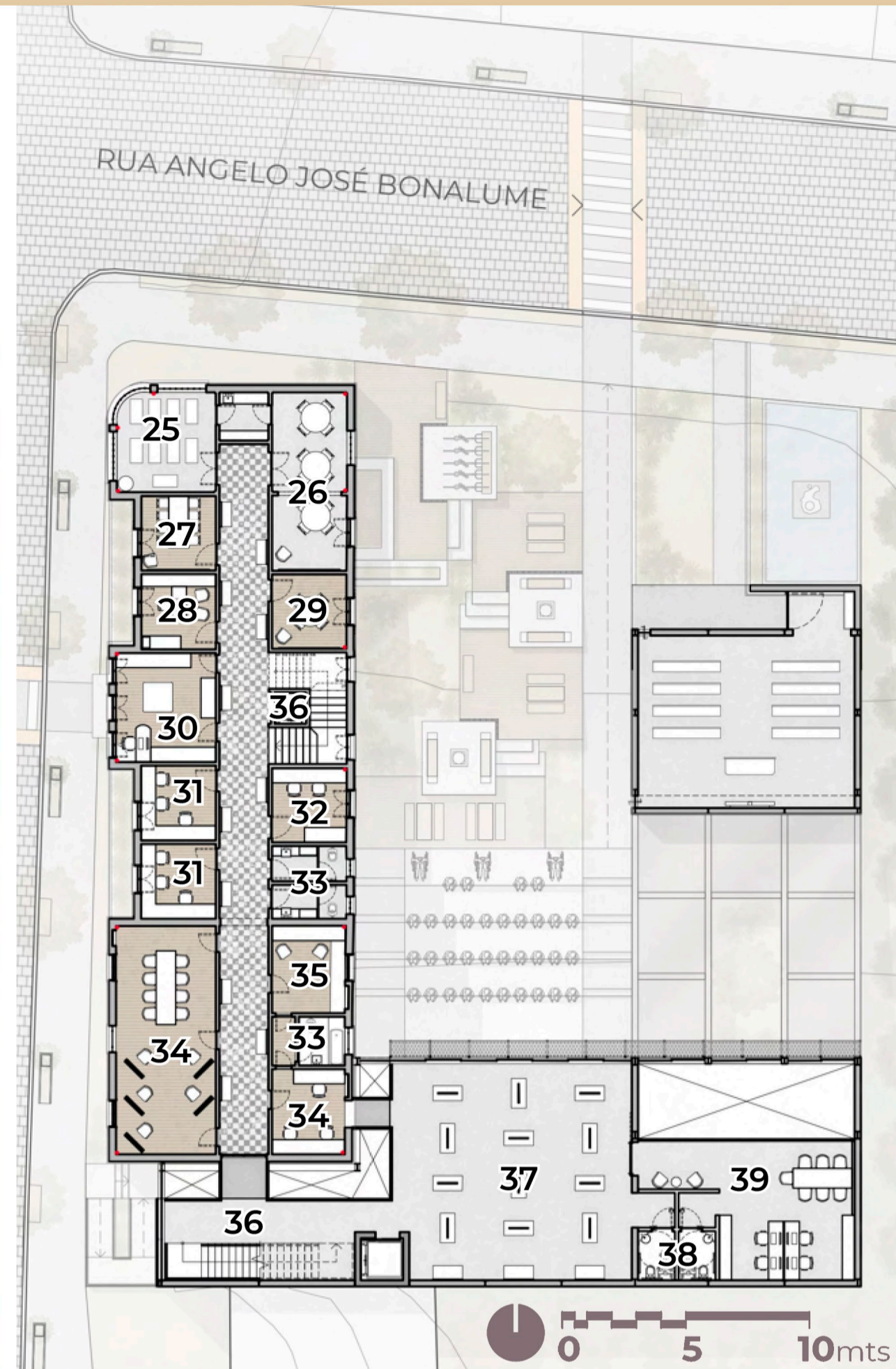
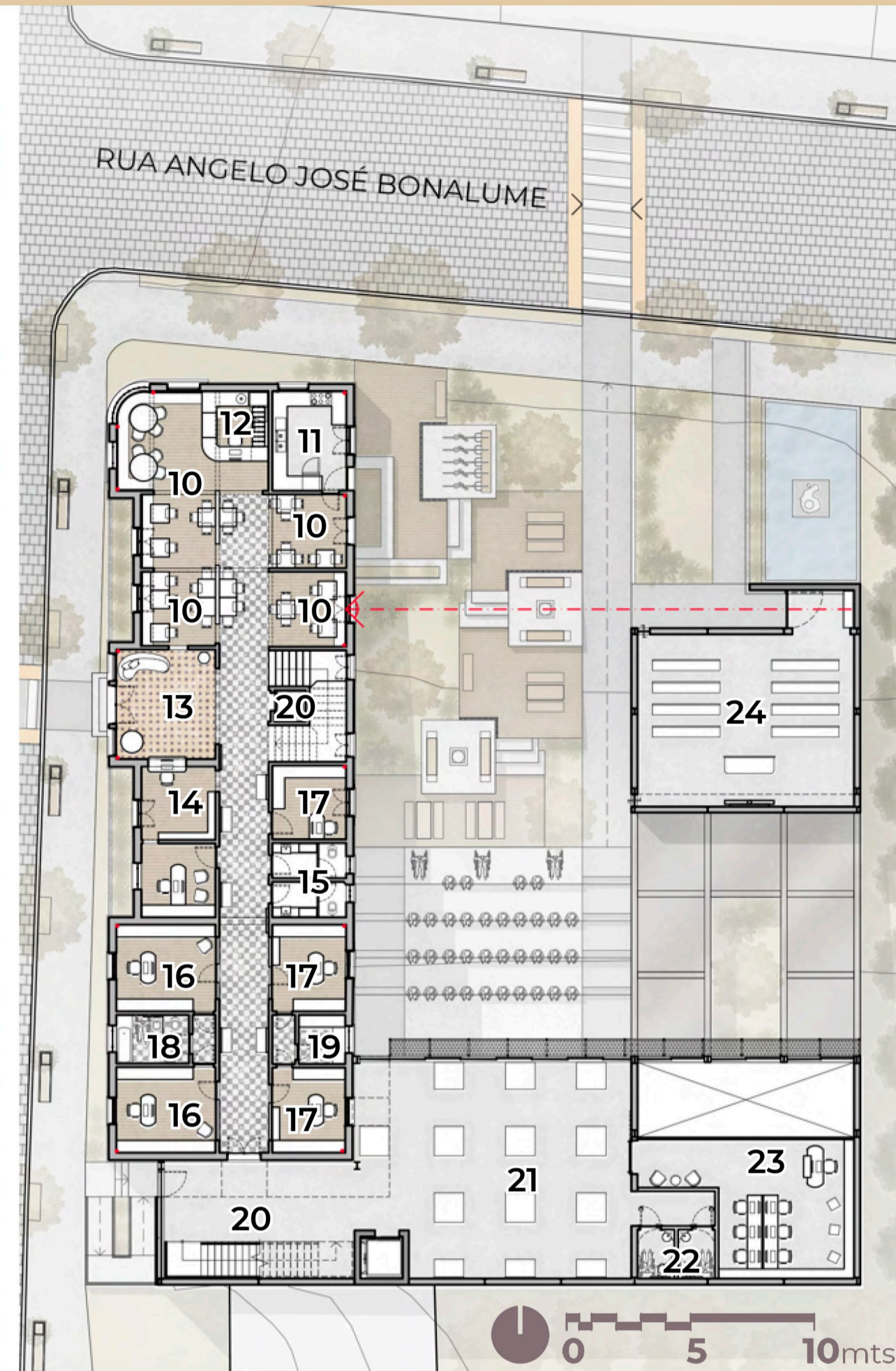
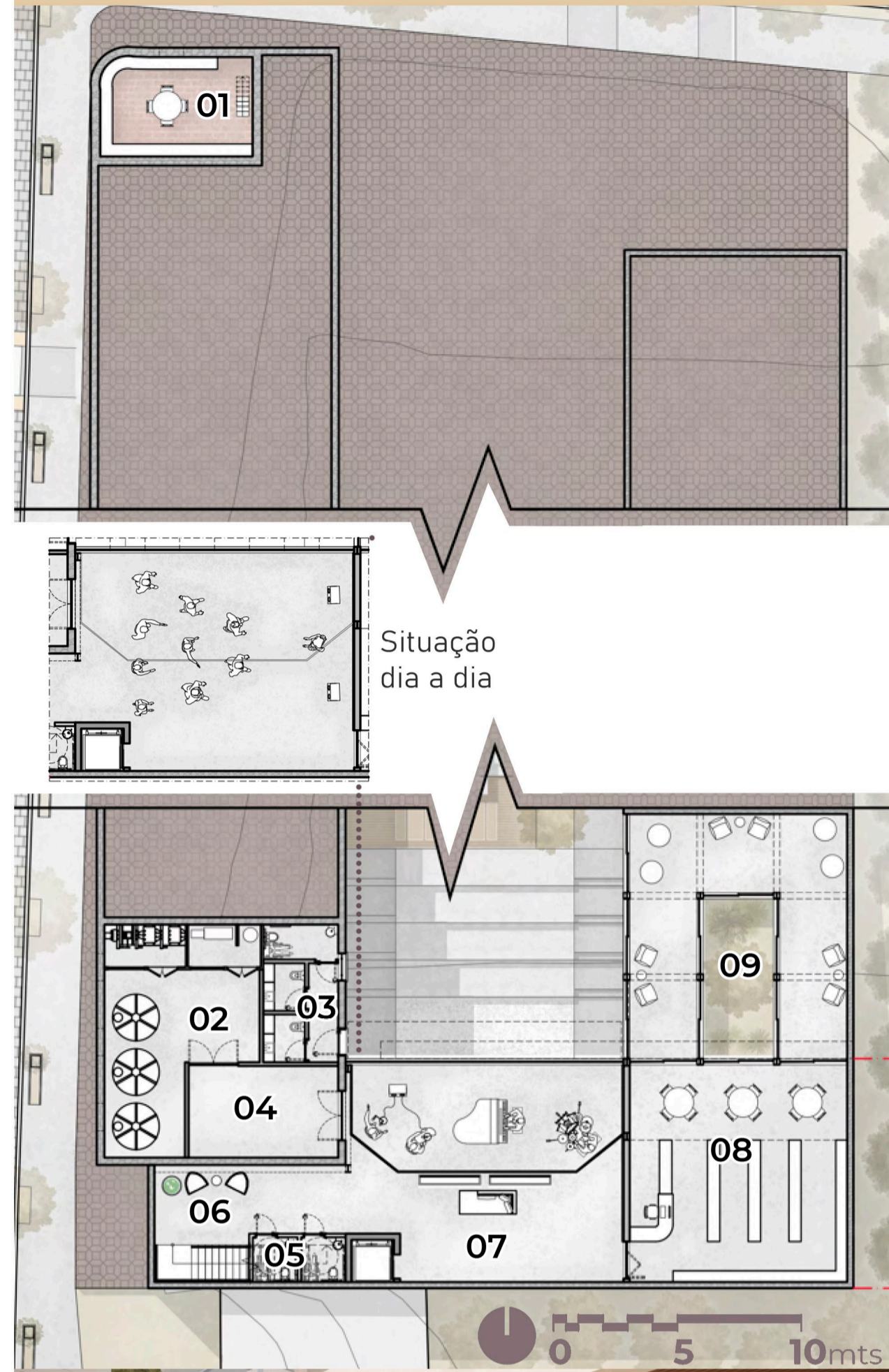
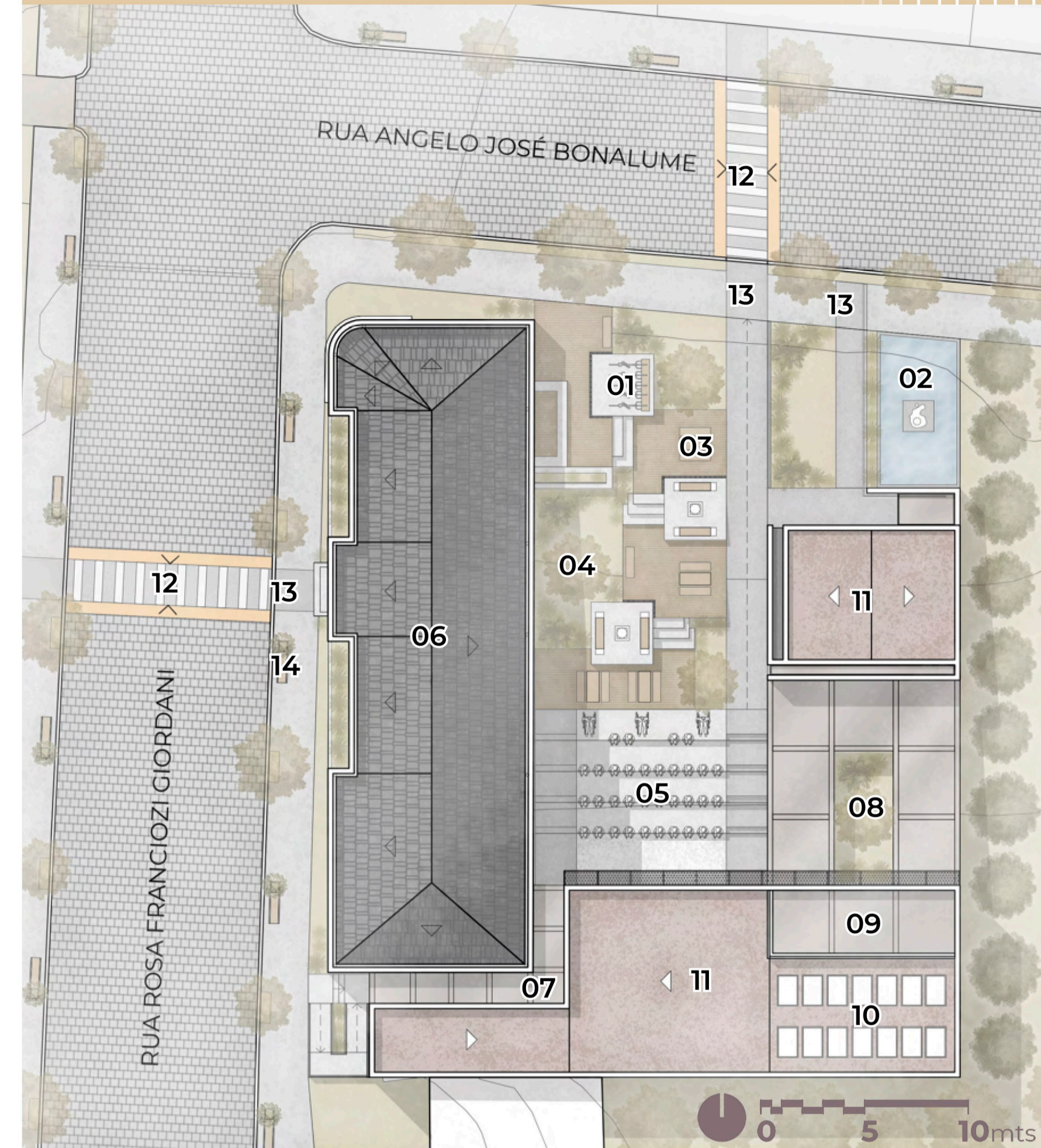

- 01. Adega
 - 02. Área técnica
 - 03. Banheiros área externa
 - 04. Depósito
 - 05. Lavabos internos
 - 06. Circulação
 - 07. Sala polivalente
 - 08. Biblioteca
 - 09. Jardim inverno biblioteca
 - 10. Mesas do café
 - 11. Cozinha do café
 - 12. Balcão de atendimento
 - 13. Recepção
 - 14. Informações turísticas
 - 15. Banheiros
 - 16. Vendas de produtos típicos
 - 17. Vendas de artesanatos
 - 18. Banheiro PNE
 - 19. DML
 - 20. Circulação
 - 21. Setor Artístico - Memorial
 - 22. Lavabos
 - 23. Mídiateca
 - 24. Capela
 - 25. Sala de atividades
 - 26. Sala de jogos
 - 27. Sala multiuso
 - 28. Sala de atendimento/triagem
 - 29. Sala de estudos
 - 30. Brechó
 - 31. Sala de costura
 - 32. Sala de seleção de material
 - 33. Banheiros
 - 34. Oficina de arte
 - 35. Depósito oficina de arte
 - 36. Circulação
 - 37. Exposições temporárias
 - 38. Lavabos
 - 39. Administrativo
- Nova tubulação pluvial
 - Piso existente, ladrilho hidráulico
 - Piso existente, ladrilho hidráulico
 - Piso existente de madeira

ESTRATÉGIAS IMPLANTAÇÃO:

- 01. Bicicletário;
- 02. Espelho d'água com estátua Madre Bárbara Maix;
- 03. Mobiliário no deck de madeira plástica;
- 04. Árvores e jardinamento;
- 05. Arquibancada externa;
- 06. Requalificação do telhado;
- 07. Zenital como transição entre edificação nova e antiga;
- 08. Jardim de inverno da biblioteca.
- 09. Zenital setor cultural
- 10. Painéis fotovoltaicos
- 11. Cobertura com argila expandida inclinação de 1%
- 12. Faixa de pedestre elevada para priorizar as pessoas
- 13. Marcação de acessos principais com paginação diferente na calçada
- 14. Banco para entorno.

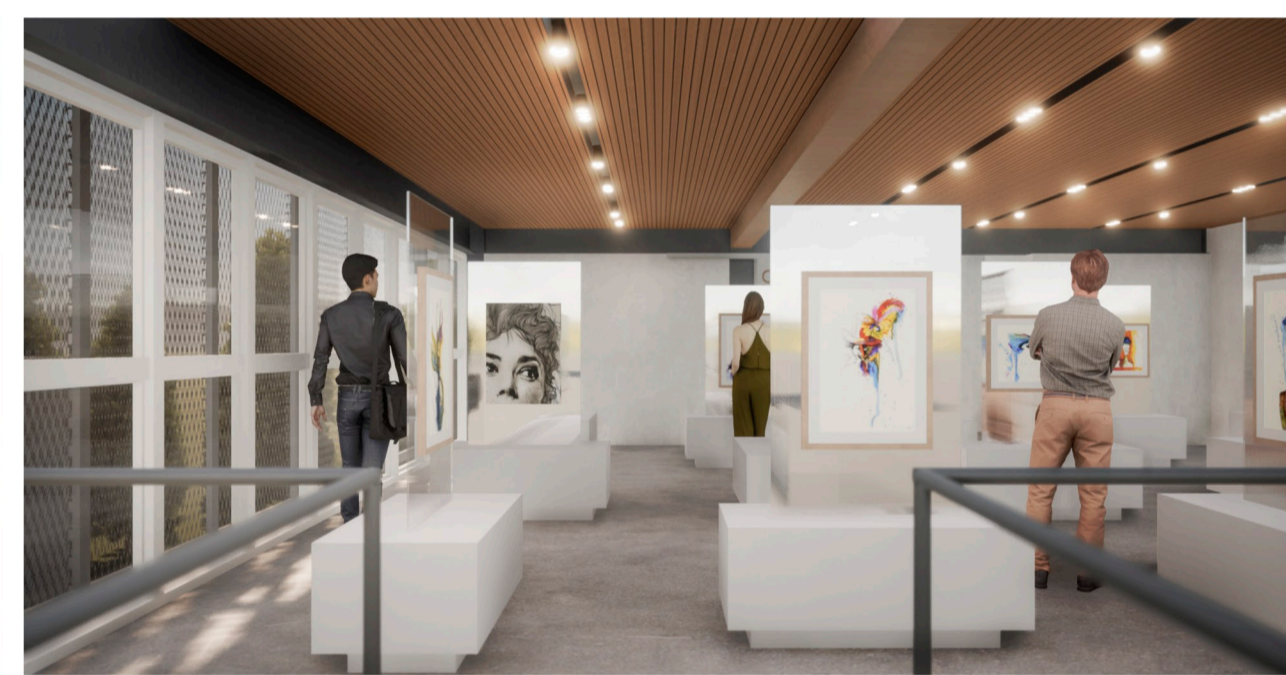
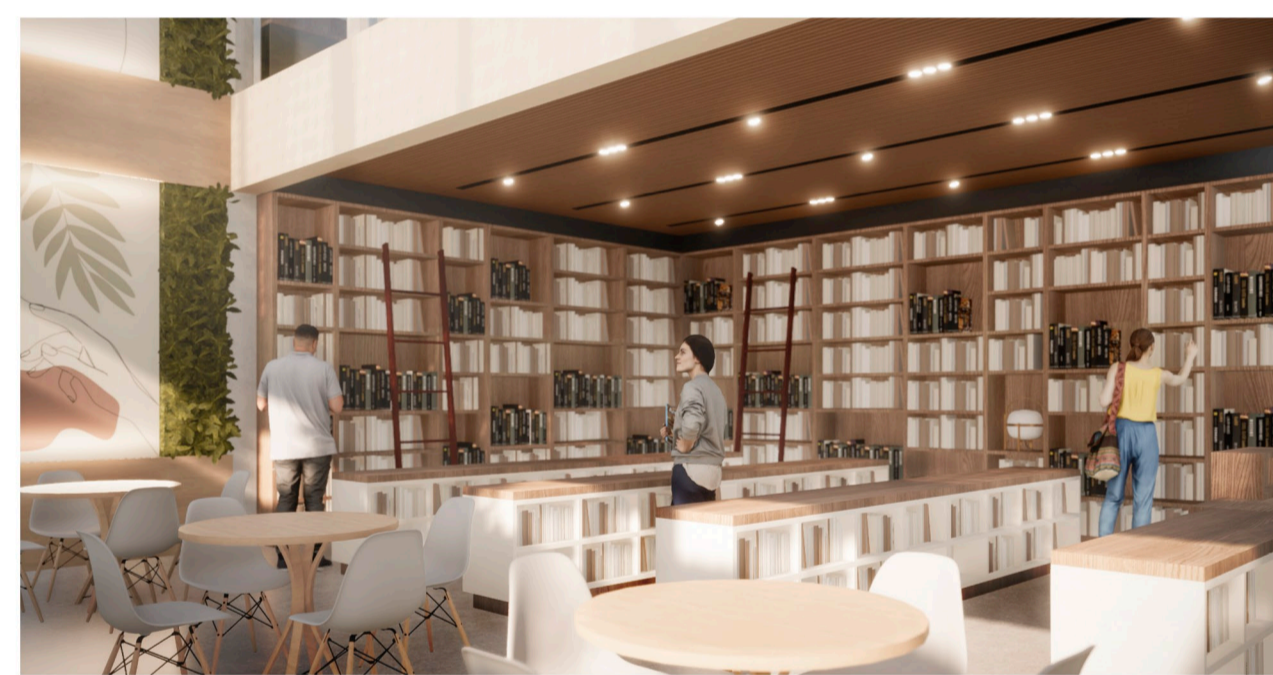

CORTES

FACHADAS

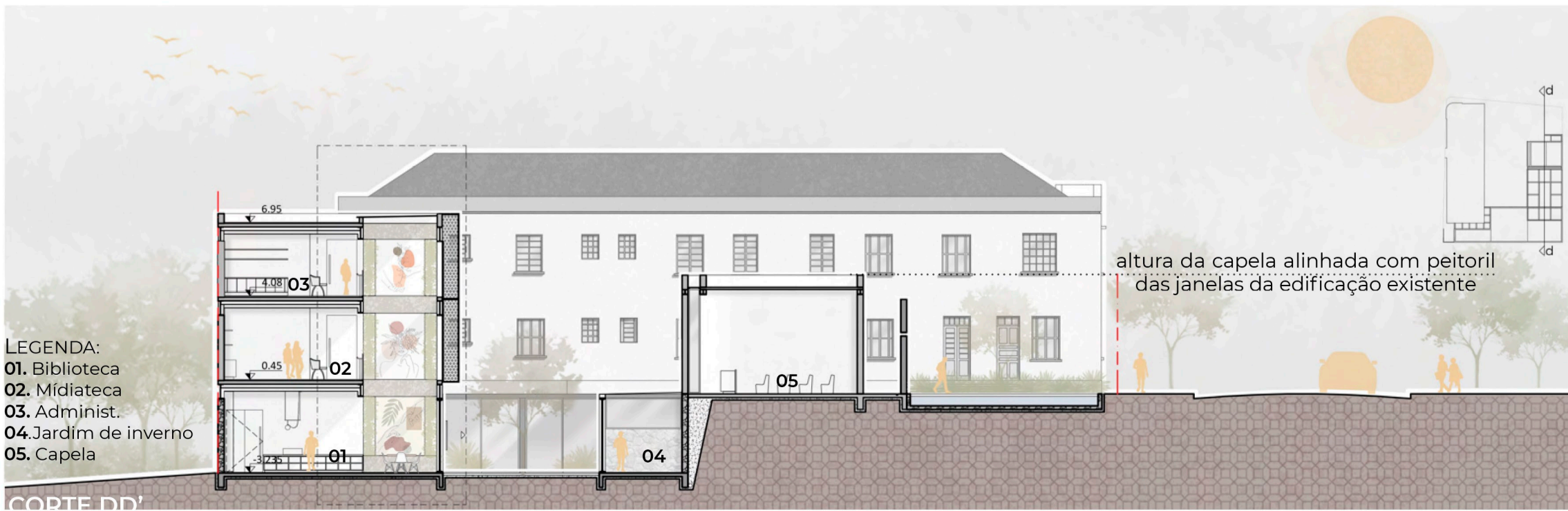
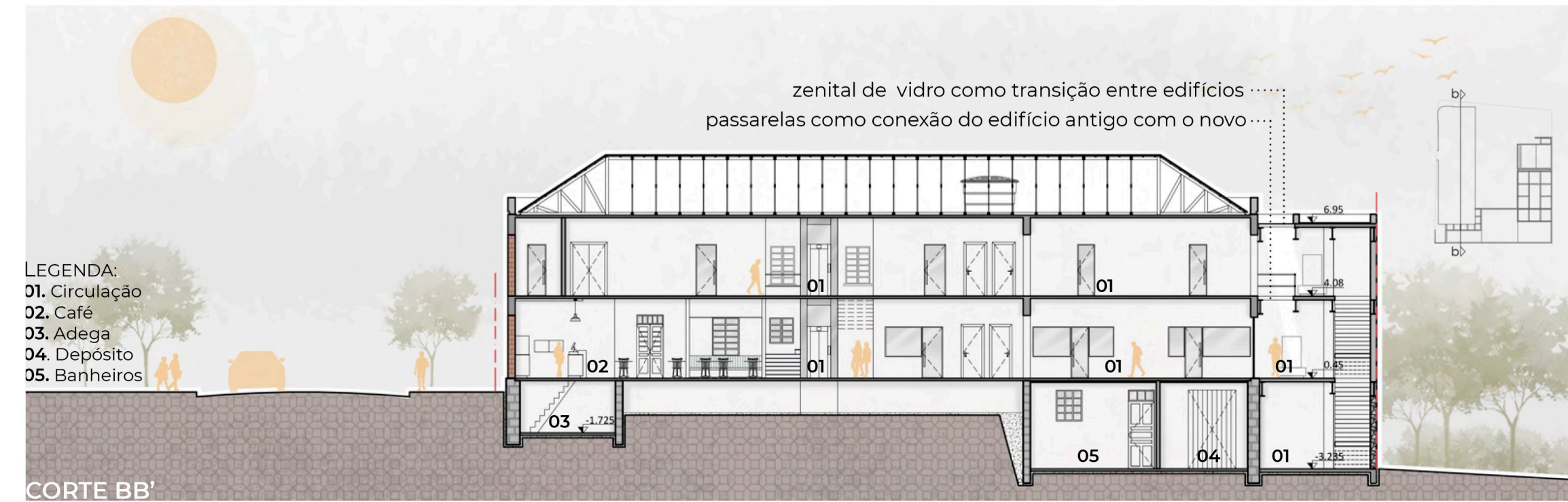
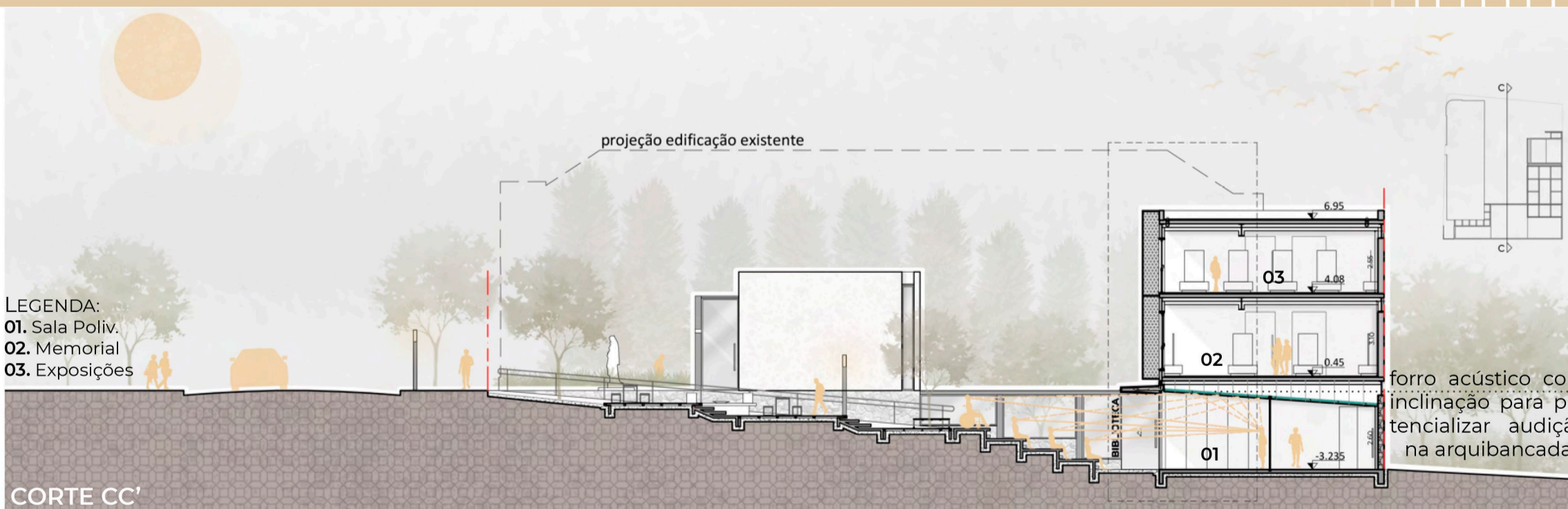
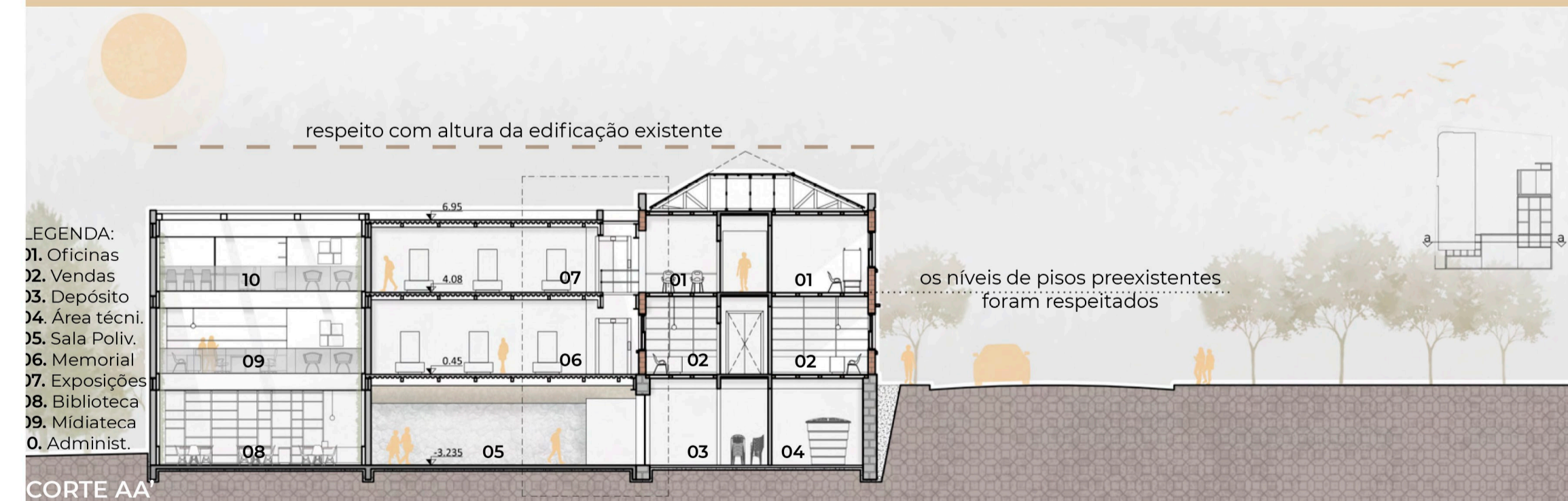

PRÊMIO IAB RS - turmas 2021
JOSÉ ALBANO VOLKMER

3/4