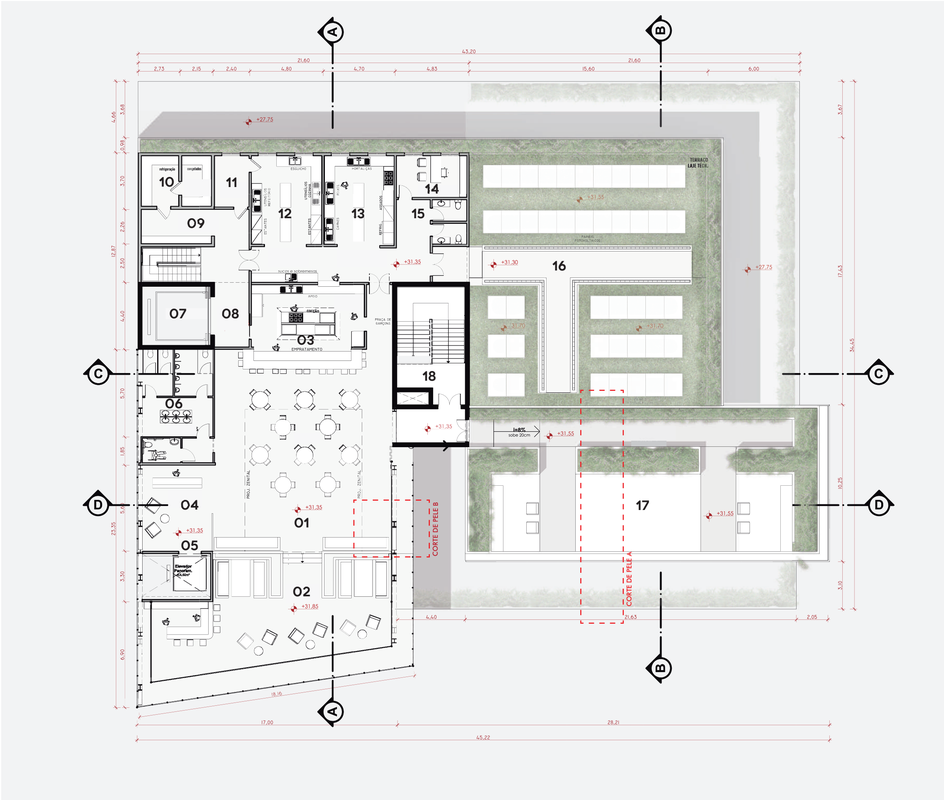

PLANTA BAIXA 11º PAV. RESTAURANTE | ESC.: 1/200

01. Salão restaurante **02.**Bar **03.**Cozinha aberta **04.**Recepção e caixa restaurante **05.**Elevador panorâmico **06.**Banheiros restaurante **07.**Elevador montacarga **08.**Acesso de serviços restaurante **09.**Recepção de materiais **10.**Câmara fria **11.**Lixo **12.**Copa e higienização **13.**Pré preparação **14.**Escritório **15.**Banheiros **16.**Terraço cozinha **17.**Terraço Restaurante **18.**Escada de emergência

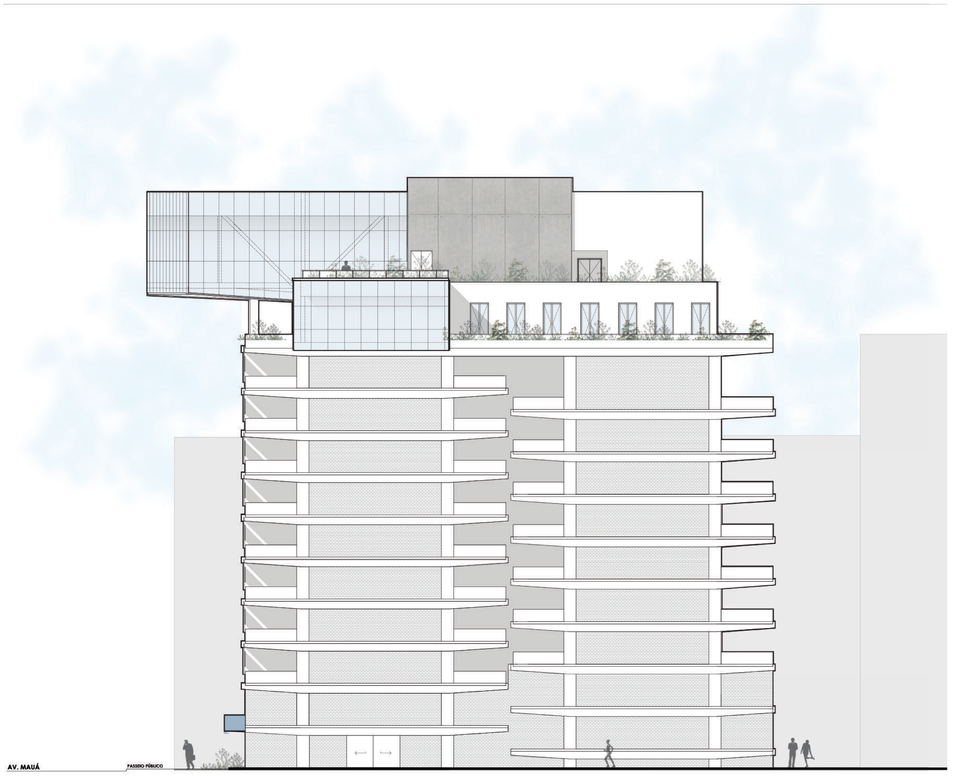

FACHADA LATERAL - RUA GENERAL CÂMARA | ESC.: 1/200

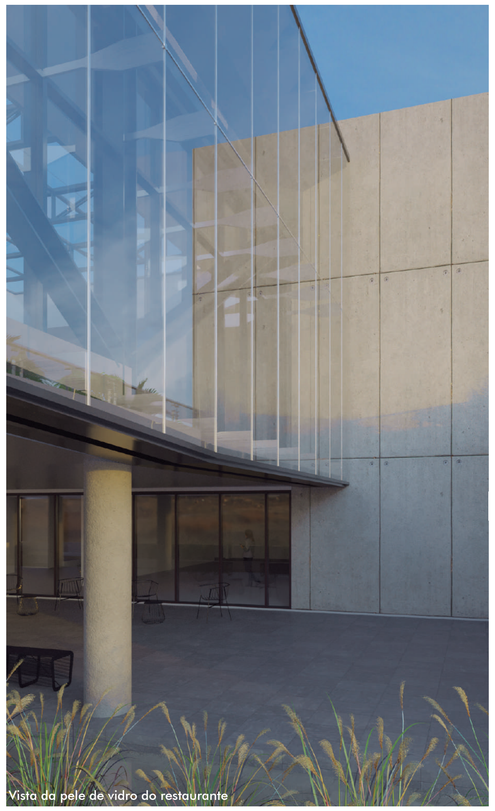

Vista da pele de vidro do restaurante

DETALHAMENTO PELE DE VIDRO

Devido a grande incidência solar na fachada peincipal do projeto, e a definição do conceito que busca interferir o mínimo possível na atual estética do edifício garagem, o uso de brises foi descartado, para tanto foi necessário elaborar um sistema de exaustão do calor gerado pela do sol, conforme mostra o deralhe acima a fachada possui duas camadas de vidro, separadas por 1,00m o que possibilita a entrada do ar frio na parte inferior empurrando o ar quente pela saída superior antes que o mesmo entre no restaurante

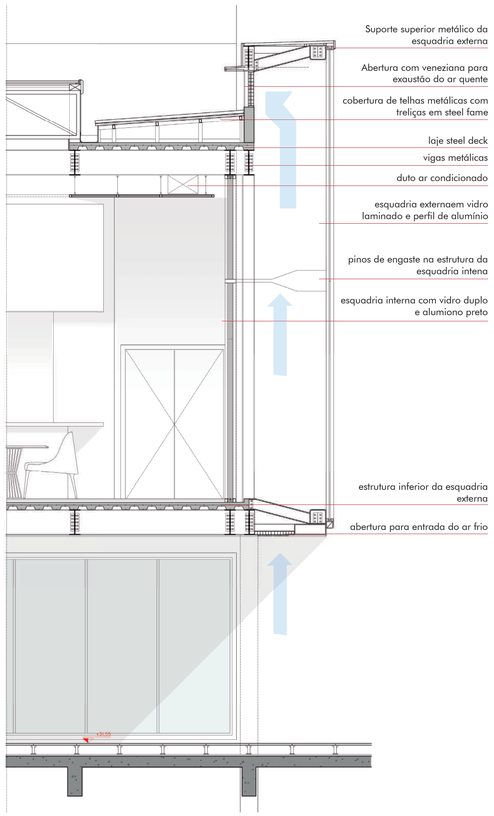

CORTE DE PELE

CORTE DE PELE PERSPECTIVADO

S/ Escala

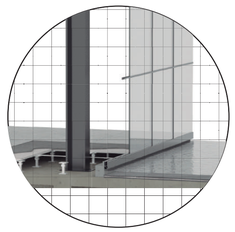

AMPLIAÇÃO ESQUADRIA, PISO EÇLEVADO E ESPELHO DÁGUA

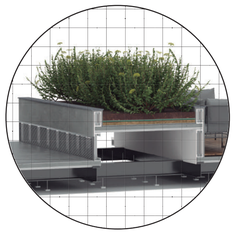

AMPLIAÇÃO DO SISTEMA DE EXAISTÃO DA COZINHA COMPARTILHADA

DIAGRAMA ESTRUTURAL

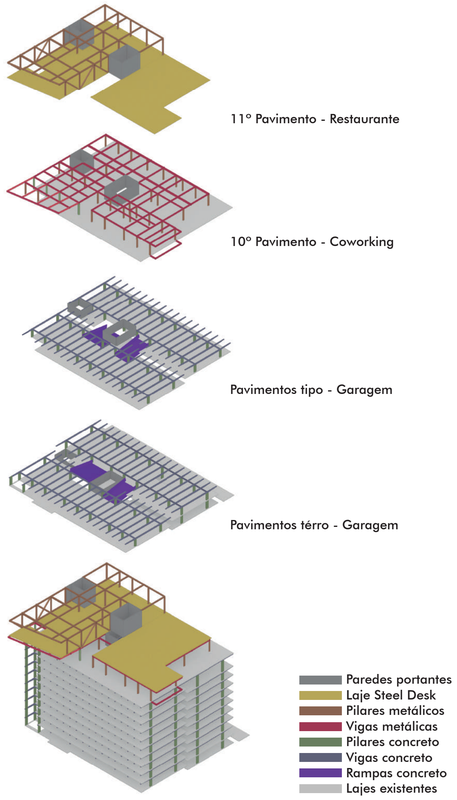

Vista aérea fachada lateral

Vista do terraço do restaurante

Vista da cozinha compartilhada

PRÊMIO IAB RS 2020
JOSÉ ALBANO VOLKMER

4/4

INSTITUTO DE ARQUITETOS DO BRASIL - DEPARTAMENTO DO RIO GRANDE DO SUL