

DETALHAMENTO | estrutura dos pisos

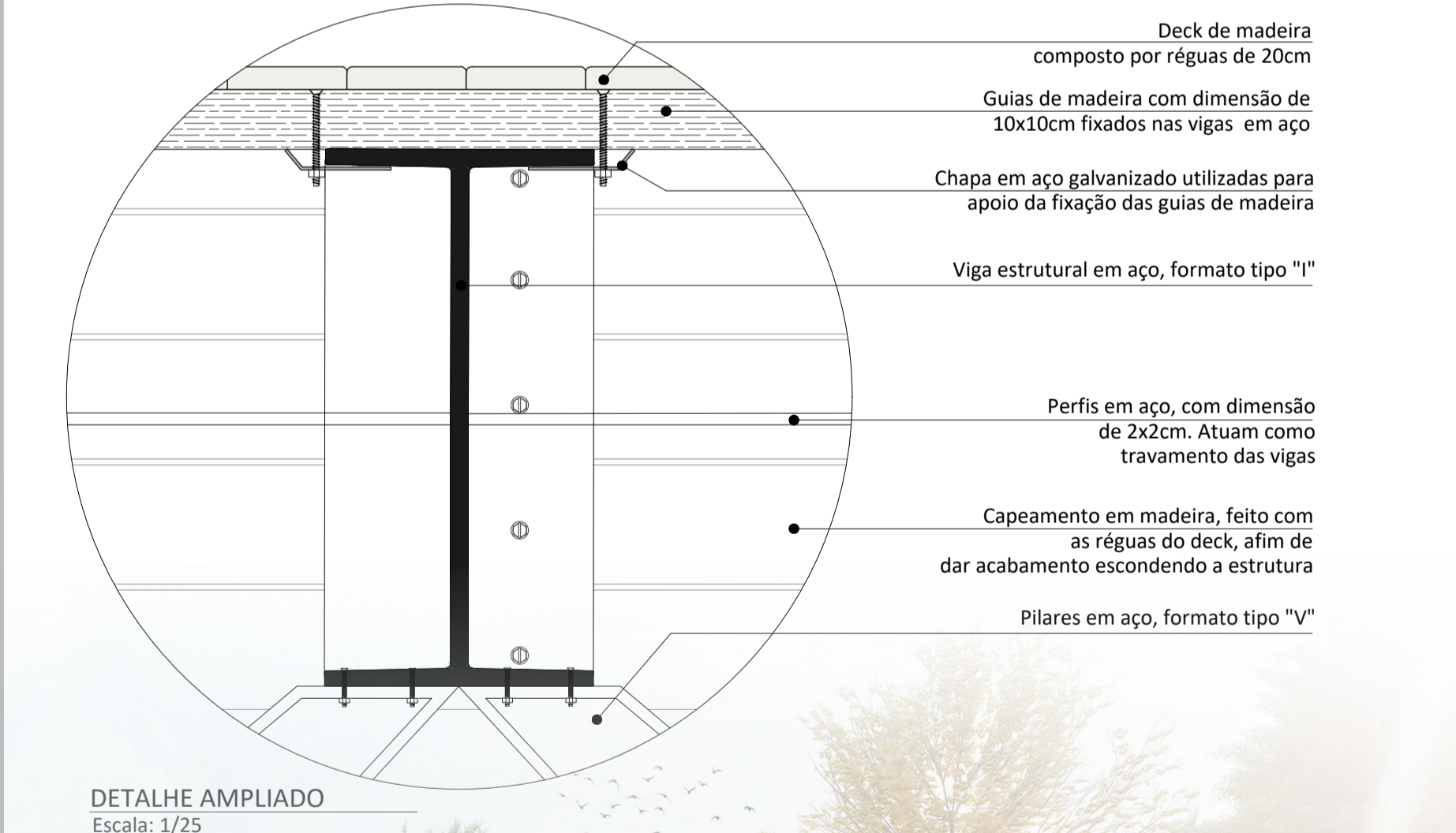

A partir de uma análise realizada nas construções existentes, com base em levantamentos in loco, com acompanhamento de engenheiros, identificou-se que o restaurante ainda possui estrutura estável e fechamentos em bom estado de conservação, assim o mesmo será reformado, mantendo o mesmo uso, mas readequando-o às novas características do Parque, ou seja, irá receber uma nova identidade. Optou-se por utilizar uma caracterização de fachada que, aos olhos do usuário, lembrem galhos de árvores, fazendo referência ao que mais podemos encontrar dentro do Parque. Para tanto foi escolhido usar o sistema Reiki de esquadrias, pois o mesmo praticamente não possui caixilharia, não competindo com esta trama em ângulos proposta para a área externa. As janelas de ventilação higiênica terão de ser automatizadas. A construção foi erguida por volta de 1980, fazendo uso de alvenaria maciça em suas paredes, desta forma o novo projeto estrutural prevê a colocação de lajes pré-moldadas, do tipo tábua e vigota, apoiadas em vigas moldadas in loco, que foram posicionadas conforme a necessidade de apoio das lajes. Nas áreas onde foram abertos grandes vãos para as esquadrias, foram locados pilares para auxiliar na estruturação das vigas.

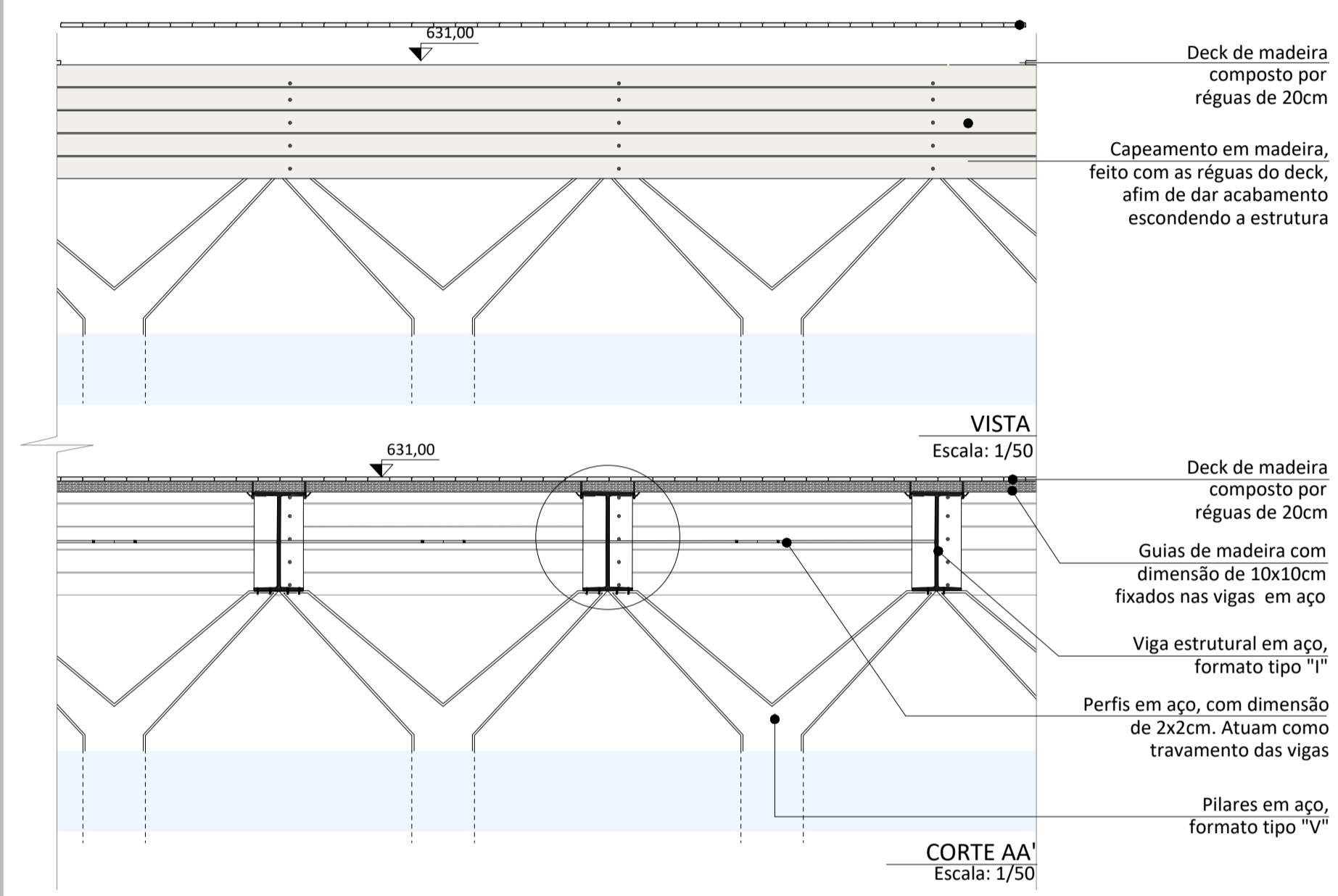
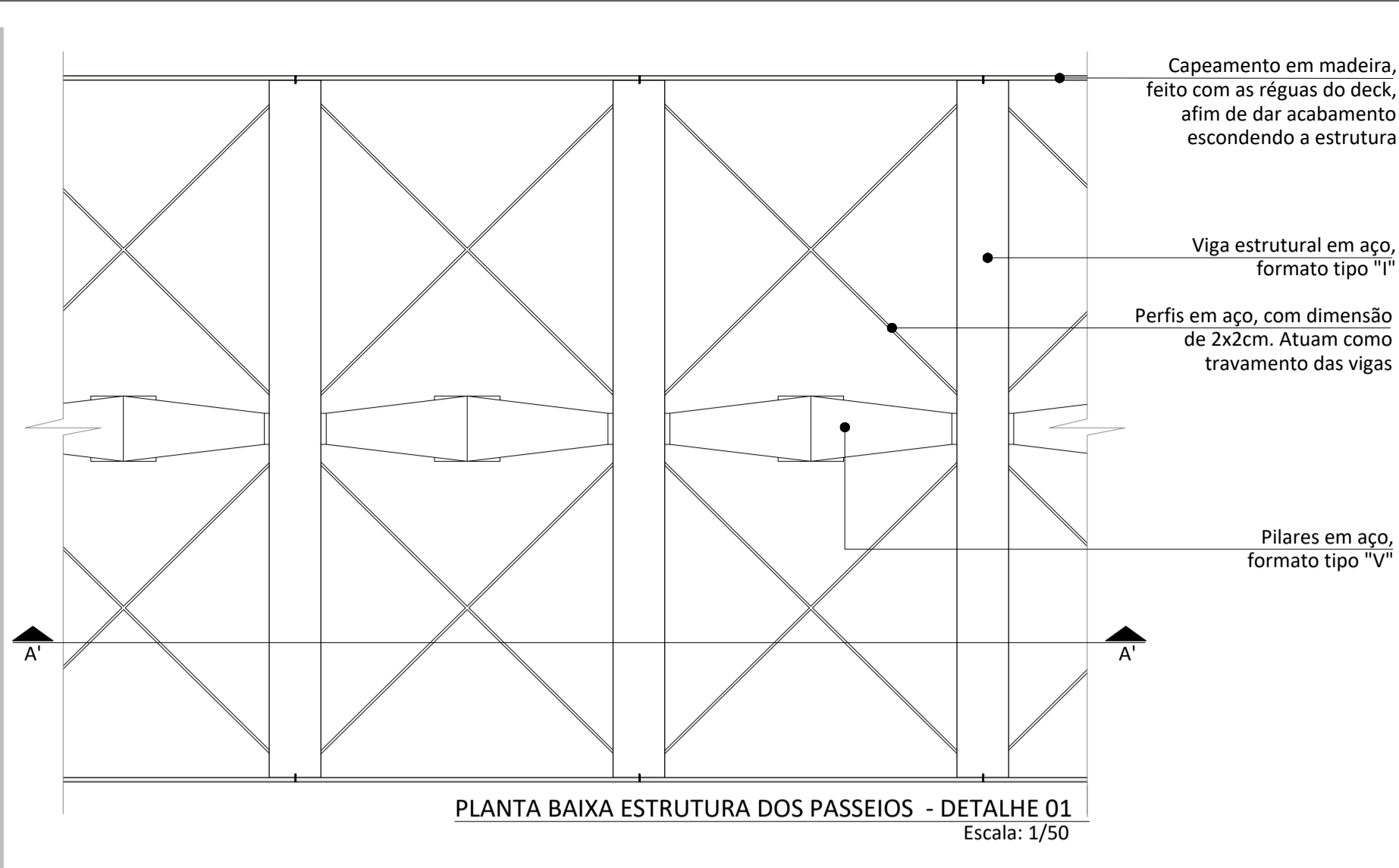
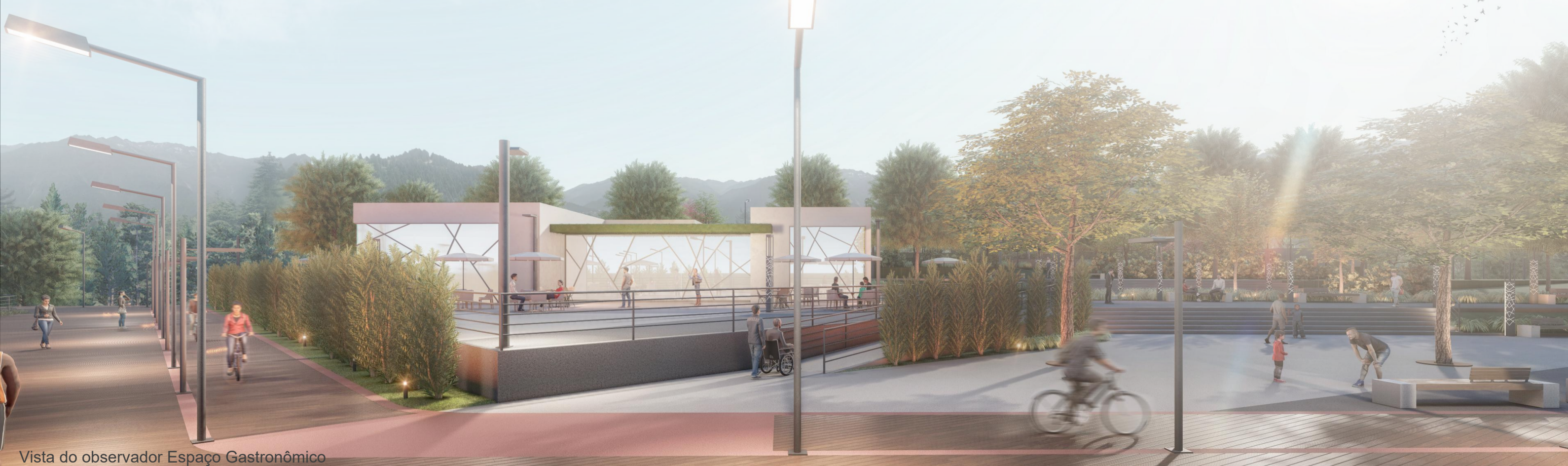

PRÊMIO IAB RS 2020
JOSÉ ALBANO VOLKMER

4/4