

DIRETRIZES, CONCEITO E PARTIDO



FORTALEZAS	OPORTUNIDADES
<ul style="list-style-type: none"> Corredor de centralidade Requalificação do site Diversidade - usos, rendas, usuários Mobilidade Acesso a serviços 	<ul style="list-style-type: none"> Espaços vazios livres, públicos e privados Loggia (Fence Regularized) Proprietários e Equipamentos para a população em situação de rua e vulnerabilidade social; Equipamentos comunitários;
FRAQUEZAS	AMEAÇAS
<ul style="list-style-type: none"> Barreira: acessibilidade do pedestre Engarrafamentos Iluminação Paradas Falta de conectividade com a escola 	<ul style="list-style-type: none"> Existentes: armazenamentos Polluição (hídrica, sonora, ar) Condomínios Insegurança Perda de identidade



CONCEITO

A partir da ideia de comunidade, abrigo e trabalho em equipe em prol do bem coletivo, surge o conceito que norteia o trabalho do sistema de organização social das abelhas. Colmeia é o nome dado a uma sociedade de abelhas ou ao abrigo contruído para ou pelas abelhas. Elas utilizam a colmeia para abrigar sua progenitura, criá-las e estocar o mel.

PARTIDO

O partido arquitetônico trata-se de duas barras perpendiculares entre si, afastadas por um volume translúcido onde se encontra a circulação, com fachadas voltadas para a Av. Ipiranga, um dos eixos de circulação mais importantes da capital, mantendo assim a relação do usuário com a rua

VISITA

Foi realizada uma visita ao Abrigo Noturno do Instituto Dias da Cruz, onde acompanhado da assistente social, Joseane, tive acesso às instalações internas do abrigo e tive a oportunidade de conhecer melhor a logística de funcionamento do abrigo, assim como compreender melhor as reais necessidades da população que utiliza o serviço do albergue. A visita foi dividida em duas etapas, na primeira foi realizada uma entrevista com a assistente social, onde a mesma me esclareceu sobre o funcionamento e as diretrizes internas do albergue. Na segunda parte percorri o albergue e tive acesso à todas as suas dependências, me deparei com algumas situações que não esperava, como por exemplo, a porta com detector de metais logo na entrada do albergue, assim como o layout desorganizado dos quartos, refeitórios divididos por gênero, cozinha pequena, instalações sanitárias inapropriadas e nenhuma acessibilidade no edifício.



DEFINIÇÃO DO PROGRAMA DE NECESSIDADES

PARA O USUÁRIO	ATENDIMENTO	ADMINISTRATIVO	INFRAESTRUTURA
Recepção Rouparia Sanitários/Vestiários Refeitório Estar/Convivência Dormitórios Espaço animal	Recepção Triagem Serviço médico e social	Recepção Administração Estoque/Depósito Sala para voluntários Copa Sanitários	Cozinha Câmara fria Reservatórios de água Gerador de energia Circulações verticais e acessibilidade Estacionamento para funcionários

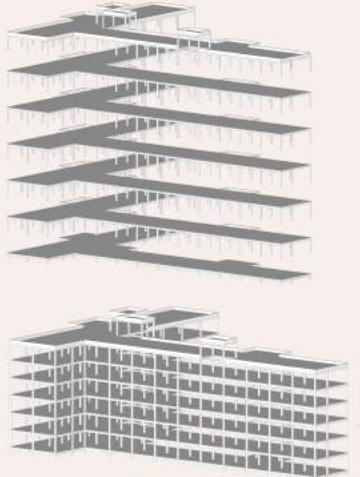
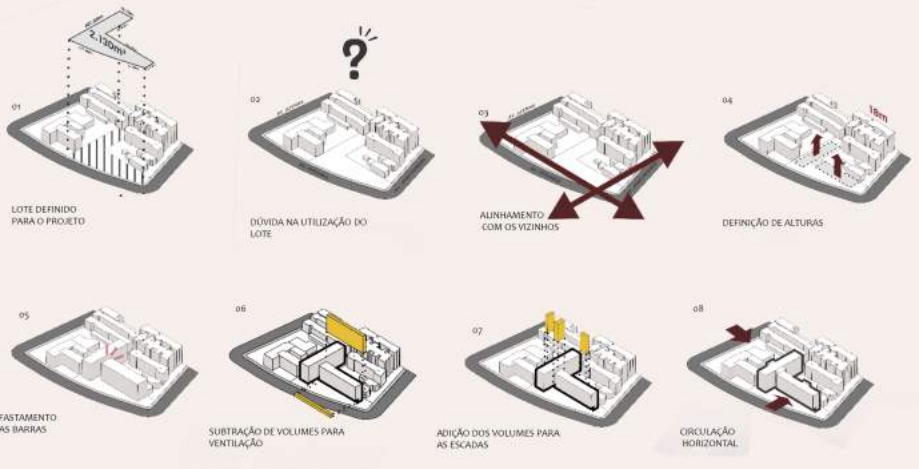

Estrutura convencional, composta por pilar, viga e laje de concreto moldada in loco.



PRÊMIO IAB RS 2020
JOSE ALBANO VOLKMER

2/4