



Contextualização do lote

O lote em estudo localiza-se na Região Noroeste do Estado do Rio Grande do Sul, na cidade de Santo Ângelo, a qual situa-se na Região das Missões.



O lote em estudo encontra-se na região sudoeste da Cidade de Santo Ângelo, Bairro Oliveira, Rua São Lourenço e Rua Luís Antônio Dable. O terreno é composto por 8 lotes que totalizam em uma área de 29.974m².



Legenda Usos relevantes ao projeto

Hospitais	Praças	Rodoviária
Av. Salgado Filho	Rua São Lourenço	Rua dos Imigrantes
Av. Getúlio Vargas	Av. Rio Grande do Sul	Rua Luís Antônio Dable
Rua Sete Povo das Missões	Avenida Ipiranga	RS-344
Rua Sete de Setembro	Av. Brasil	Av. Sagrada Família

Legenda do Nome das Ruas

Nome e Logotipo

O logotipo para o Centro de Práticas Integrativas e Complementares busca retratar através de um único símbolo sua intenção de fortalecer a conexão das pessoas com o meio em que vivem.

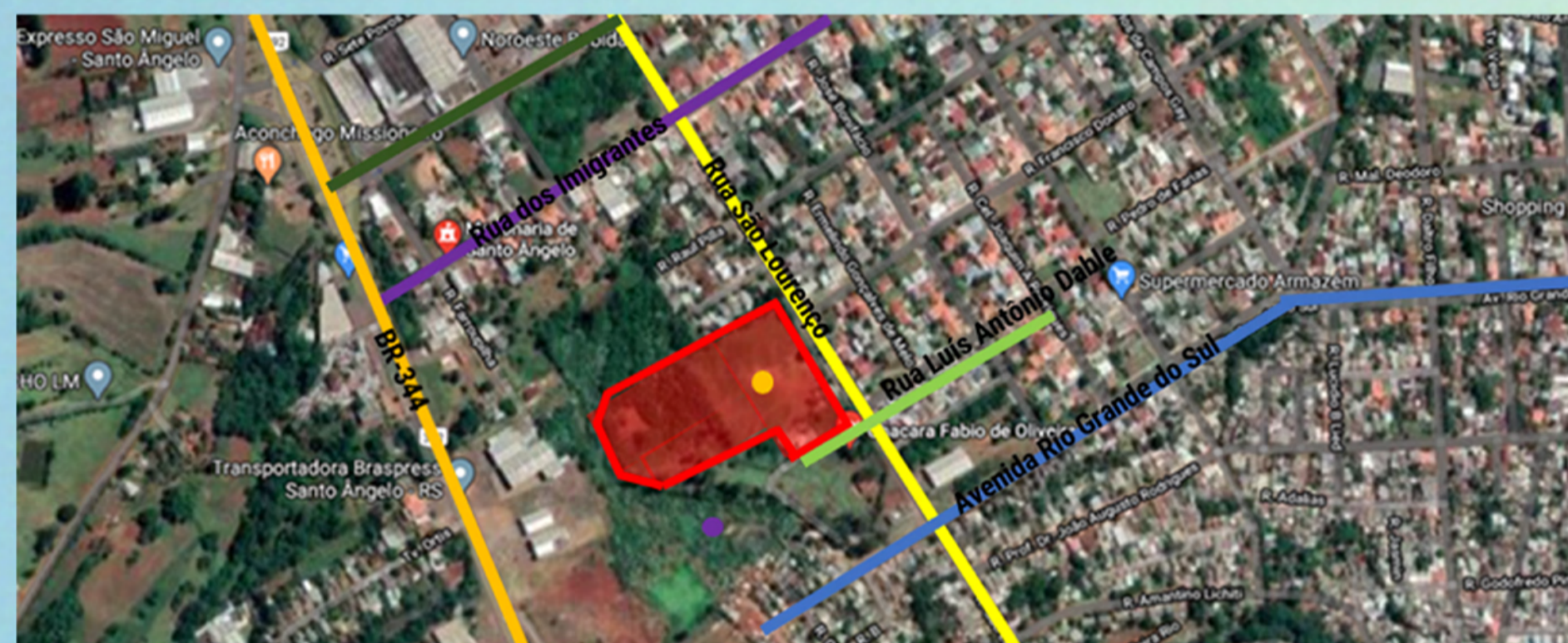
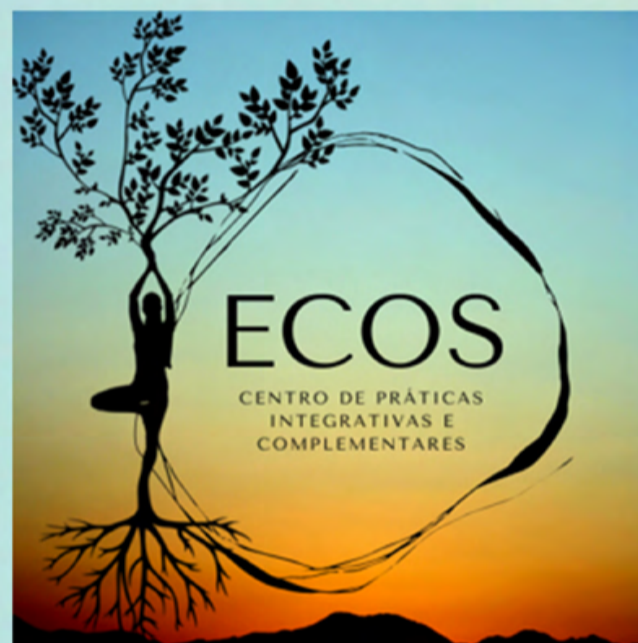
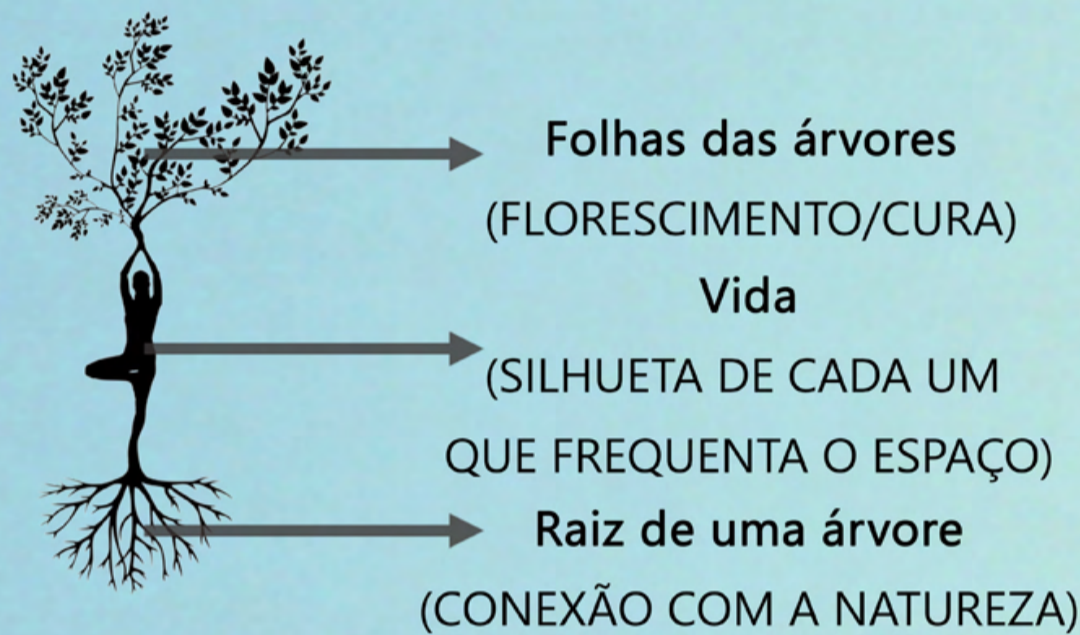

FONTE: Google Earth, editado pela autora, 2020

Infraestrutura do Lote

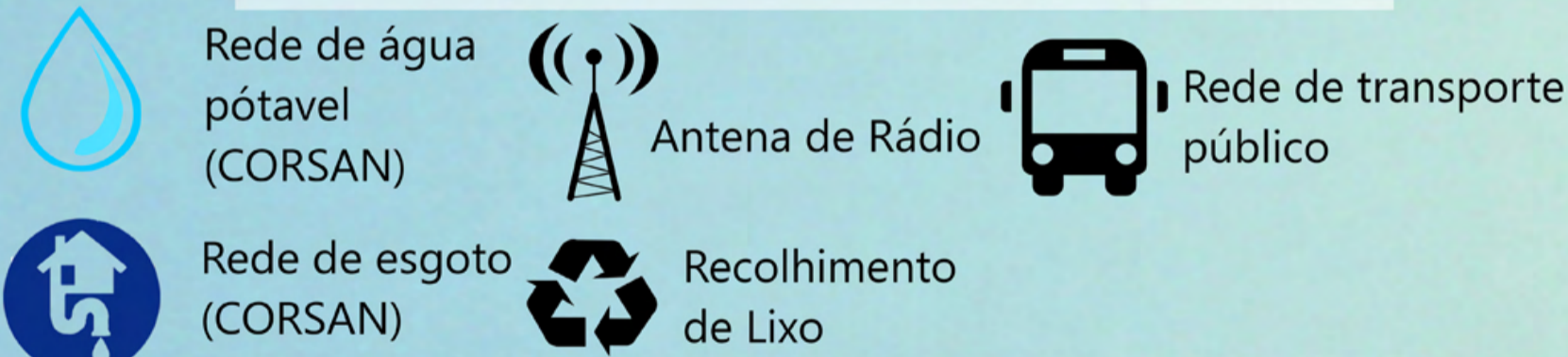

Legenda

- Lote
- Antena a ser realocada (Rádio Santo Ângelo)
- Antena realocada (Rádio Santo Ângelo)

Levantamento fotográfico do lote e entorno



Área de Intervenção

Diretrizes para escolha da área de intervenção



Diagrama Conceitual

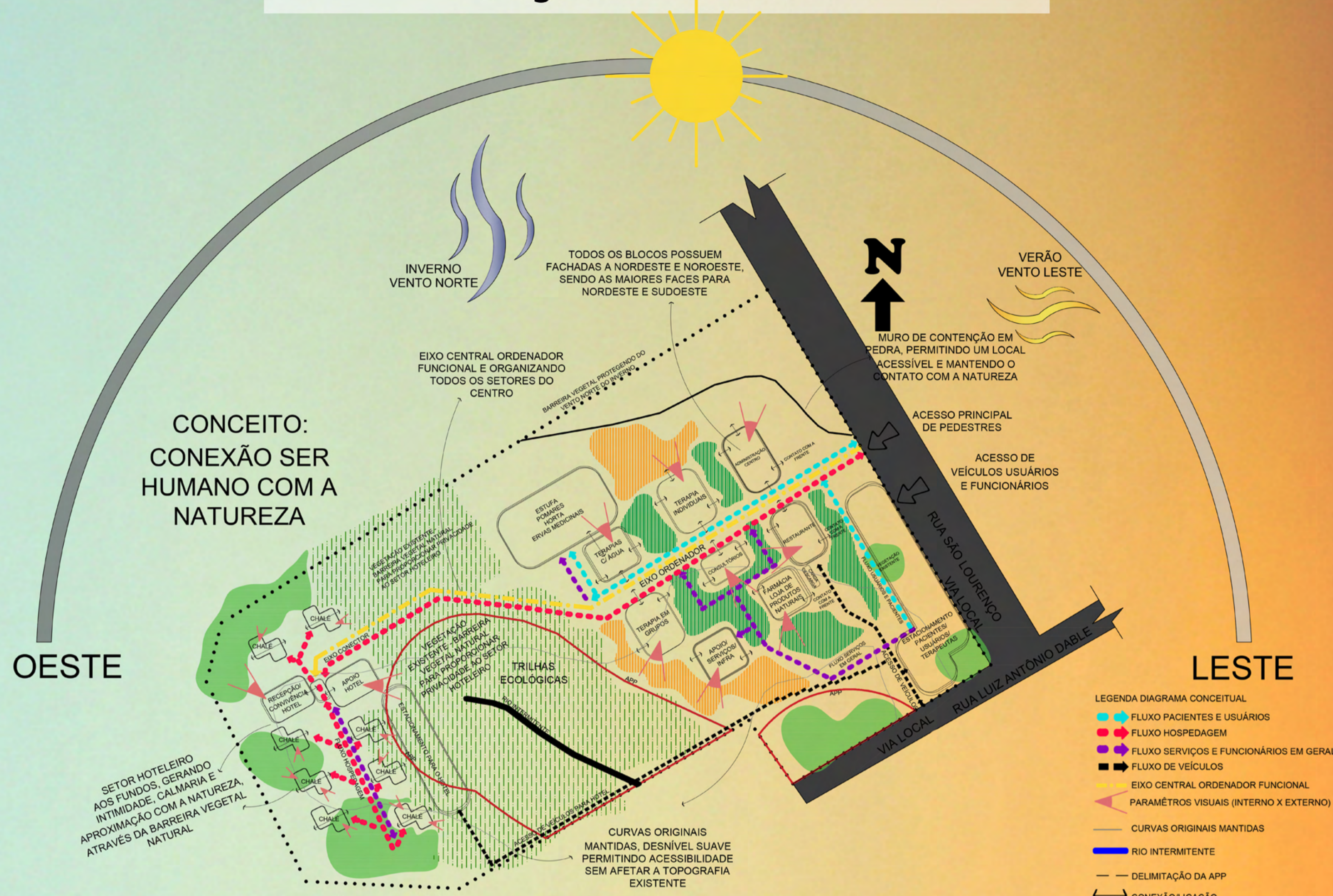

Zoneamento

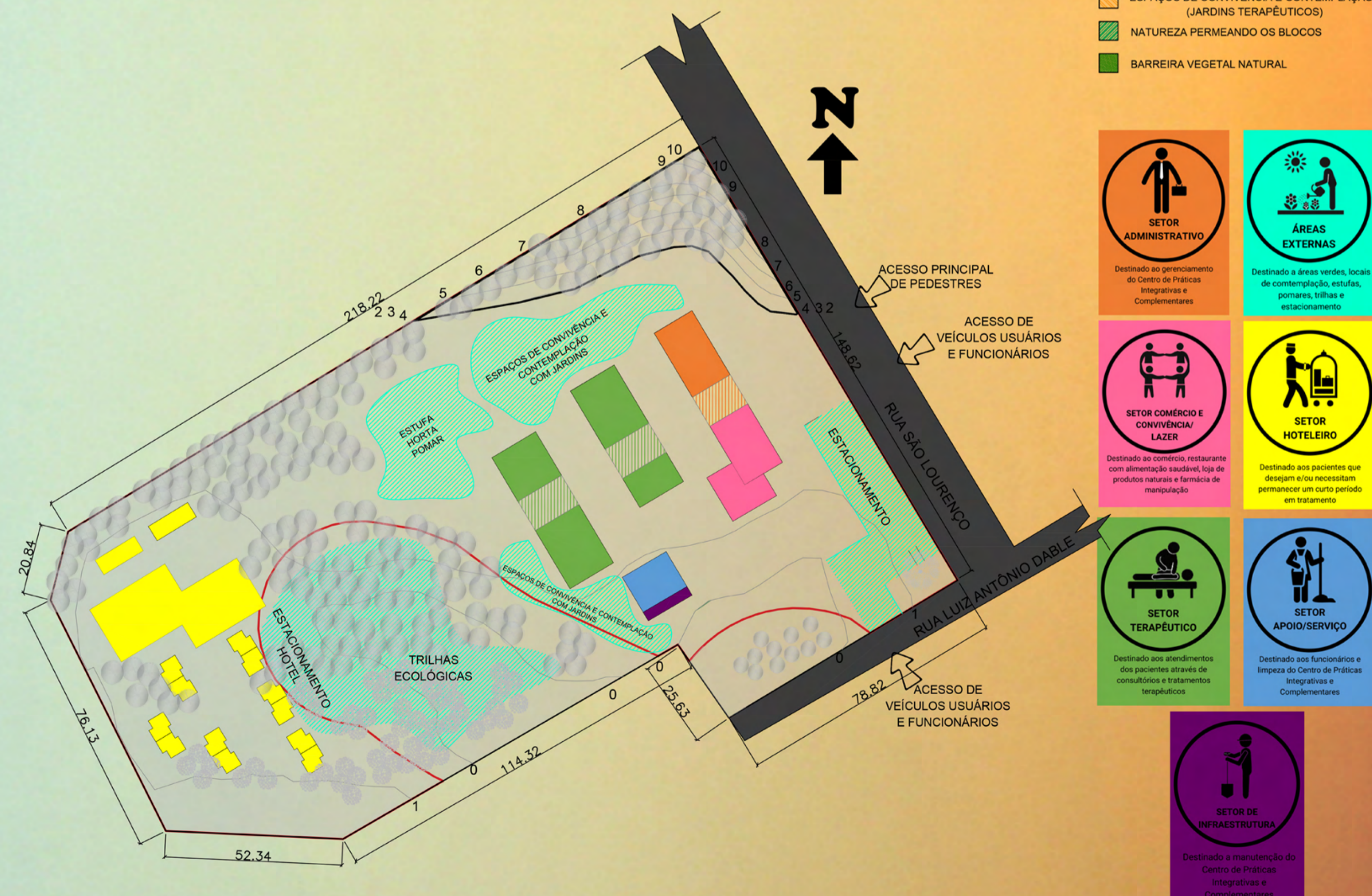

PRÊMIO IAB RS 2020 JOSÉ ALBANO VOLKMER