

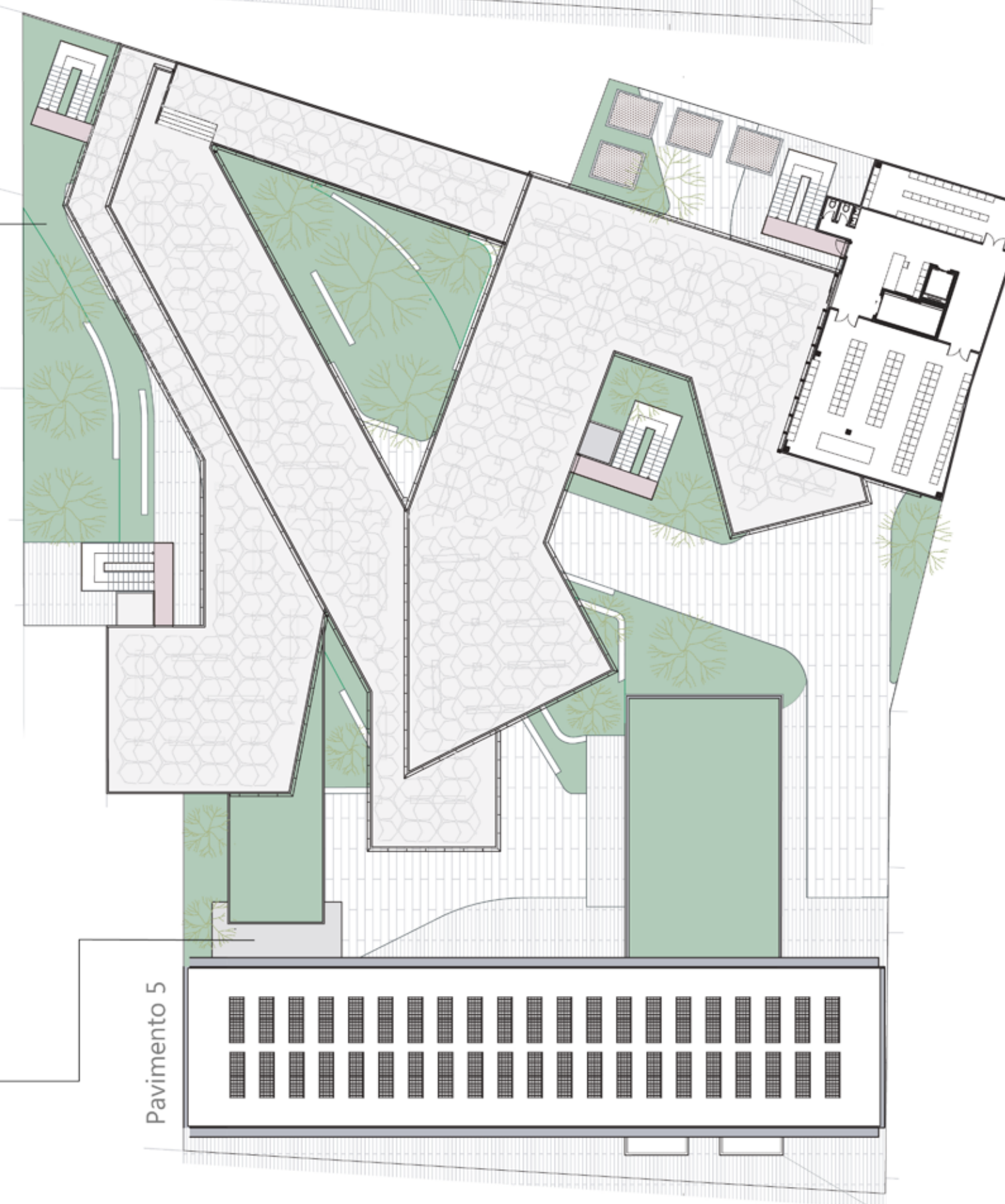

Acesso as docas, carga e descarga. Biodiversidade na arborização e na vegetação com mobiliários externos dinâmicos em concreto, dispostos no acompanhar do desenho do paisagismo. Pavimentação em ripas de concreto de placas porosas e drenantes.

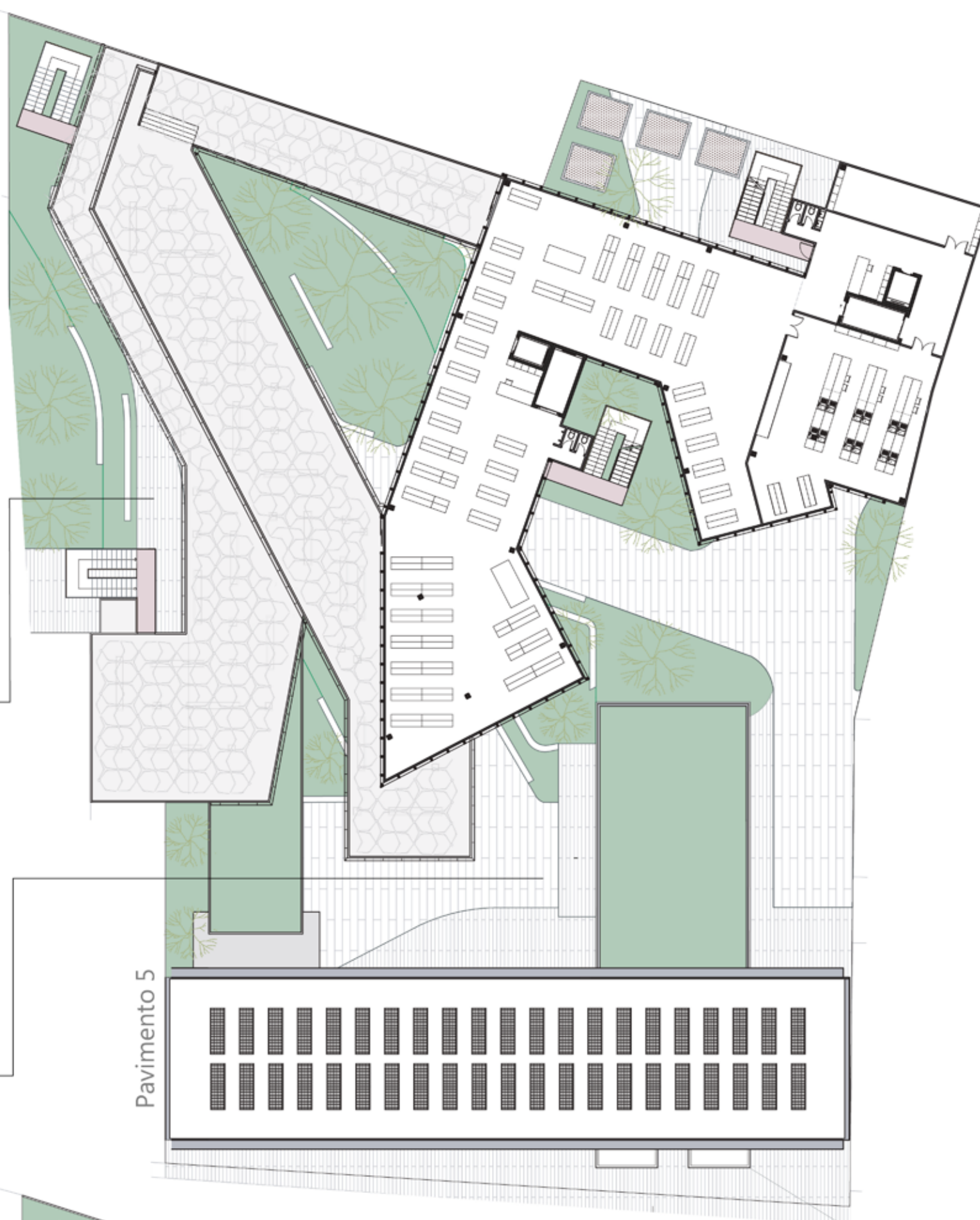

Nas pré existências inativas projeta-se um restaurante com mezanino que se volta a área interna do terreno.



Explora-se um paisagismo orgânico e fluido, em contrapartida a linearidade do e rigidez do complexo de produção



Nas faces lisas foi utilizado um gradil para acomodar placas trepadeiras e, no restaurante, as aberturas foram pontuais e expandidas em superfície para evitar o crescimento da vegetação, parede verde, sobre as aberturas

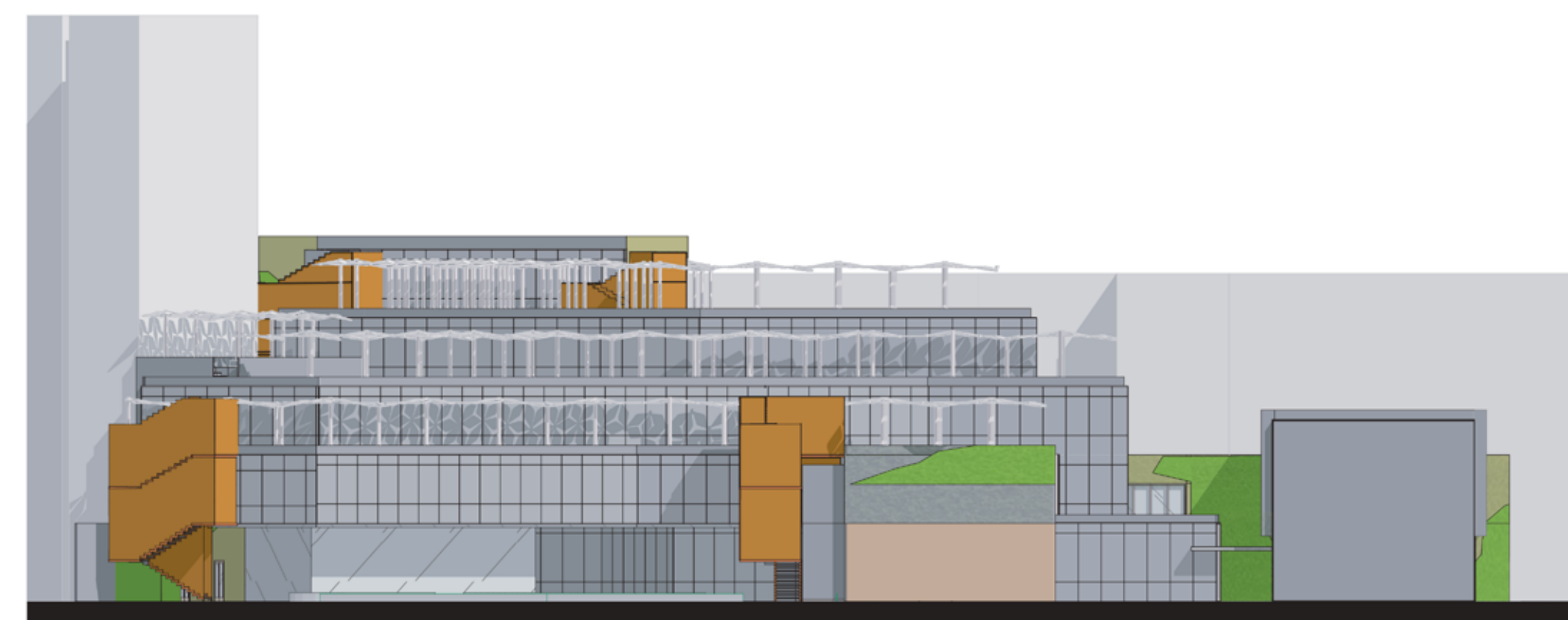

FACHADA NORTE

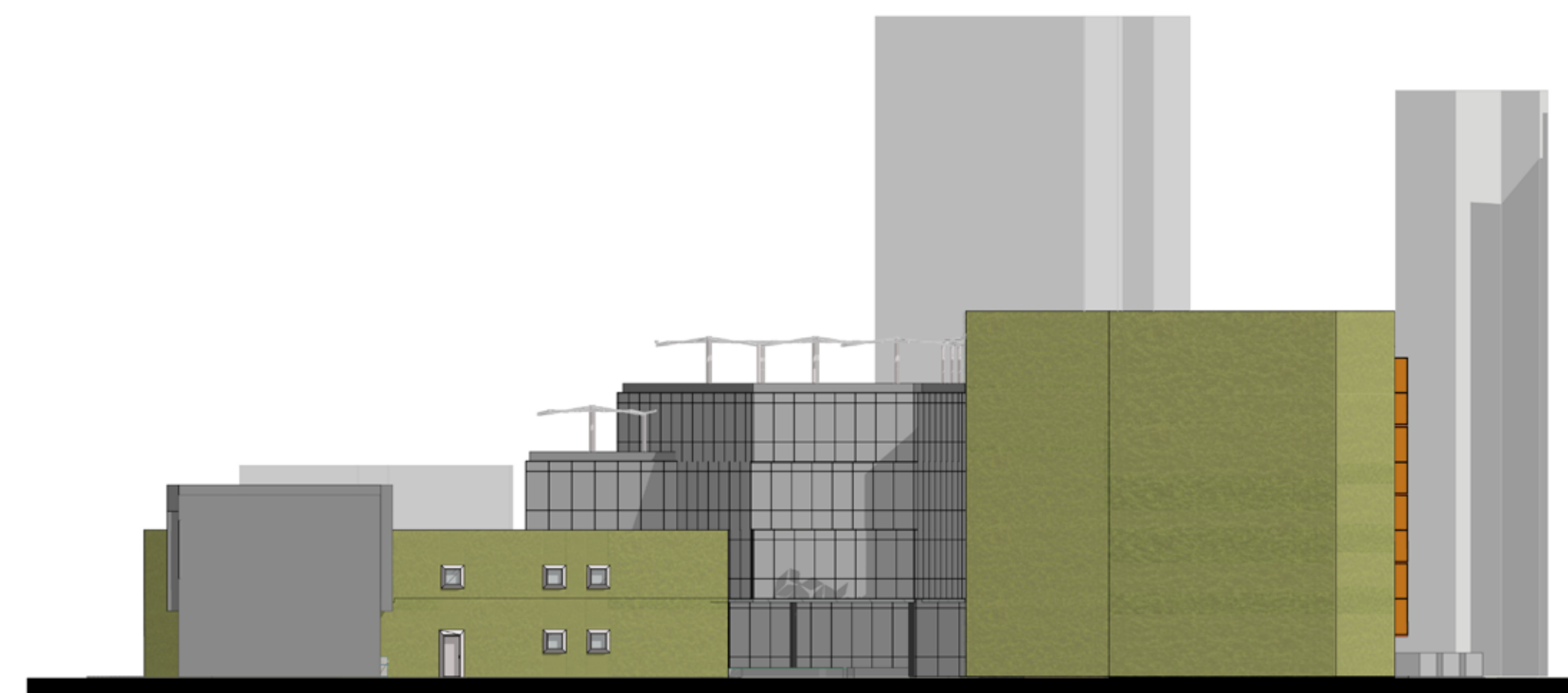

FACHADA SUL

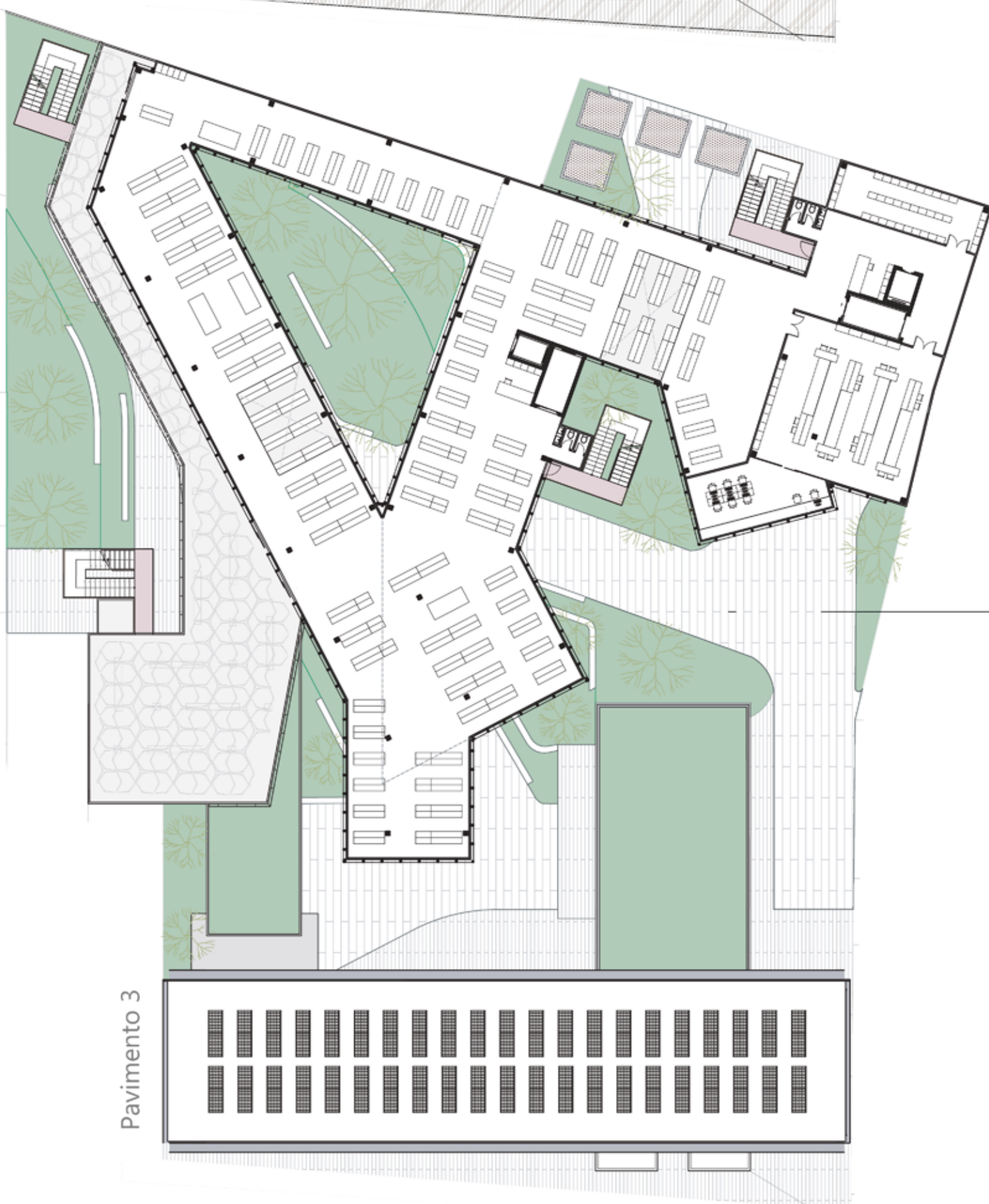

Pavimento 3

Pavimento 5

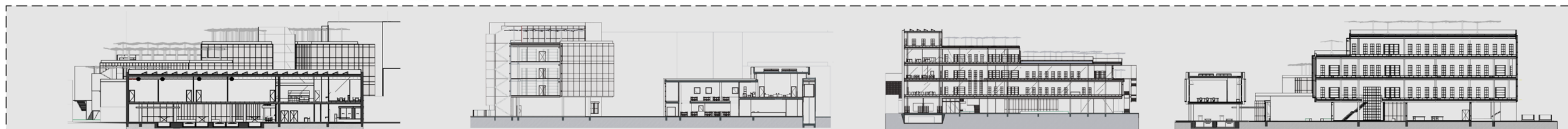

PRÊMIO IAB RS 2020
JOSÉ ALBANO VOLKMER

4/4

INSTITUTO DE ARQUITETOS DO BRASIL - DEPARTAMENTO DO RIO GRANDE DO SUL