

- Rampa metálica com pintura eletrostática na cor amarela.
- Loje em Steel Deck 15 cm.
- Luminoso.
- Brise em tela expandida de alumínio.
- Cobertura com Telhado.
- Estrutura metálica.
- Luminárias baixas de Jardim.
- Luminoso.
- Pele de vidro com caixilhos abertura maxiar.
- Revestimento em cerâmica 10x10cm.

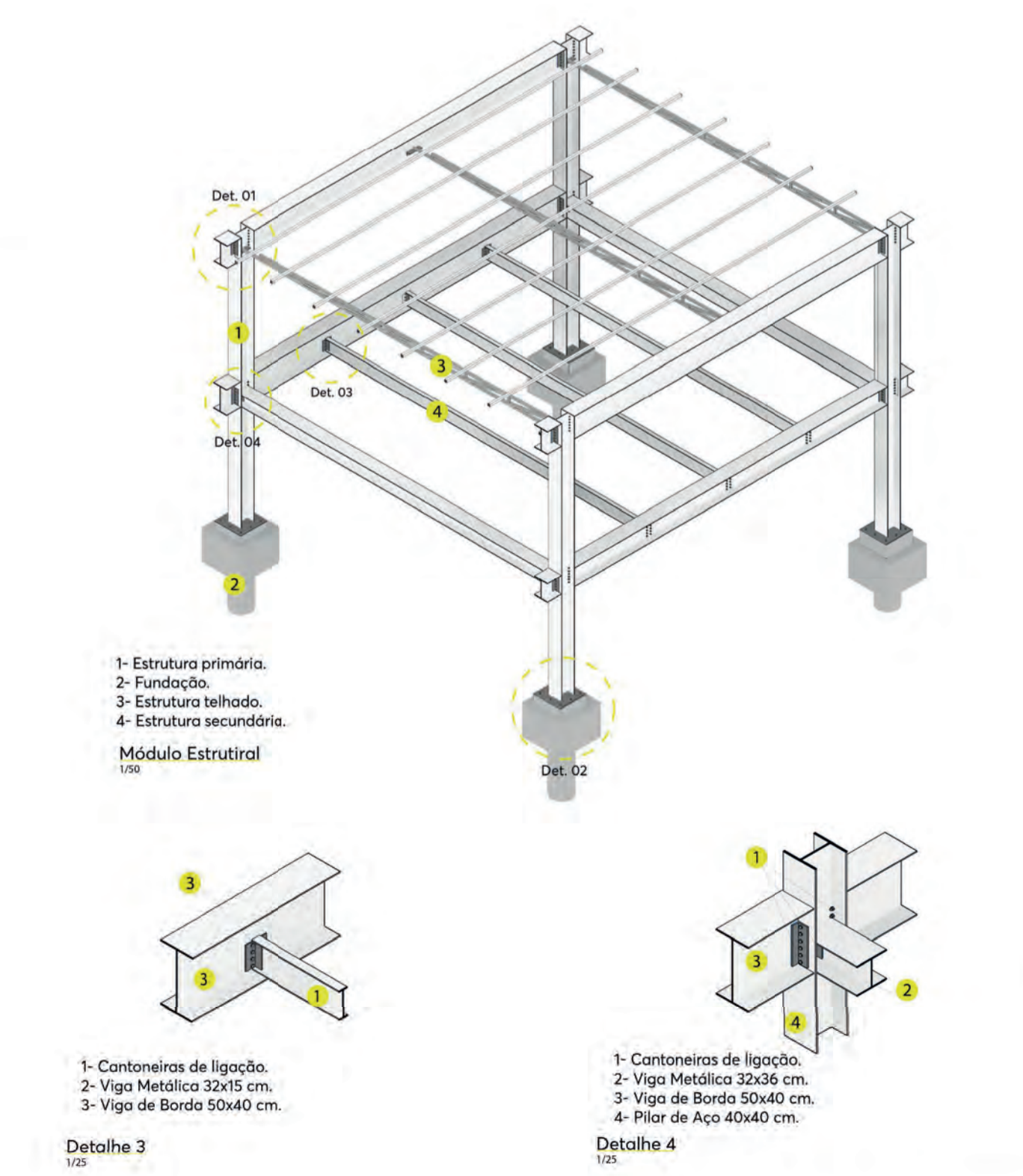

- Módulo Construtivo**
- 1- Piso externo em Ardósia 30x45cm.
  - 2- Brise em tela expandida de alumínio com pintura eletrostática branca.
  - 3- Pele de vidro com caixilhos abertura maxiar.
  - 4- Piso em concreto desempenado.
  - 5- Revestimento em cerâmica 10x10cm.
  - 6- Piso Cerâmica 50x50 cm cor cinza.
  - 7- Porta de madeira com bandeira 250x80cm.
  - 8- Escada metálica, rota de fuga.
  - 9- Esquadria interna maxiar 50x100 cm.
  - 10- Paredes em painel wall, com acabamento termoacústico.
  - 11- Luminárias de embutir.
  - 12- Forro de gesso.
  - 13- Infraestrutura cobertura.
  - 14- Telhado com telha sanduiche com acabamento termoacústico.

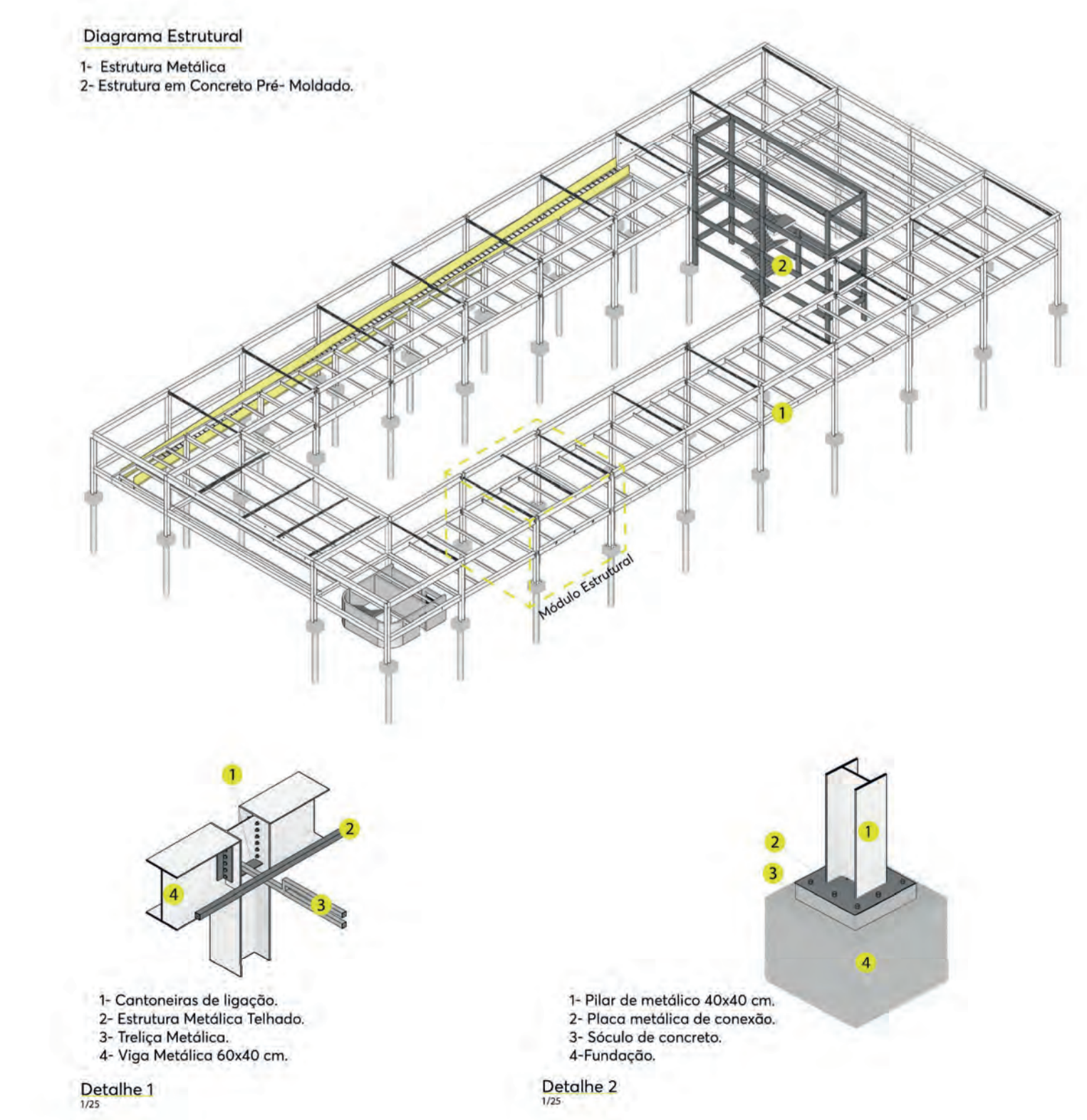
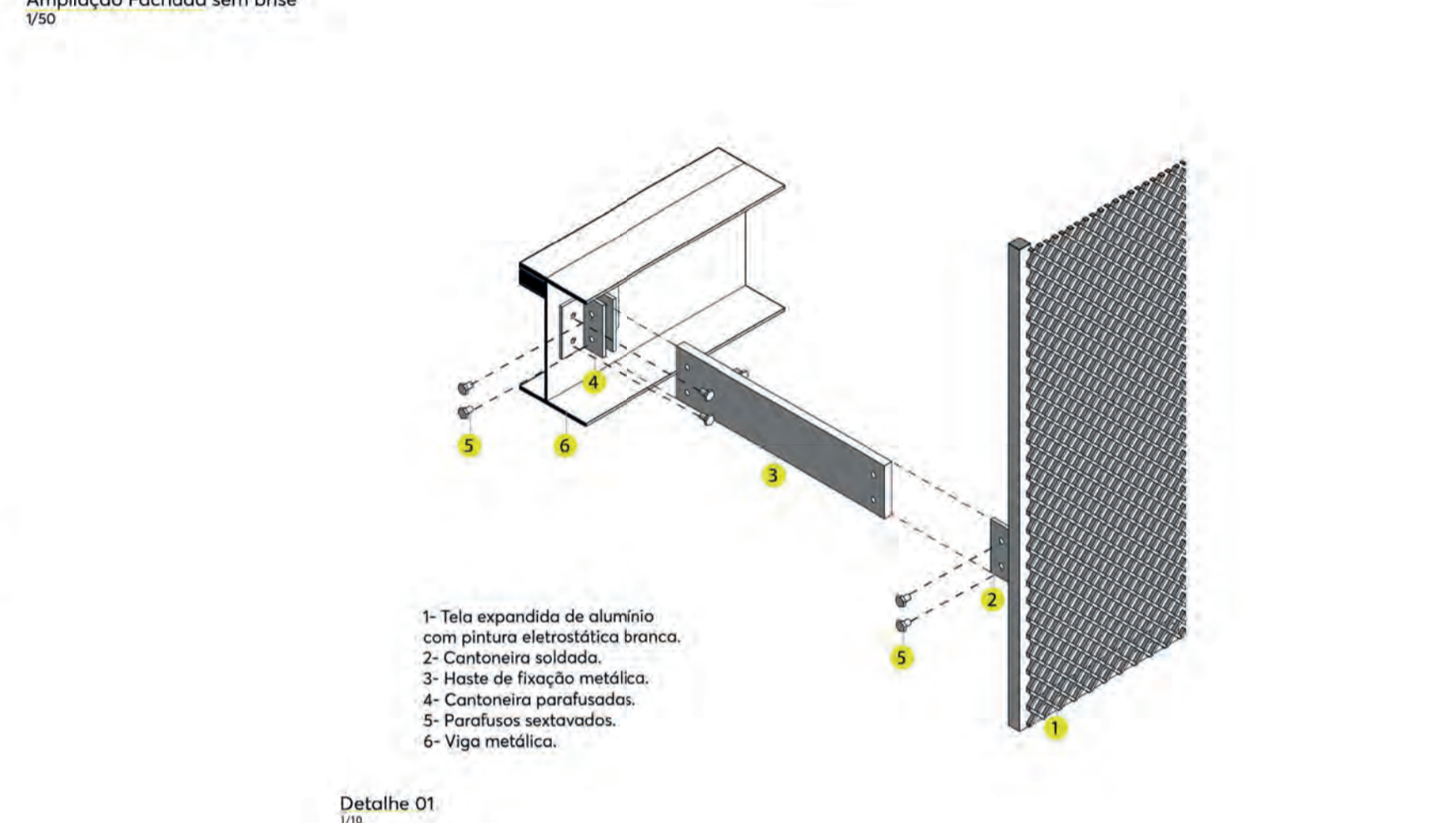
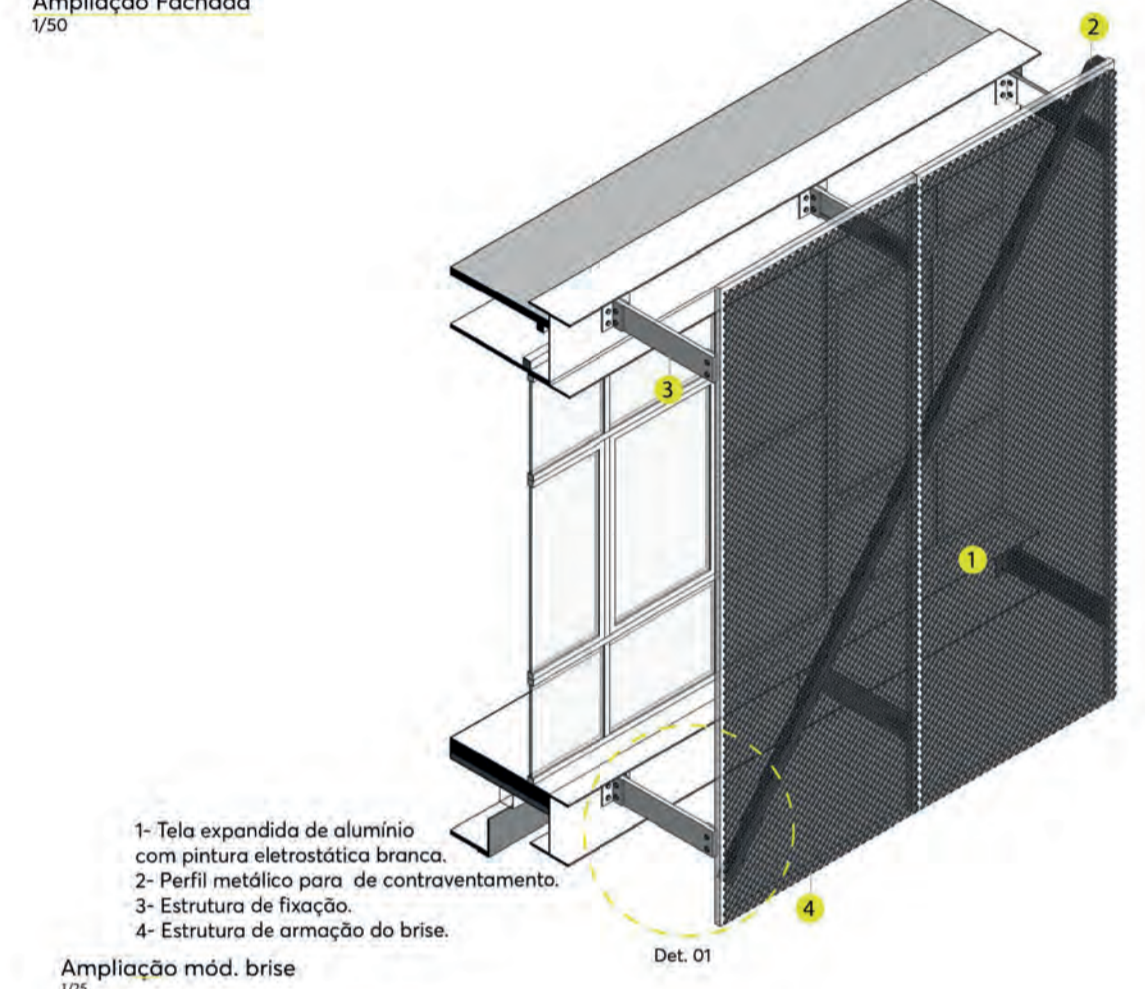
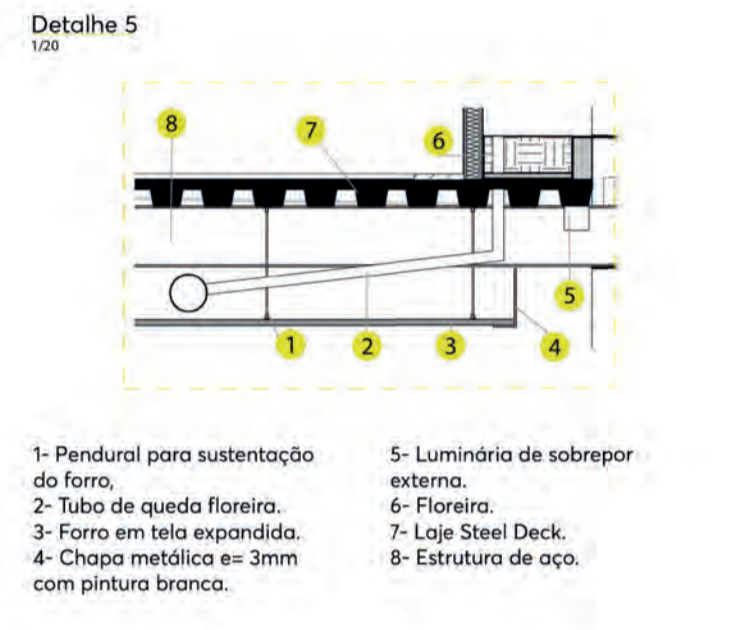
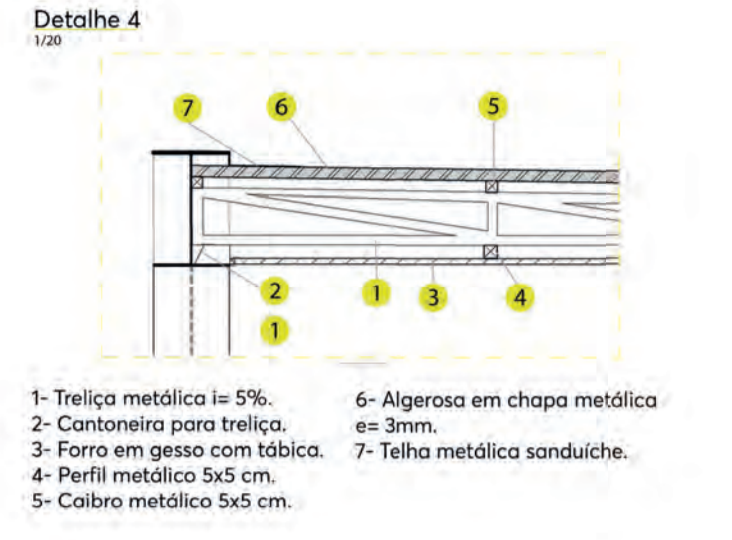
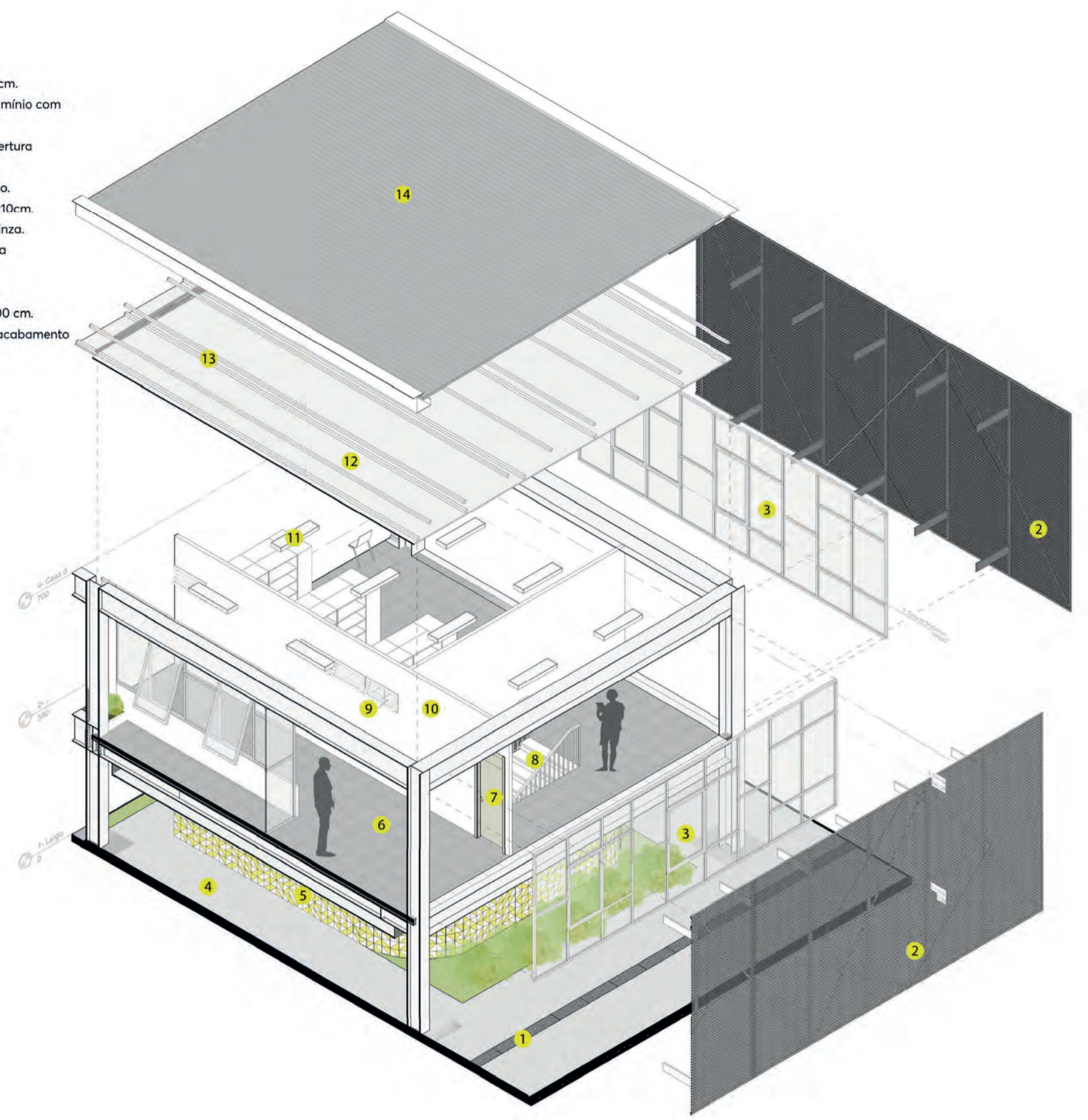

PRÊMIO IAB RS 2020  
 JOSÉ ALBANO VOLKMER

**4/4**

INSTITUTO DE ARQUITETOS DO BRASIL - DEPARTAMENTO DO RIO GRANDE DO SUL