

FLORES CER

Centro de Convivência de Idosos

Foi desenvolvido um questionário, aplicado ao Grupo de Idosos Conviver da cidade de Barão de Cotegipe/RS, que serviu de base para a elaboração do programa de necessidades. Levou-se em consideração as demandas dos idosos entrevistados, principalmente voltadas a parte do entretenimento, da socialização e da atividade física.



Entrevista com grupo Florescer.
Fonte: AUTOR (2019).

Assim, o programa de necessidades está dividido em seis setores, com atividades que se correlacionam:

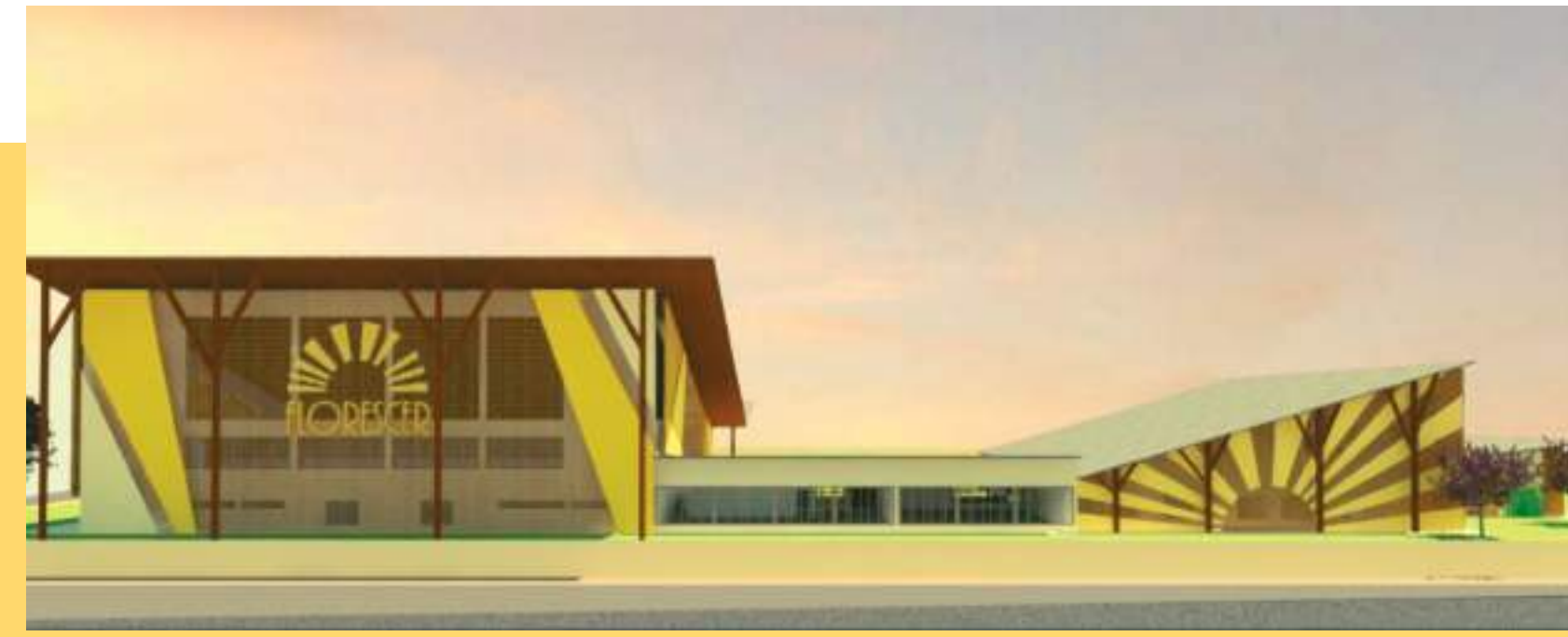

Fachada Sul.
Fonte: AUTOR (2020).

- Buscou-se projetar o Centro de Convivência de idosos de acordo com os critérios de acessibilidade (NBR 9050) e desempenho (NBR 15575). Também em conformidade com a legislação do Corpo de Bombeiros do Rio Grande do Sul.
- O setor Administrativo/Saúde foi idealizado para abrigar as atividades visando a saúde e bem estar dos idosos. Já os setores educacional e cultural foi pensado para desenvolver atividades que promovam o aprendizado ao longo da vida.
- O setor esportivo foi projetado para abrigar as principais atividades realizadas hoje pelos idosos do município, visando a acessibilidade e segurança dos mesmos.
- O setor de serviços foi projetado para oferecer alimentação aos usuários. Também pode ser utilizado para aulas de culinária.
- O centro de Convivência de Idosos Florescer tem capacidade de atendimento para até 200 idosos. De acordo Portaria nº 73 que estabelece normas de funcionamento de serviços de atenção ao idoso no Brasil, nas modalidades previstas na Política Nacional do Idoso.

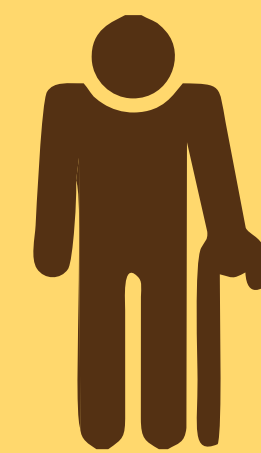

CAPACIDADE DE ATENDIMENTO
ATÉ 200 IDOSOS

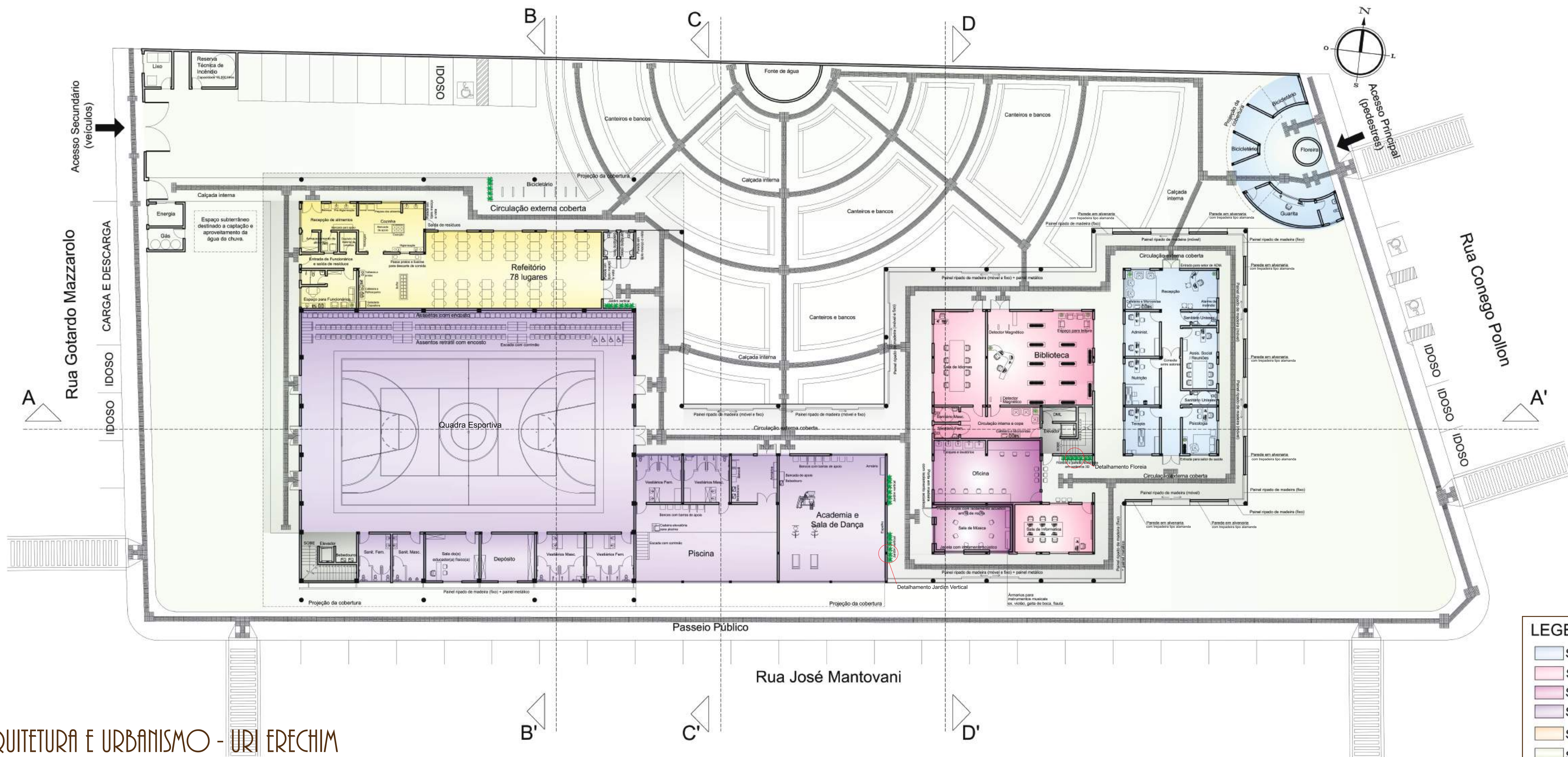

LEGENDA SETORIZAÇÃO

- Setor Administrativo/Saúde
- Setor Educacional
- Setor Cultural
- Setor Esportivo
- Setor de Serviços
- Setor Ambiental
- Circulação Horizontal Coberta
- Circulação Vertical

DETALHAMENTO FLOREIRA

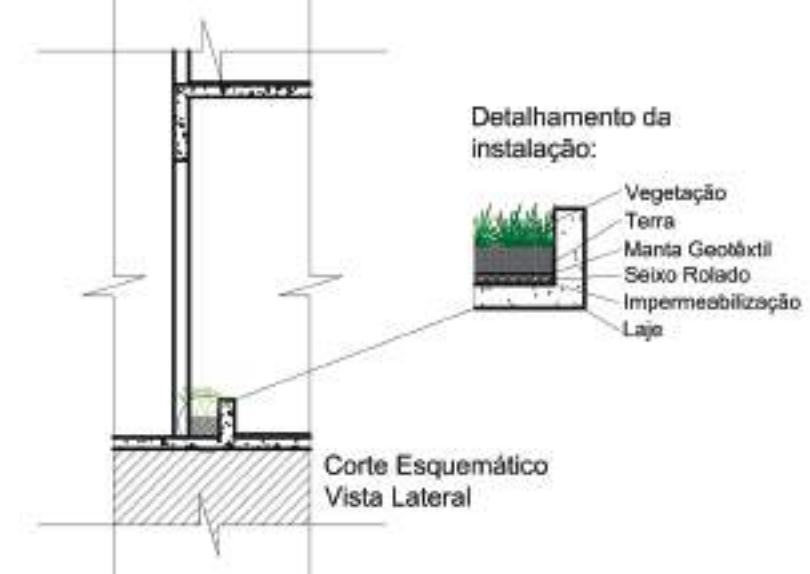

As plantas deixam o ambiente mais bonito, alegre, elegante, além de criar uma barreira acústica em seu entorno. A vegetação natural garante conforto térmico e filtra a poluição do ar, dando um toque de modernidade ao ambiente.

DETALHAMENTO JARDIM VERTICAL

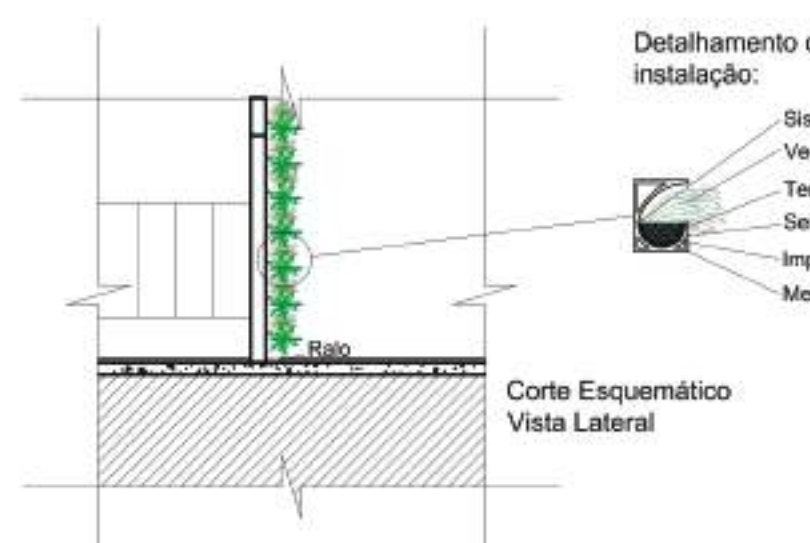

Módulo para instalação de jardim vertical.
Fonte: GREEN WALL CERAMIC (2020).

ALAMANDA AMARELA

Alamanda Amarela (Allamanda cathartica), a trepadeira floresce o ano todo, mas a abundância de flores acontece entre a primavera e o outono. São um pesticida natural, e também têm uso medicinal. Foi utilizada nas fachadas do setor ADM./SAÚDE.



Alamanda Amarela
Fonte: GREENME (2020).