

IMAGEM 5



IMAGEM 4



TRECHO CORTE AA E FACHADA LESTE ESCALA: 1/100

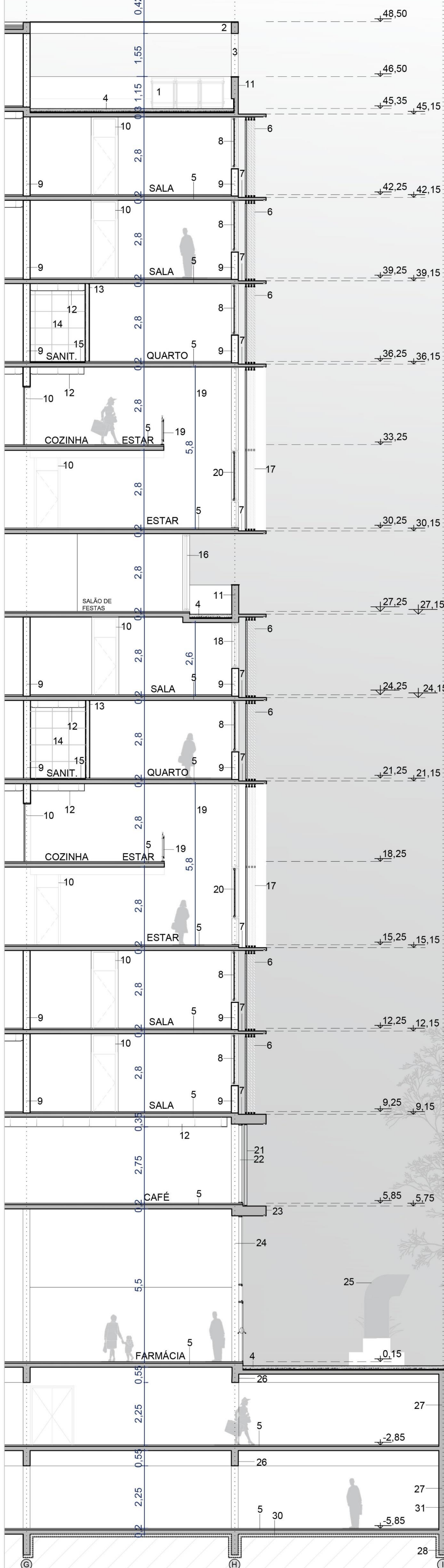

LEGENDA

1. PLACA SOLAR - PORTAL SOLAR - 900 mm x 1650 mm - 270 WATTS
2. VIGA DE CONCRETO - H.: 400 mm
3. PILAR DE CONCRETO RETANGULAR - 3300 X 250 X 400 mm
4. IMPERMEABILIZAÇÃO MANTA ASFALTICA - e.: 10 mm + CAMADA DE ISOLAMENTO TÉRMICO - e.: 30 mm + ARGAMASSA DE PROTEÇÃO . I.: 2% - e.: 30 mm + CONTRAPISO - e.: 30 mm + PISO BASALTO 1000 X 600 mm
5. PISO DE CIMENTO QUEIMADO + LAJE PLANA DE CONCRETO 150 mm SLIDING SHUTTERS - HUNTER DOUGLAS L.: 1180mm H.:2900 mm COM PERFIL VERTICAL HEAVY DUTY - METALBRISE
7. LAJE EM AVANÇO PARA FIXAÇÃO DOS PAINÉIS MÓVEIS E PARA COMPOSIÇÃO VOLUMÉTRICA - COM REBAIXO DE 50mm, NA LAJE DE 150 mm E COM 100 mm DE DESNIVEL DA PARTE INTERNA
8. ESQUADRIA DE ALUMÍNIO DE CORRER QUATRO FOLHAS - COR BRANCA H.: 1850 mm ( CADA FOLHA ) COM VIDRO LAMINADO e: 10 mm COM SOLEIRA DE GRANITO
9. PAREDE DE ALVENARIA e.: 200mm COM REBOCO DE 25mm
10. PORTA DE MADEIRA H.: 2100mm Larg.: 800 mm COM BANDEIRA FIXA DE H.:650mm - COR: BRANCA
11. GUARDA CORPO DE CONCRETO H.:1150 mm
12. PLACA DE GESSO e.: 15mm + CANALETA + TIRANTE H.: 200 mm
13. CHAPA DE DRYWALL KNAUF e.: 10 mm PINTADO DE BRANCO + ISOLAMENTO LÁ MINERAL L.: 100 mm + REBOCO e.: 15mm
14. REVESTIMENTO CERÂMICO PORTINARI YORK RETIFICADO SEM BRILHO CINZA - 600 X 600 mm
15. PISO CERÂMICO PORTINARI YORK RETIFICADO SEM BRILHO CINZA - 600 X 600 mm
16. ESQUADRIA DE ALUMÍNIO CORRER QUATRO FOLHAS - 1250mm x 2800mm (CADA FOLHA)
17. SPLIDING SHUTTERS - HUNTER DOUGLAS L.: 1180mm H.:5900 mm COM PERFIL VERTICAL HEAVY DUTY - METALBRISE
18. ESQUADRIA DE ALUMÍNIO DE CORRER QUATRO FOLHAS - COR BRANCA L.: 920 mm x H.: 1650m
19. CORRIMÃO DE AÇO INOXIDÁVEL (diâmetro: 50 mm) (e: 50 mm ) h: 1050mm + SISTEMA SPIDER GLASS TUBO DE AÇO INOXIDÁVEL DIÂMETRO: 40 mm + VIDRO LAMINADO - DIVINAL VIDROS TRANSLUCIDO - INCOLOR CANOPLA DE AÇO
20. ESQUADRIA DE ALUMÍNIO DE CORRER QUATRO FOLHAS - COR BRANCA L.: 920mm H.: 1850 mm ( CADA FOLHA ) - COM PARTE INFERIOR L.: 3000 mm x 3750mm E SUPERIOR FIXAS 3000mm x 3750mm
21. BRISE METÁLICO - FIXO - 100 X 50 mm H.: 2750mm COR: CINZA
22. ESQUADRIA DE ALUMÍNIO FIXA - PELE DE VIDRO L.: 1250 mm H.:2850 mm COM VIDRO LAMINADO SIMPLES
23. LAJE EM AVANÇO (100 mm) DE CONCRETO H:350mm
24. ESQUADRIA DE ALUMÍNIO FIXA - PELE DE VIDRO L.: 900 mm H.:2500 mm + ESQUADRIA DE ALUMÍNIO FIXA - PELE DE VIDRO- PARA ACABAMENTO DA PORTA DE VIDRO L.: 900mm H.: 60 mm + VIDRO LAMINADO SIMPLES + PORTA DE VIDRO LAMINADO SIMPLES 2100 X 900 mm - FOLHA DUPLA
25. CANTEIRO H.:1000mm L.:1000 mm Prof.: 10000mm E BANCO DE CONCRETO APARENTE H.:500mm L.:1000 mm Prof.: 10000mm + DUTO METÁLICO DE VENTILAÇÃO SUBSOLO - DIÂMETRO 450mm
26. ESTRUTURA LAJE E VIGA (LAJE H.: 150 mm E VIGA H.: 555 mm)
27. PAREDE DE CONCRETO APARENTE - CONTENÇÃO
28. FILTRO DE BRITA + CANO DE DRENAGEM DIÂMETRO 100mm
29. PORTÃO METÁLICO L.: 6250 H.: 2900
30. SUPERFÍCIE POROSA ABSORVENTE - BRITA N° 2 - CAMADA DE 100mm
31. ÁREA ESCAVADA PREENCHIDA COM MATERIAL PERMEÁVEL

