

ESCALA ARQUITETÔNICA | PLANTAS BAIXAS

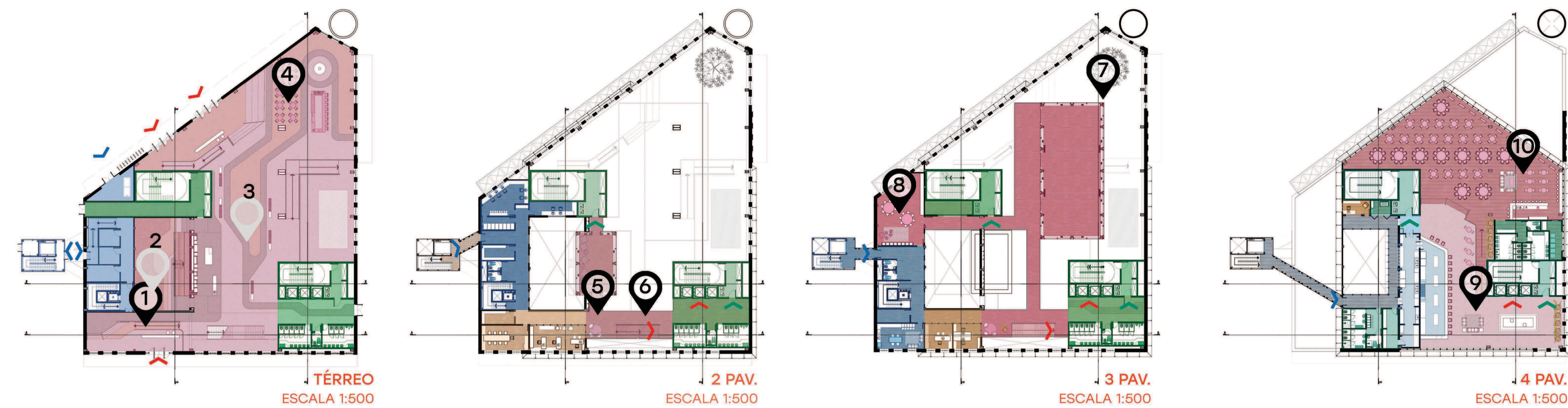

- SETOR SOCIAL
 - SETOR ADMINISTRATIVO
 - CIRC. EMERGÊNCIA | APOIO
 - SETOR DE SERVIÇO
- > ACESSO SOCIAL
 - > ACESSO SERVIÇO E MANUTENÇÃO
 - > SAÍDAS DE EMERGÊNCIA



SILO



• **CORAÇÃO** DA PRÉ-EXISTÊNCIA, O SILO FUNCIONA COMO ZONA DE **RESPIRO** NO CENTRO DA EDIFICAÇÃO, ATRAVÉS DA PROPOSIÇÃO DE UMA GRANDE **CLARABOIA** ENVIDRAÇADA A QUAL, ATRELADA AO USO DO MESMO, DESTACA OS ESPAÇO COMO PONTO DE **CONVERGÊNCIA** DE USUÁRIOS;

CORTES



• A PROPOSTA DE CONFIGURAÇÃO ESPACIAL VISA PRIVILEGIAR O CONCEITO DE **PERMEABILIDADE** E **TRANSPARÊNCIA**, COMO FORMA ESTIMULAR O USUÁRIO À EXPLORAÇÃO SENSORIAL DO TODO, SEJA INTERAGINDO COM OS DEMAIS, SEJA COM O AMBIENTE.

• A **LEVEZA** APARENTE DA **ESTRUTURA** BUSCA DEIXAR CLARA A MARCA DA INTERVENÇÃO NA PRÉ-EXISTÊNCIA, ATRAVÉS DE MECANISMOS QUE REMETAM À **CONTEMPORANEIDADE**.

• A LOCAÇÃO DO **ESPAÇO GASTRONÔMICO** NA **COBERTURA** SE DEU EM VIRTUDE DA POSSIBILIDADE DE **EXPLORAÇÃO DAS VISUAIS DO ENTORNO**, PERMITINDO PLENA **INTEGRAÇÃO** ENTRE AS ESCALAS DE INTERVENÇÃO ATRAVÉS DA EXPLORAÇÃO DO **VIDRO** EM CONTRASTE COM A **ESTANQUEIDADE** DA PRÉ-EXISTÊNCIA.

