[PLANTA BAIXA_NÍVEL SUBSOLO]

[LEGENDA]

PLANO DE INTERVENÇÃO_

- Edificação/elemento existente
- Edificação histórica
- Nova intervenção
- Novo elemento

REVESTIMENTOS/FORRAÇÕES_

- Placa cimentícia na cor Cinza 0,75x0,75
- Placa cimentícia drenante Megadreno na cor Chumbo 1,5x1,5
- Madeira reaproveitada de pipas de vinho
- Grama híbrida
- Piso emborrachado drenante com borracha de pneu reciclado
- Piso intertravado [faixa livre]
- Concregrama

Cássia-aleluia
altura total 6m
caducifólia
sombra densa e flores amarelas
diâmetro copa 5m

Grevilha-anã
altura total 4m
não caducifólia
sombra rala
diâmetro copa 3m

Agapanto e Acalifa
altura total de 1m a 2m
não caducifólias
diâmetro copa de 1m a 1,5m

LEGENDA AMBIENTES_PLANTA SUBSOLO

01 Escola Estadual Presidente Vargas
01.1 sala de aula
01.2 sala de aula
01.3 sala de aula
01.4 hall de entrada
01.5 secretaria
01.6 recepção/administrativo
01.7 sala de aula
01.8 sala de aula
01.9 pátio aberto
01.10 pátio coberto
01.11 auditório
02 Museu Municipal
02.1 secretaria
02.2 diretoria
02.3 hall de entrada
02.4 exposições temporárias
02.5 copa
02.6 biblioteca pública
03 Praça Coberta
04 Praça seca/eventos
05 Novas paradas de ônibus
06 Deck do restaurante
07 Restaurante
07.1 cozinha
07.2 depósito
08 Bar/lancheria
08.1 depósito
08.2 cozinha
09 Recepção do residencial existente
10 Lojas
11 Museu da Imagem e do Som
11.1 guarita
11.2 vagas para veículos
11.3 área técnica
12 Parquinho
13 Quadra poliesportiva
14 Escadaria
15 Sorveteria
15.1 depósito
15.2 câmara fria
16 Deck da sorveteria

LEGENDA AMBIENTES_PLANTA 1º PAV.

01 Escola Estadual Presidente Vargas
01.1 sala de aula
01.2 sala de aula
01.3 sala de aula
01.4 almoxarifado
01.5 direção
01.6 biblioteca
01.7 sala de aula
01.8 laboratório de ciências
01.9 pátio aberto
01.10 sala de aula
01.11 sala de aula
01.12 sala de aula
01.13 sala de aula
01.14 sala de aula
01.15 sala de aula
01.16 sala de aula
02 Museu Municipal
02.1 exposições permanentes
02.2 exposições permanentes
02.3 exposições permanentes
03 Praça Coberta
04 Praça seca/eventos
05 Novas paradas de ônibus
06 Deck do restaurante
07 Área coberta/acesso ao MIS
08 Parquinho
09 Escadaria
10 Quadra poliesportiva
11 Deck da sorveteria

[CORTE AA]

[CORTE DD]

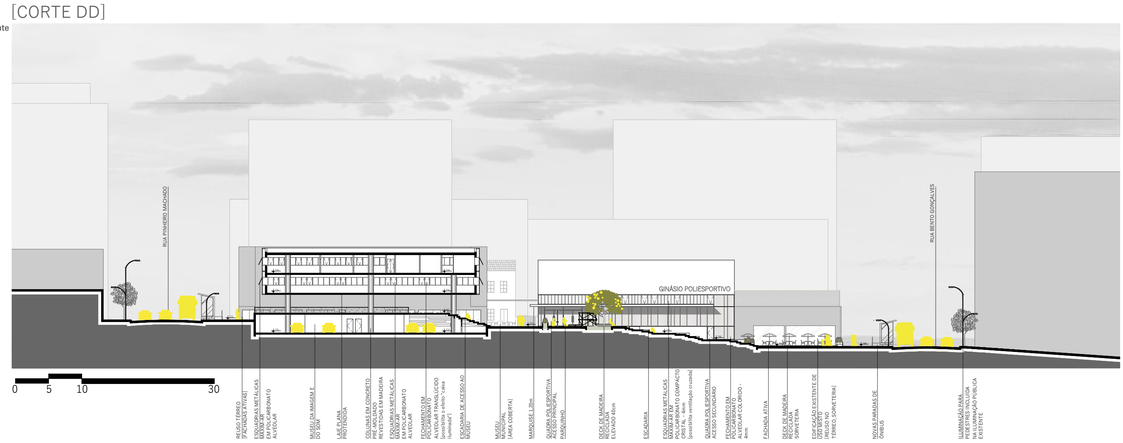

[PLANTA BAIXA_NÍVEL 1º PAVIMENTO]

[NOVAS EDIFICAÇÕES]

A revitalização da Quadra 021 contou, também, com a proposta de novas edificações. Com base nos estudos realizados para analisar o lugar e em conversas com os curadores do Museu Municipal existente, se descobriu que a maior parte do acervo do mesmo encontra-se num depósito. São mais de 40.000 itens doados pela comunidade sofrendo com a ação do tempo e sem infraestrutura adequada para sua restauração. O Museu da Imagem e do Som foi pensado para suprir essas questões funcionais e, juntamente com o Museu Municipal, funcionar como um complexo de cultura, arte e resgate da história local.

Outra edificação proposta foi a quadra poliesportiva. A Escola Estadual Presidente Vargas (edificação histórica tomabada pelo município) atualmente conta com uma quadra coberta no meio dos prédios que abrigam as salas de aula. Isso faz com que a escola não possua um pátio aberto para os alunos e, também, sofra com a falta de sol e de ventilação. Essa cobertura existente é removida então, e no seu lugar se forma o pátio aberto. A quadra poliesportiva é proposta no miolo da quadra 021, podendo ser acessada tanto pelo interior da escola quanto pela própria comunidade através de acessos distintos.

[MUSEU DA IMAGEM E DO SOM]

_Ocupa o lugar do edifício garagem Ópera (demolido na proposta);
_Retoma o antigo caráter cultural da esquina que antes abrigava o Cine Teatro Ópera (edificação histórica que pegou fogo em 1994);
_Com térreo em pilotis para maior permeabilidade e liberdade de fluxos;
_Vale-se da declividade do terreno para implantação do subsolo;
_Fechamento em Policarbonato alveolar, compacto e translúcido para que, durante a noite, também sirva de fonte de luz ao complexo;

[QUADRA POLIESPORTIVA]

_Realocada para nova área vazia após a remoção das edificações;
_Melhor ventilação e insolação;
_A nova Quadra Poliesportiva atende tanto aos alunos quanto à comunidade;
_Acessos independentes;
_Acesso secundário, no nível da quadra, para deficientes físicos;
_Fechamento em Policarbonato alveolar colorido_4mm;
_Ambiente de caráter lúdico, em frente ao Parquinho;

Situação atual - edifício garagem Ópera

Situação proposta - Museu da Imagem e do Som_

PRÊMIO IAB RS 2018
JOSÉ ALBANO VOLKMER

3/4

INSTITUTO DE ARQUITETOS DO BRASIL - DEPARTAMENTO DO RIO GRANDE DO SUL