

FACHADA VOLUNTÁRIOS DA PÁTRIA

FACHADA RUA PELOTAS

RUA RAMIRO BARCELOS

RUA PELOTAS

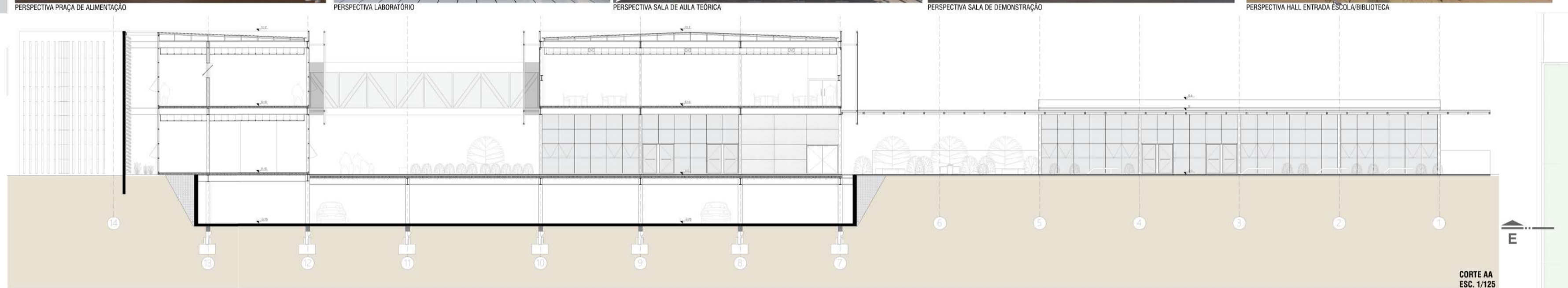

CORTE AA
ESC. 1/125

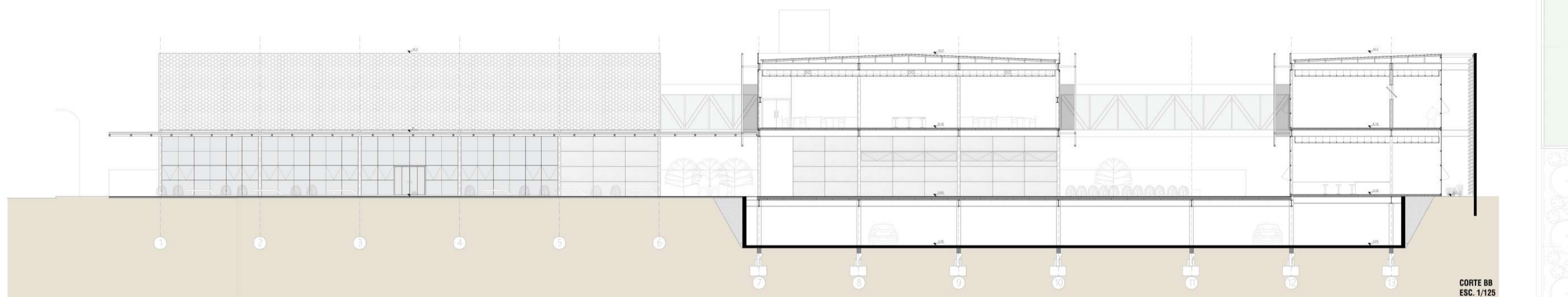

CORTE BB
ESC. 1/125

MATERIALIDADE

- 1. FECHAMENTO COM PLACA DIMENSIONAL
- 2. DIVISÓRIAS EXTERNAS DE ALUMÍNIO COM TERCIOACUSTICO
- 3. TELHA TRAPEZOIDAL TERMOACUSTICA PARA MAIOR CONFORTO INTERNO NA ESPECIFICAÇÃO
- 4. ÁREAS COM TRANSPARENCIA RECEBEM FECHAMENTO COM VIDRO TEMPERADO
- 5. BRISES COMPOSTO POR CHARRA METALICA PERFORADA BRANCA, GARANTINDO ESTETICA E MELHOR CONFORTO TERMICO
- 6. PERSIANA VERTICAL PVC MATERIA SOFISTICADA PARA PROTEÇÃO DA PRAÇA COBERTA EM DIAS DE INVERNO E CHUVA.

- PAVIMENTAÇÃO
- 7. PAVIMENTAÇÃO EXTERNA COM SOLUÇÕES DE CONCRETO NAS CORES CINZA NATURAL E CANELA E DÍOXÍDEO EM MADEIRA PINUS TRATADA EM ÁREAS DE LAZER
 - 8. PISO EM CONCRETO ALSADO
 - 9. PISO VINÍLICO NAS ÁREAS INTERNAS E CERÂMICO PARA ÁREAS MOLHADAS

- VEGETAÇÃO
- 10. FORRADAÇÃO COM GRAMA SIMULADA, POR APRESENTAR GRANDE RESISTÊNCIA EM ESPAÇOS PÚBLICOS.
 - 11. NINHINHA: ÁRVORE DE FOLHAS VERDES E BRANCO ALTERNÂNCIA DE COLORAÇÃO
 - 12. FLAMBOYANT: ÁRVORE DE FOLHAS VERDES E BRANCO
 - 13. PITANGUEIRA: ÁRVORE FRUTÍFERA DE MEDIO PORTE 2 A 3M
 - 14. MACULAJA: ÁRVORE FRUTÍFERA DE MEDIO PORTE 2 A 3M

PAVIMENTO TÉRREO
ESC. 1/125