



Passarela Metálica sobre o Arroio Tega com vista para Complexo Comercial e para o Complexo Gastronômico e Cultural do Lanificio Gianella



Passarela sobre a Av. Rubem Bento Alves



Interior do Complexo Comercial Gianella



Acesso pela Rua David D. Agostine à Passarela Gianella

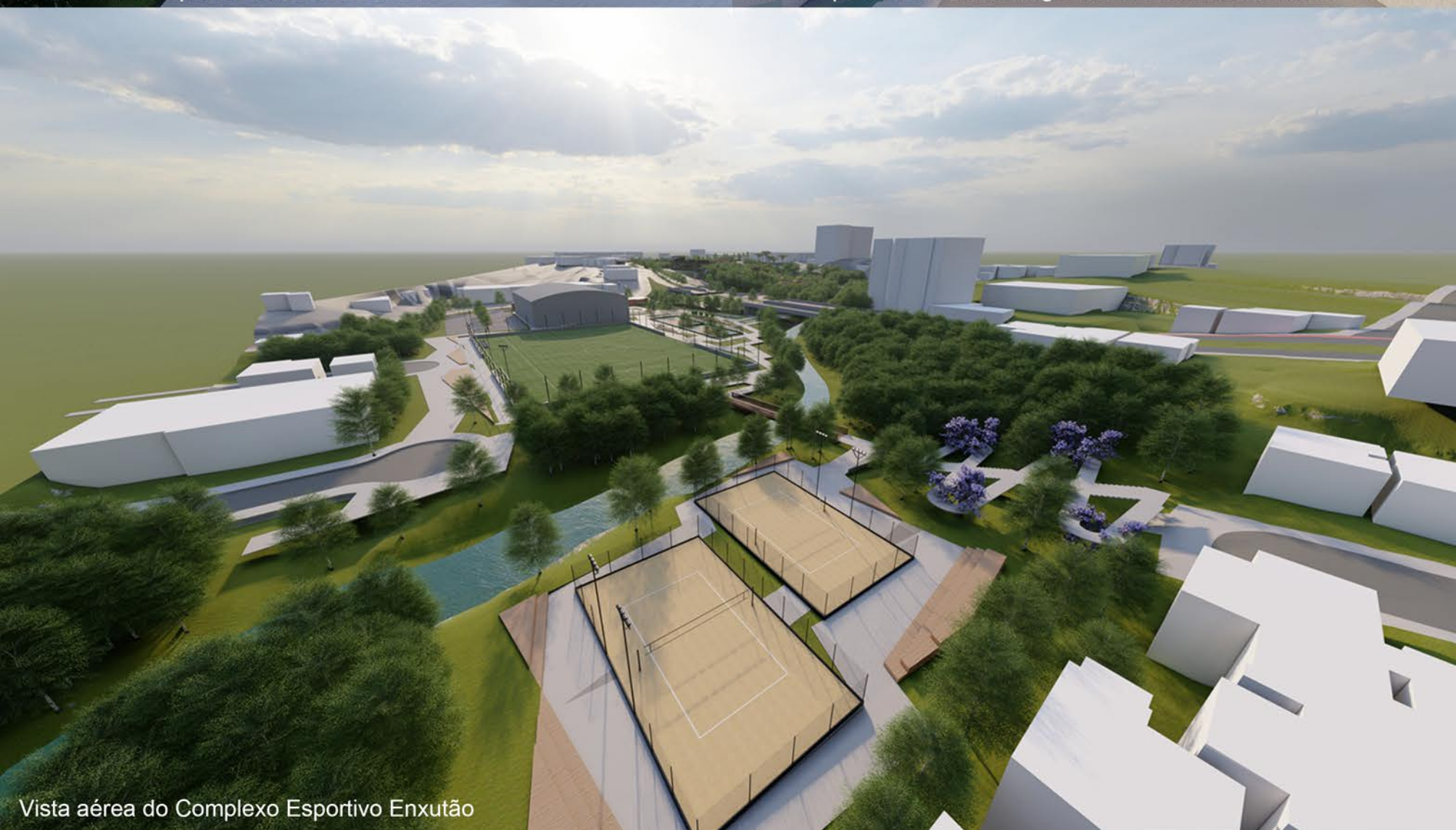

Vista aérea do Complexo Esportivo Enxutão



Elevador que liga o Lanificio até a trilha do tega e o Museu Gianella



Espaço de apresentações em frente ao Lanificio Gianella



Interior do edifício Foods



Vista da praça de alimentação para o espaço de apresentações



Vista do Complexo Gastronômico Gianella, acesso Norte

CORTE AA' 0 10 20 100m



DIAGRAMA COMPLEXOS

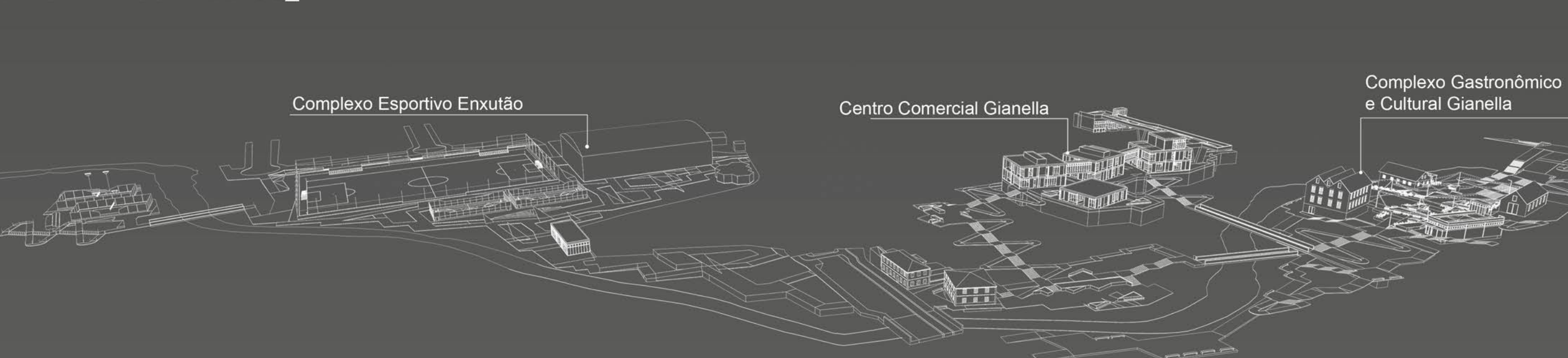

CORTE CC' 0 10 20 100m

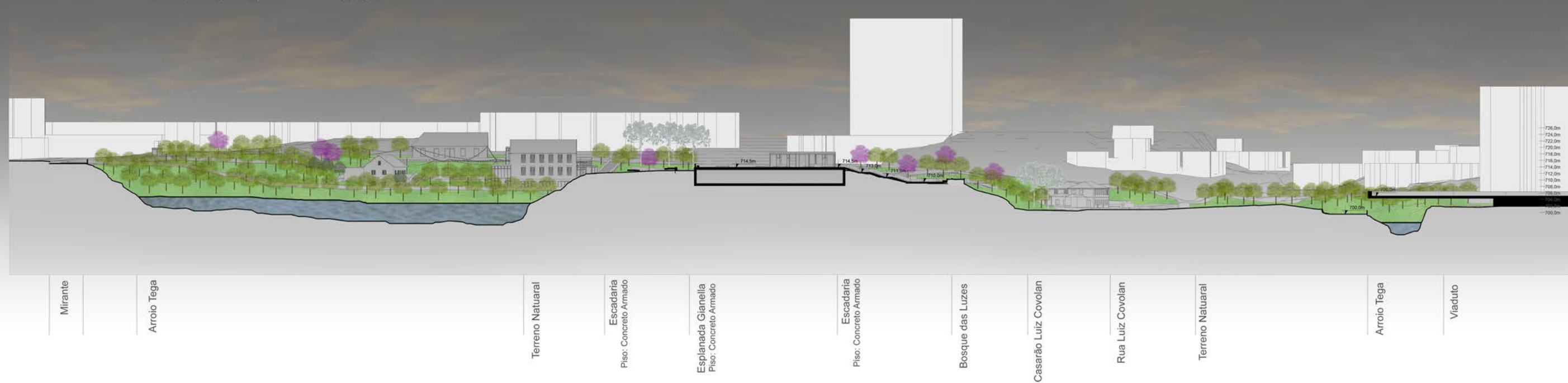

CORTE EE' 0 10 20 100m



CORTE FF' 0 10 20 100m

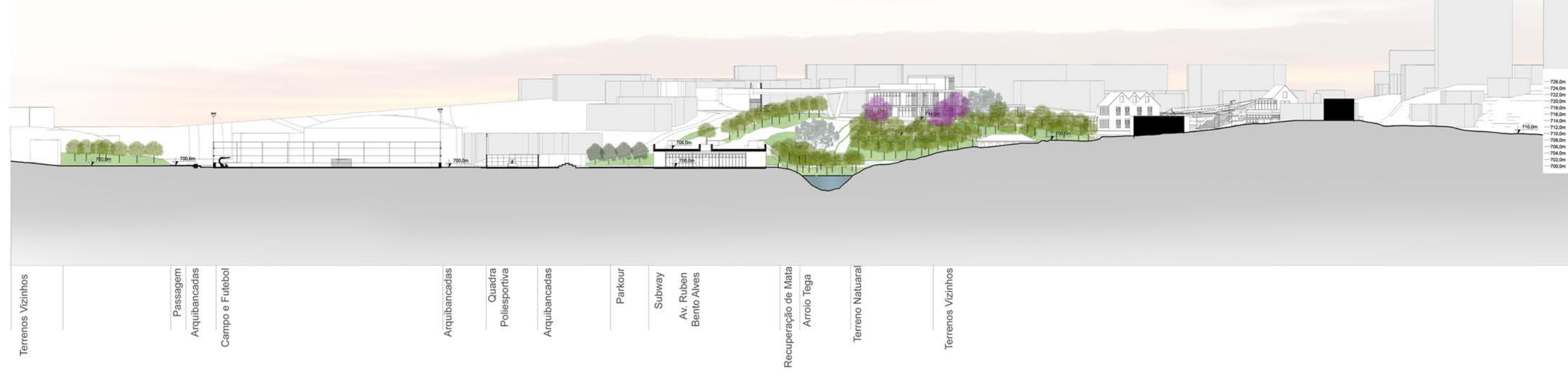

Passarela Metálica sobre o Arroio Tega que passa sob a outra passarela com vista para o Complexo Gastronômico e Cultural do Lanificio Gianella



Complexo Gastronômico e Cultural do Lanificio Gianella - as margens do Arroio Tega



Centro de Alimentação e Convívio, vista em frente ao edifício foods



Vista noturna do Centro Cultural e Gastronômico Gianella sobre a passarela do Arroio Tega



Centro de Alimentação e Convívio, vista do deck da Oficina Gianella

PRÊMIO IAB RS - turmas 2022
 JOSÉ ALBANO VOLKMER

4/4