

- 01 - LAJE CONCRETO ARMADO MOLDADO IN LOCO: espessura = 15cm
 02 - CAMADA DE REGULARIZAÇÃO: Argamassa de cimento e areia com traço 1:3. Caimento 1%. Espessura 3cm.
 03 - MANTA DE IMPERMEABILIZAÇÃO: Manta Asfáltica (Parte Inferior - Banho de Asfalto Oxidado 2 kg/m²) + Primer
 04 - ISOLAMENTO TÉRMICO: Poliestireno Expandido (EPS) 40mm + Camada Separadora (Filme de Polietileno ou Papel Kraft)
 05 - PROTEÇÃO MECÂNICA: Contrapiso de concreto 30mm + Camada Separadora (Filme de Polietileno ou Papel Kraft)
 06 - RUPA METALÍDIO TIPO CAPA: Perfil de aço galvanizado 1mm dobrado à frio - Acabamento galvanizado
 07 - VIGA INVERTIDA EM CONCRETO ARMADO COM IMPERMEABILIZAÇÃO - H = 65cm
 09 - VIGA EM CONCRETO ARMADO - H = 45cm
 17 - FORRO DE MADEIRA - LAMBRIS DE MOGNO 10cm
 27 - PILAR DE CONCRETO ARMADO MOLDADO IN LOCO: Dimensões 19x23cm
 28 - JANELA PISO-TETO EM ALUMÍNIO ANODIZADO: Pintura Eletrostática Branca - Ral 9003 - Módulo 2,5x2,5m. Vidro Laminado 4mm Cool Lite Linha K (Low-E) Cabrace - Acabamento Neutro (KNT 164)
 29 - BRISE RETRÁTIL ASA DE AVIÃO 350mm REFAIX: Chapa de Alumínio com Isolamento Termoaústico de Polietileno Injetado. Acabamento em Pintura Dupla Face Coil Coating Bourdeaux (R94)
 30 - ILUMINAÇÃO ZENITAL - SISTEMA DE ACORTINAMENTO DO ATAUDE
 31 - PORTA DE ABRIR EXTERNA EM ALUMÍNIO ANODIZADO E VIDRO: Pintura Eletrostática Branca - Ral 9003 - Vidro Laminado 4mm Cool Lite Linha S Cabrace (Neutro ST17)
 32 - PAREDE COM PINTURA CINZA ACETINADA: Tinta Toque de Seda Cinza Elefante Suviniil (RGB 162,162,157)
 33 - PORCELANATO MOUNT CLEMO SGR NAT PORTINARI: 100x100cm, Espessura 10mm com junta seca - Rejunte Epoxi Cinza Outono Weber
 34 - TRILHO MOTORIZADO PARA CORTINAS
 35 - ALVENARIA COM REVESTIMENTO DE MÁRMORE NERO MARQUINA
 36 - CORTINA DE LINHO CRU + VOAL
 37 - MOTOR TUBULAR P/ TRILHO MOTORIZADO
 38 - GESSO CONVENCIONAL 2cm
 39 - ILUMINAÇÃO - FITA LED 3000K
 40 - ILUMINAÇÃO BACKLIGHT - TUBO LED T8 FLUORESCENTE 3000K
 41 - TELA TENSIONADA ALUMIPAC: Solução AlumiLight em Polyester com Estrutura em Alumínio 4cm com Pintura Eletrostática Branca - Ral 9003 e Acabamento Perimetral em PVC semirígido + Silicone
 42 - PORTA CAMARÃO INTERNA DE MADEIRA (MOGNO) SARRAFADA: Acabamento liso e pintura cinza claro
 43 - SPOT DE SOBREPOR CILÍNDRICO PAR20: Modelo Lisse II Newline (PL03022). Ø8cm, h=13,5cm em Alumínio Preto - Lampada 3000K
 44 - CAIXA DE ALUMÍNIO PARA FIXAÇÃO DE LETREIRO (BORDEAUX)
 45 - LETREIRO EM RELEVO (ACM BRANCO)

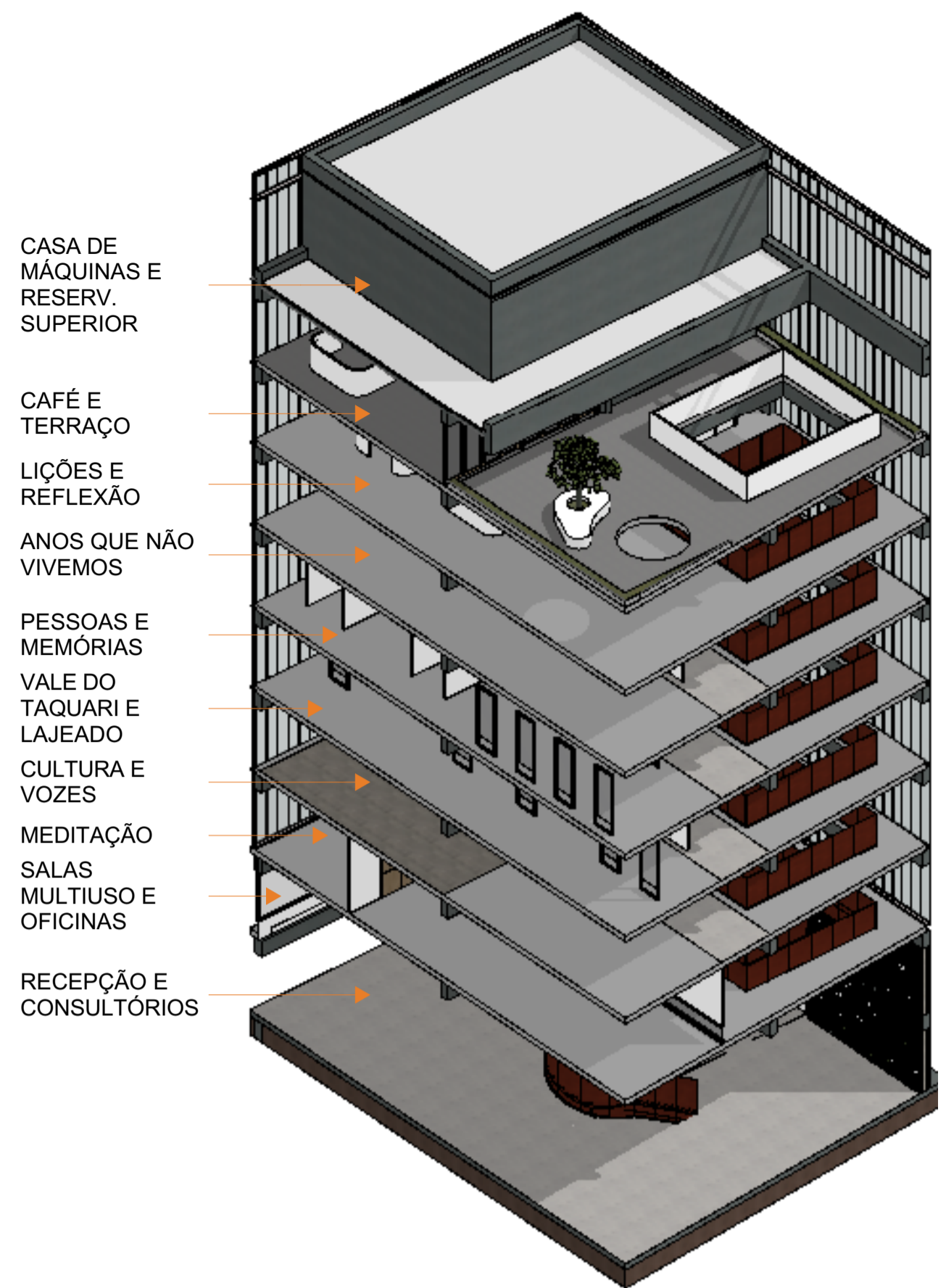

TORRE DA MEMÓRIA e Resignificação de Perda - Salas Interativas



CORTE SETORIAL CREMATÓRIO - SALA DE VIGILÂ. Escala 1:30

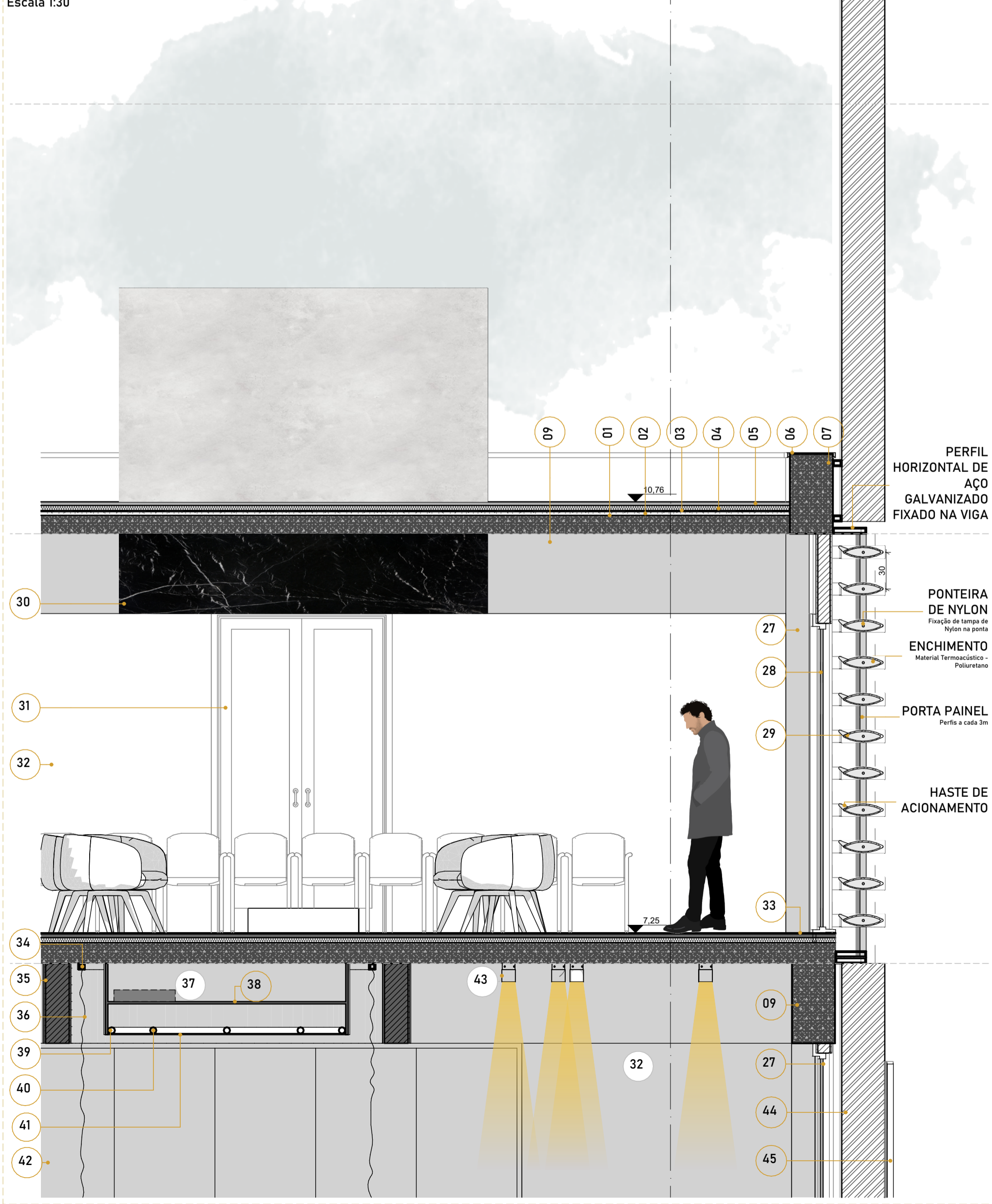

CORTE SETORIAL CENTRO DE MEMÓRIA HALL DE ENTRADA Escala 1:20

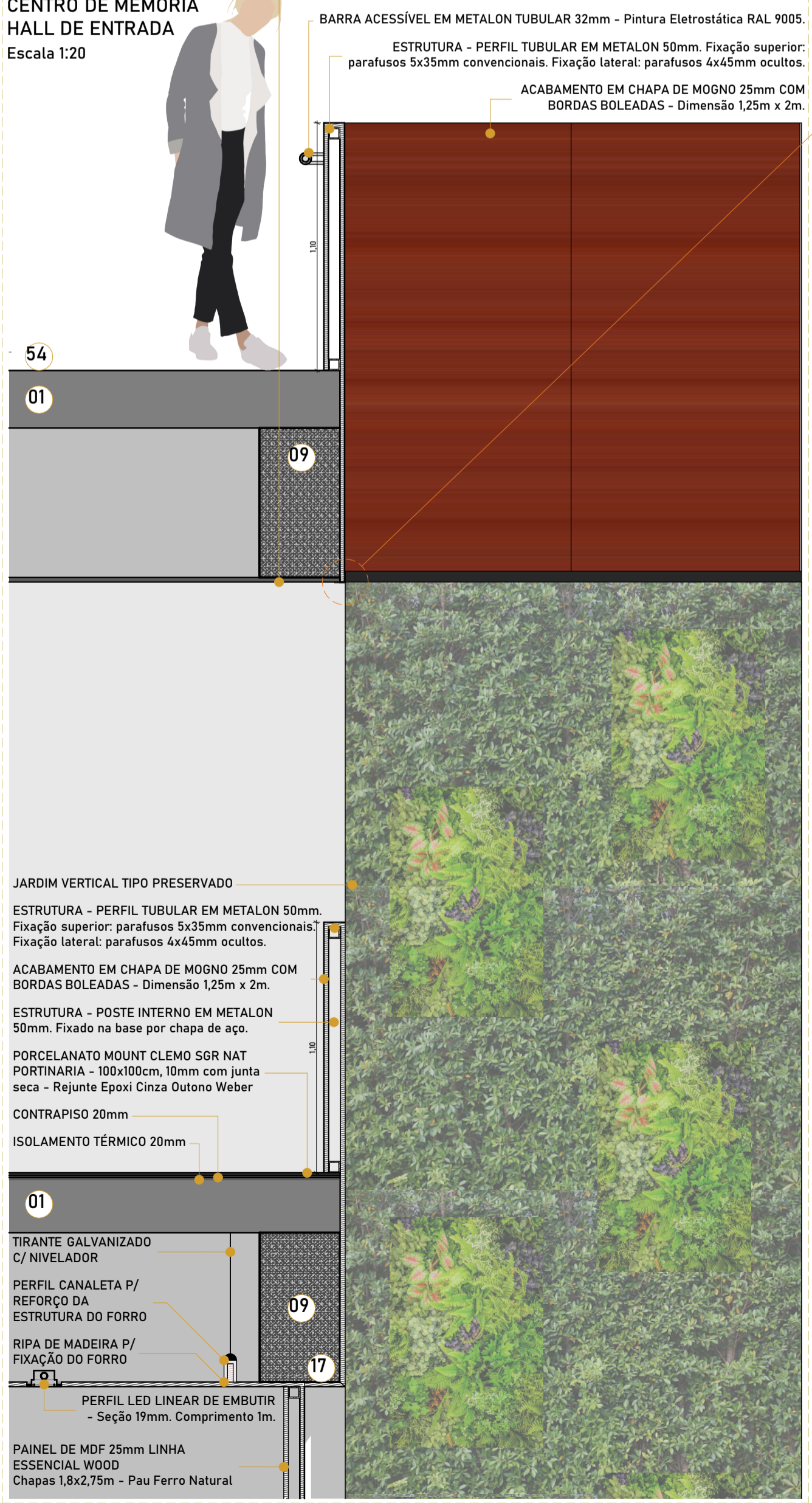

DETALHE GUARDA CORPO - HALL DE ENTRADA CENTRO DE MEMÓRIA. Escala 1:5

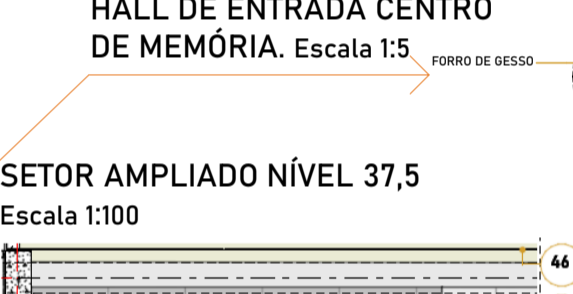

SETOR AMPLIADO NÍVEL 37,5 Escala 1:100

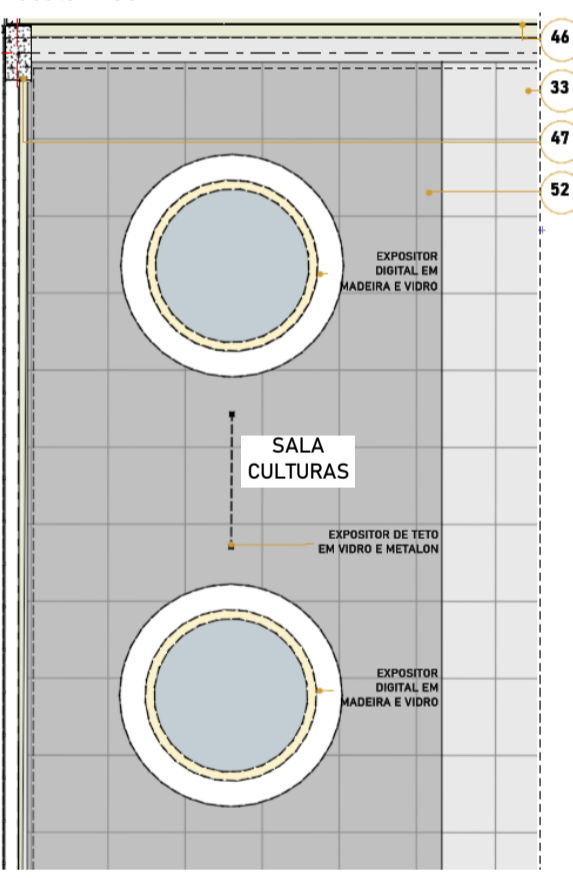

SETOR AMPLIADO NÍVEL 44,5 Escala 1:100

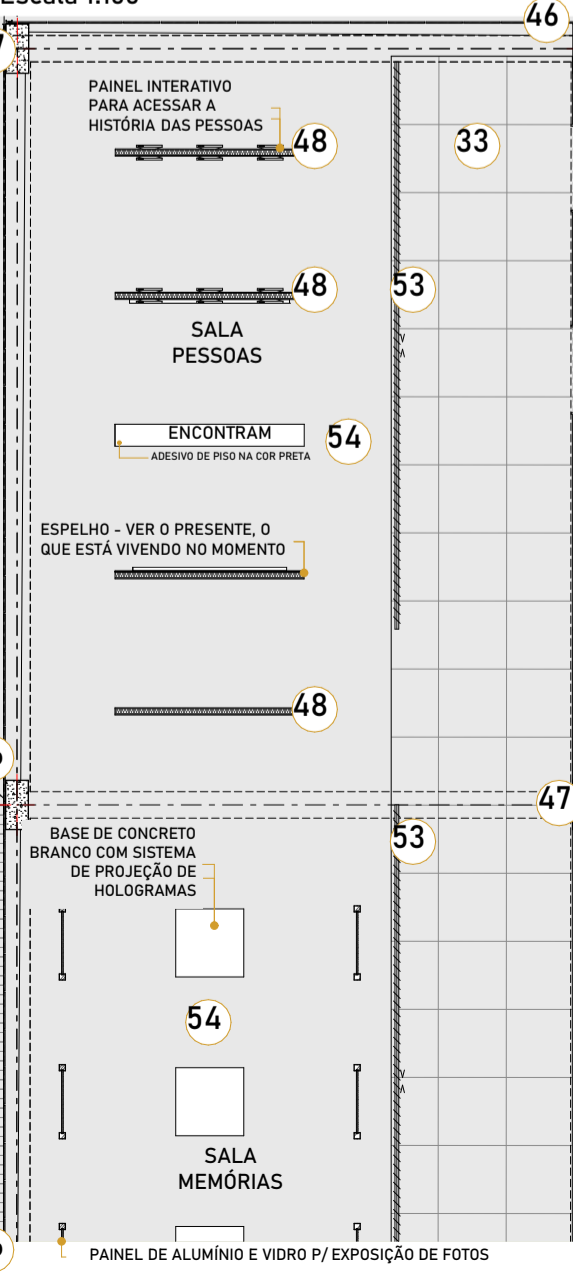

SETOR AMPLIADO NÍVEL 51,5 Escala 1:100

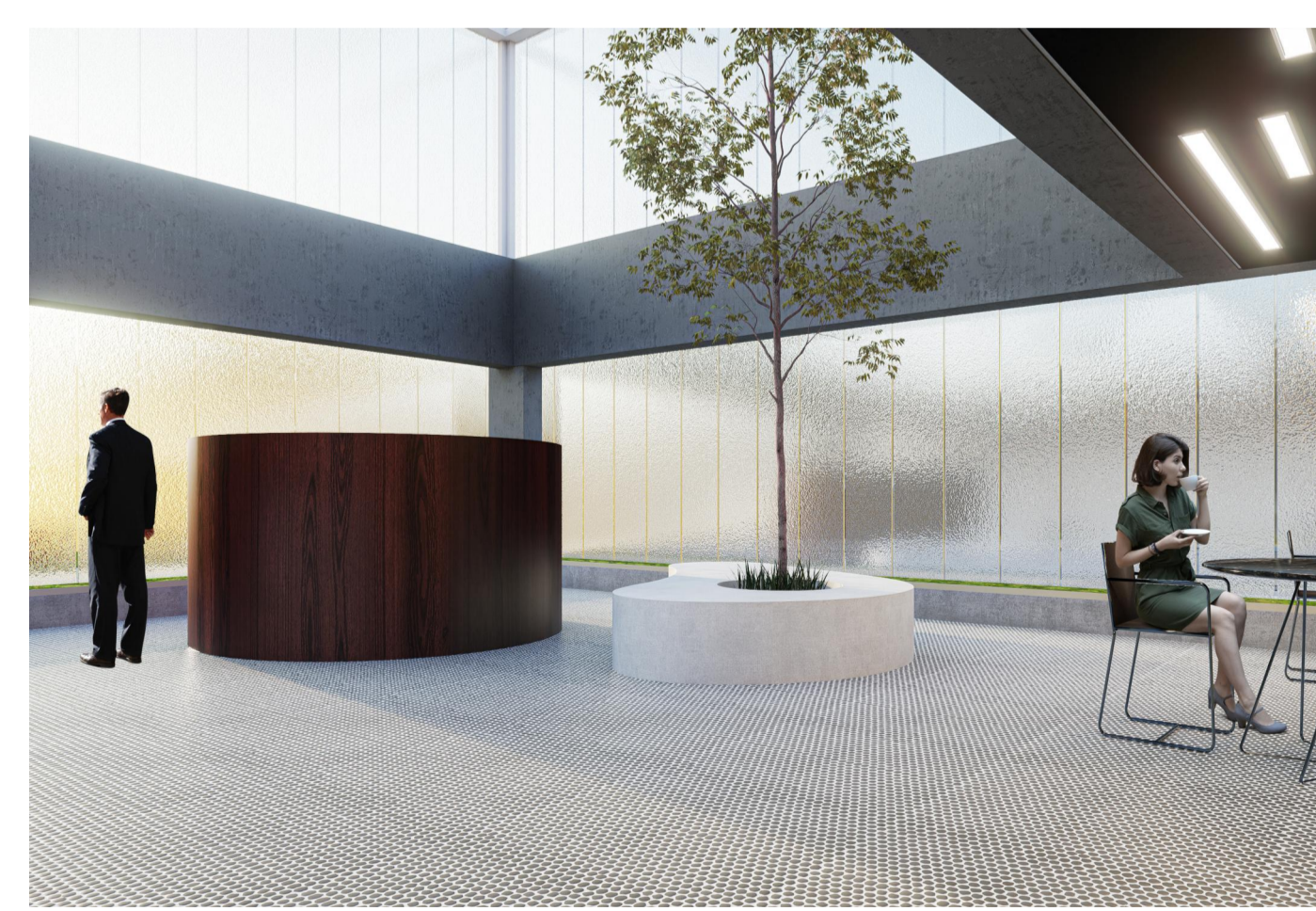
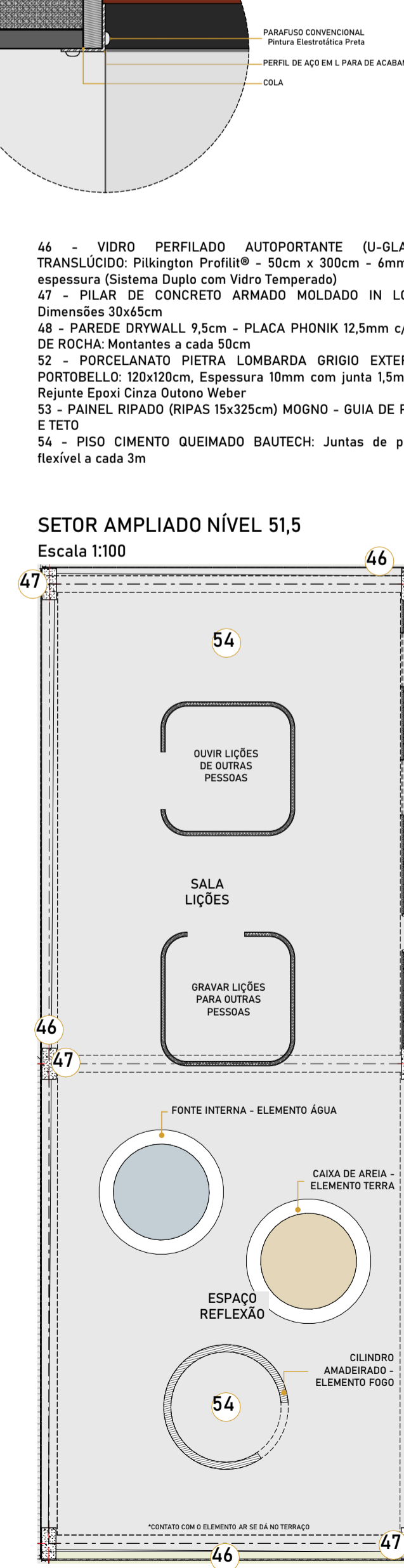

PRÊMIO IAB RS - turmas 2022 JOSÉ ALBANO VOLKMER

4/4