

Vista aérea Noroeste



Vista aérea Norte



Vista aérea Sudeste



Vista aérea Sudoeste



Vista aérea Sul a partir do centro

LANÇAMENTO DO PROGRAMA

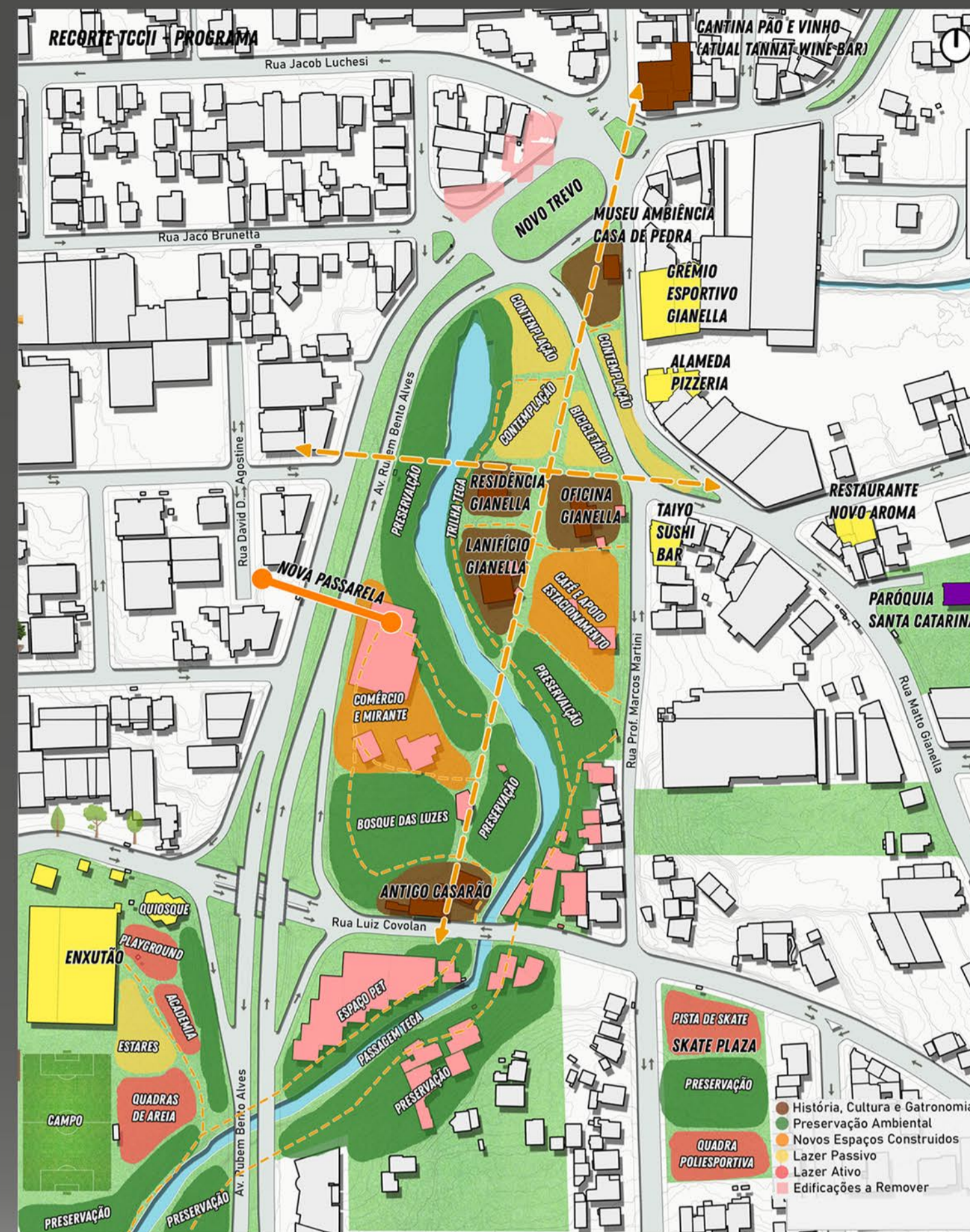

LEGENDA DA IMPLANTAÇÃO E DOS CORTES

LUGARES

- 01 - Lanifício Gianella - Centro de Artes e Cultura
- 02 - Residência Gianella - Paninoteca (Gastronomia)
- 03 - Oficina Gianella - Bar (Gastronomia)
- 04 - Espaço de foods, apoi do complexo e elevador de acesso
- 05 - Espaço de apresentações ao ar livre
- 06 - Centro de alimentação e convívio
- 07 - Elevador de acesso à trilha do arroio Tega e Museu Gianella
- 08 - Espaço de convívio as margens do arroio
- 09 - Casarão Luiz Covolan - Culinária típica italiana (Gastronomia)
- 10 - Bosque das Luzes
- 11 - Contemplação trilha Tega
- 12 - Esplanda Gianella
- 13 - Edifício Comercial (6 salas), com acesso à Passarela
- 14 - Edifício Comercial (8 Salas)
- 15 - Edifício Comercial (2 Salas e sanitários), acesso ao estacionamento
- 16 - Edifício Comercial (6 salas)
- 17 - Passarela Gianella
- 18 - Sala comercial abaixo a passarela
- 19 - Acesso a passarela
- 20 - Via elevada, Conexão Gianella Enxutão
- 21 - Espaço Pet
- 22 - Subway, espaço de alimentação e apoio
- 23 - Quadras Poliesportivas
- 24 - Espaço entre quadras, arquibancada
- 25 - Campo de Futebol
- 26 - Quadras de areia
- 27 - Espaço Parkour
- 28 - Espaço de convívio
- 29 - Academia ar livre
- 30 - Playground
- 31 - Redário
- 32 - Quiosque Enxutão
- 33 - Ginásio Enxutão
- 34 - Estacionamento Carros
- 35 - Estacionamento Ônibus
- 36 - Bilheteria Enxutão
- 37 - Skate Park (Existente)
- 38 - Bosque skate park (Existente)
- 39 - Quadras Poliesportivas (Requalificar)
- 40 - Igreja Santa Catarina
- 41 - Casa de Pedra
- 42 - Praça dos Tiroleses
- 43 - Nova rotatória casa de pedra
- 44 - Cantina Pão e Vinho (atual Tannat Bar)
- 45 - Mirante Arroio Tega e Acesso Norte do Complexo Gianella
- 46 - Bicletários
- 47 - Acesso Estacionamento do Centro Comercial Gianella
- 48 - Passarelas Metálicas sobre Arroio
- 49 - Trilha Arroio Tega, apoio Residência Gianella
- 50 - Arquibancada campo de futebol

PISOS

- Grama
- Deck de madeira
- Piso de concreto armado
- Piso de concreto armado com pigmentação cinza
- Piso de concreto armado com pigmentação vermelha
- Asfalto
- Arroio

VEGETAÇÃO

- Araucária (existentes)
- Ipê-roxo - Tabebuia impetiginosa
Altura: 6 a 9 metros
Diâmetro 8 metros
Floração: Setembro (cor Roxa)
Ciclo de Vida: Caduca
- Cerejeira do Rio Grande
Altura: 6 a 9 metros
Diâmetro 8 metros
Floração: Setembro
Ciclo de Vida: Perene
- Arvores Nativas (existentes)

IMPLANTAÇÃO DO RECORTE DO LANIFÍCIO GIANELLA



PRÊMIO IAB RS - turmas 2022
JOSÉ ALBANO VOLKMER

3/4