



área 01

área 02

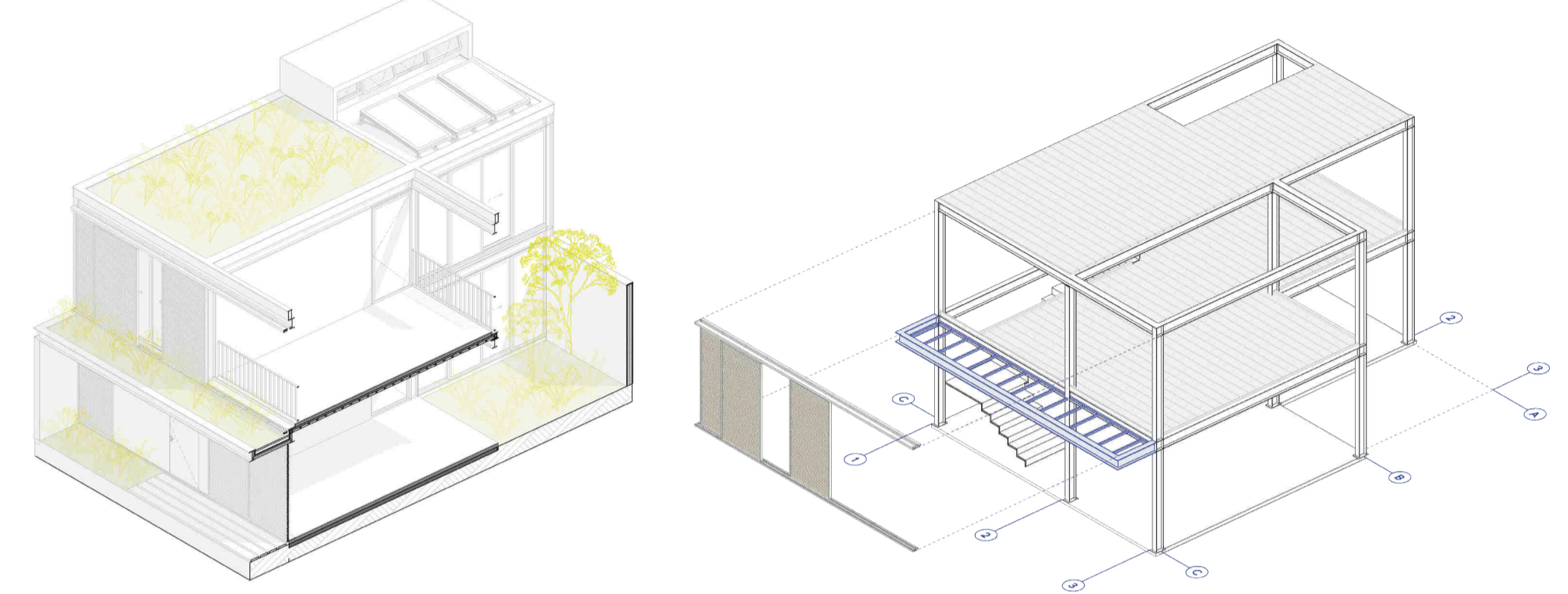
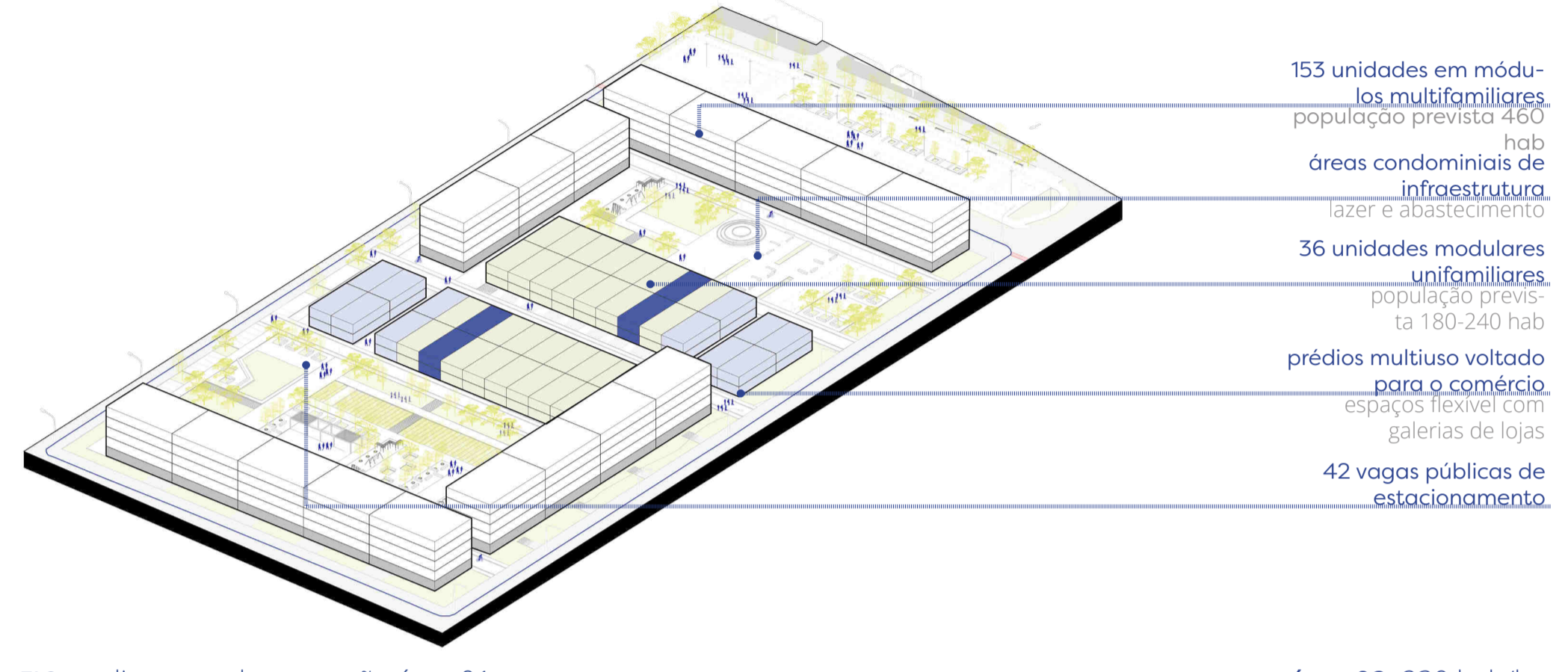
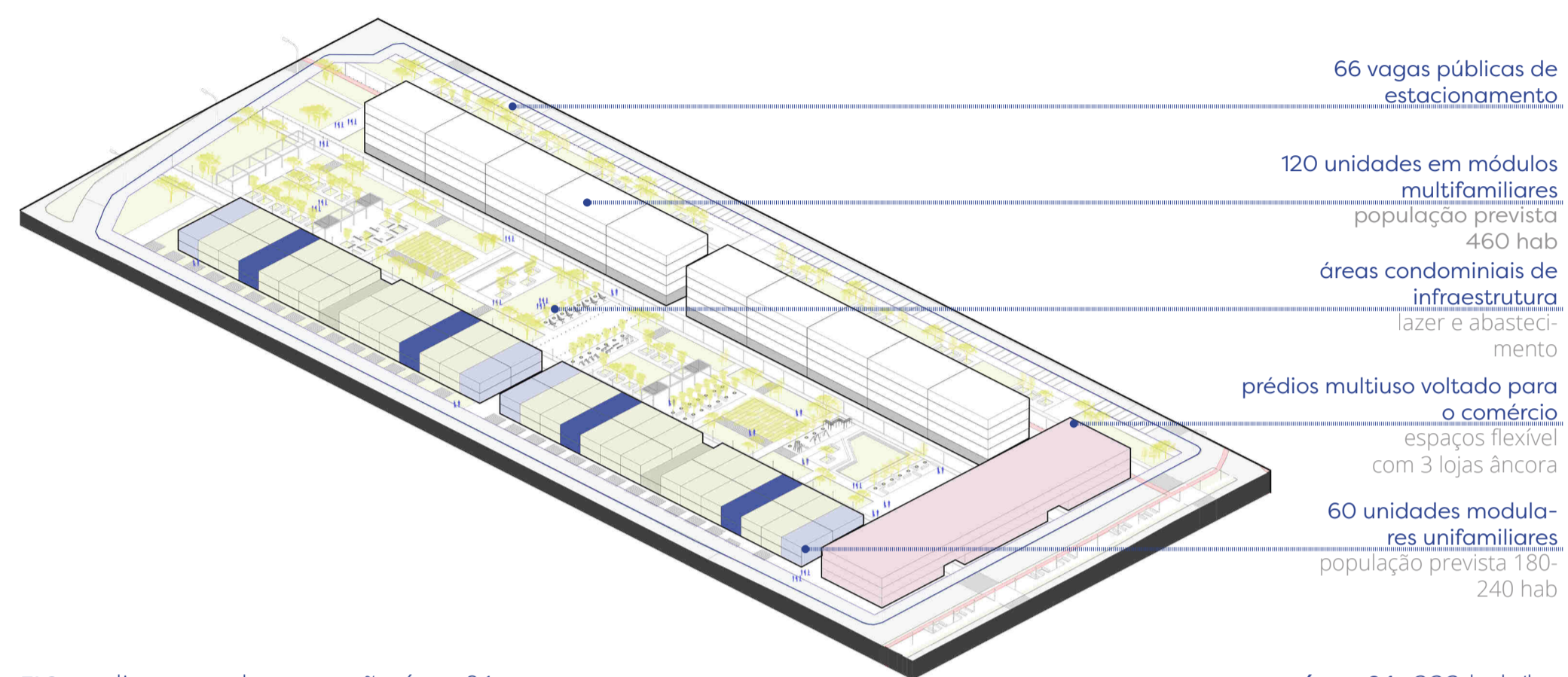

FIG. 13 diagrama de ocupação área 01

área 01: 222 hab/ha

FIG. 14 diagrama de ocupação área 01

área 02: 230 hab/ha

FIG. 15 diagrama do módulo base

FIG. 16 diagrama do módulo base estrutural

- MÓDULO CONVENCIONAL UNIFAMILIAR
- MÓDULO COMERCIAL
- MÓDULO MULTIFAMILIAR
- TÉRREO ATIVO
- ÁREA CONDOMINIAL
- EDIFICAÇÃO MULTIUSO

ocupação do solo 1,24 ha
área construída 3,84 ha

- MÓDULO CONVENCIONAL UNIFAMILIAR
- MÓDULO COMERCIAL
- MÓDULO MULTIFAMILIAR
- TÉRREO ATIVO
- ÁREA CONDOMINIAL
- EDIFICAÇÃO MULTIUSO

ocupação do solo 1,42 ha
área construída 5,11 ha

O conjunto de moradias unifamiliar compõem-se por módulos que se adequam a cada tipologia utilizando a mesma estrutura, a exemplo do comércio e habitação. Esses usos não residenciais se encontram nas esquinas do conjunto para promover vivacidade ao entorno, havendo a possibilidade de ser abrigado na expansão das mesmas.

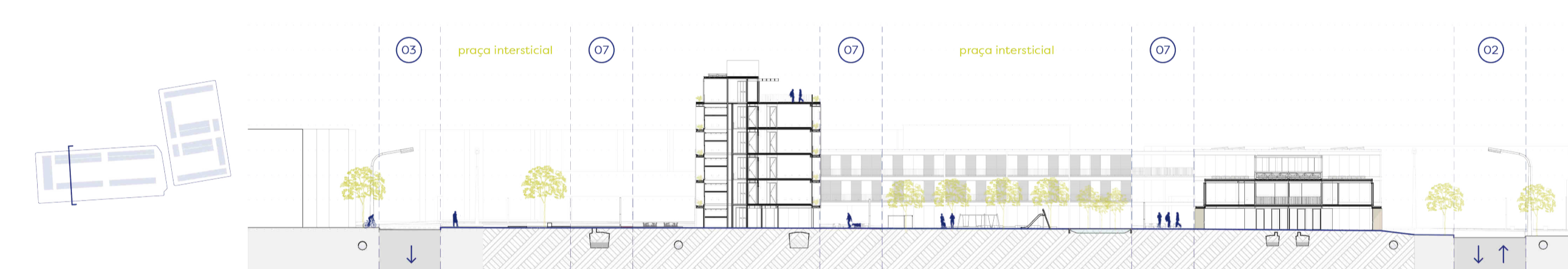

FIG. 17 corte a | av. carneiro da fontoura | escala 1:500
01. av. rio são gonçalo | 02. rua visconde de pelotas | 03. rua pedro waime | 04. av. mena baretto | 05. rua joão de saldanha | 06. av. carneiro da fontoura | 07. rua compartilhada



FIG. 18 elevação e | av. visconde de pelotas | escala 1:500
01. av. rio são gonçalo | 02. rua visconde de pelotas | 03. rua pedro waime | 04. av. mena baretto | 05. rua joão de saldanha | 06. av. carneiro da fontoura | 07. rua compartilhada



FIG. 19 elevação | rua pedro waime | escala 1:500
01. av. rio são gonçalo | 02. rua visconde de pelotas | 03. rua pedro waime | 04. av. mena baretto | 05. rua joão de saldanha | 06. av. carneiro da fontoura | 07. rua compartilhada



FIG. 20 elevação f | av. carneiro da fontoura | escala 1:500
01. av. rio são gonçalo | 02. rua visconde de pelotas | 03. rua pedro waime | 04. av. mena baretto | 05. rua joão de saldanha | 06. av. carneiro da fontoura | 07. rua compartilhada



FIG. 21 elevação g | av. carneiro da fontoura | escala 1:500
01. av. rio são gonçalo | 02. rua visconde de pelotas | 03. rua pedro waime | 04. av. mena baretto | 05. rua joão de saldanha | 06. av. carneiro da fontoura | 07. rua compartilhada

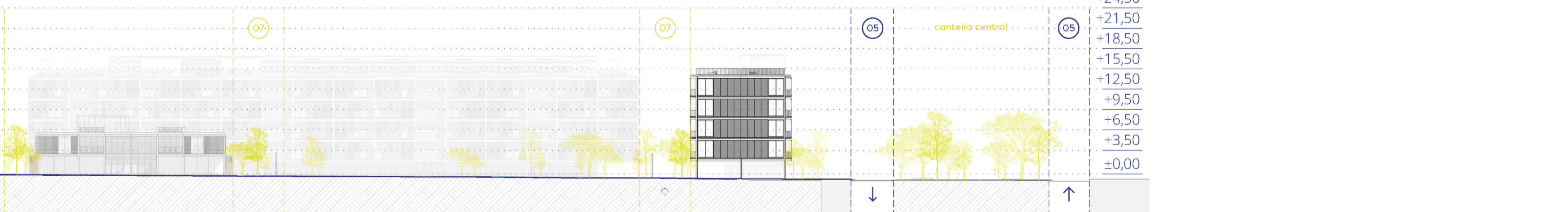

FIG. 21 corte c | escala 1:500
01. av. rio são gonçalo | 02. rua visconde de pelotas | 03. rua pedro waime | 04. av. mena baretto | 05. rua joão de saldanha | 06. av. carneiro da fontoura | 07. rua compartilhada