

**SETOR 1 - EDIFICAÇÃO PRINCIPAL**

**LEGENDA**

- |                         |                        |
|-------------------------|------------------------|
| 01 Salão de Mesas       | 21 Sala Cursos         |
| 02 Recepção             | 22 Cozinha             |
| 03 Hall                 | 23 Lava Pratos         |
| 04 Brinquedoteca        | 24 Descanso Func.      |
| 05 Circulação Vertical  | 25 Banheiro Func.      |
| 06 Bar                  | 26 Hall                |
| 07 Sanitário PCD        | 27 Delicatessen        |
| 08 Sanitários Fem.      | 28 Recepção            |
| 09 Sanitários Masc.     | 29 Descanso Func.      |
| 10 Cozinha              | 30 Copa                |
| 11 Lava Pratos          | 31 Enfermaria          |
| 12 Câmara Fria          | 32 Administração       |
| 13 Depósito             | 33 Financeiro          |
| 14 Depósito Lixo        | 34 Central de Gás P45  |
| 15 Banheiro Func. Fem.  | 35 Estacionamento      |
| 16 Banheiro Func. Masc. | 36 Reservatórios Inf.  |
| 17 Descanso Func.       | 37 Vagas carro golf    |
| 18 Salão Mesas          | 38 Montagem Carga      |
| 19 Recepção             | 39 Depósito Lixo       |
| 20 Adega                | 40 Circulação Vertical |

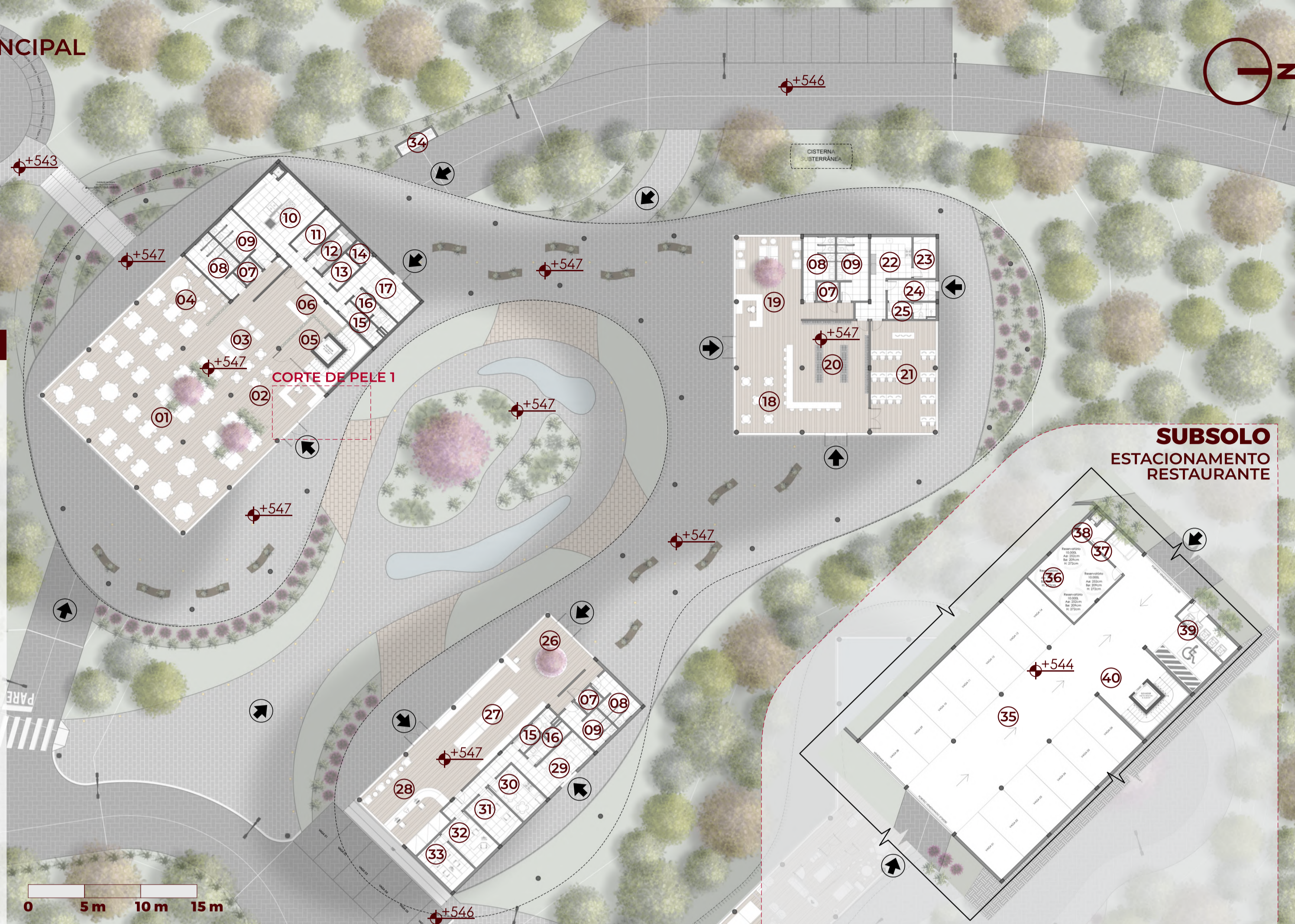

**DRENAGEM**

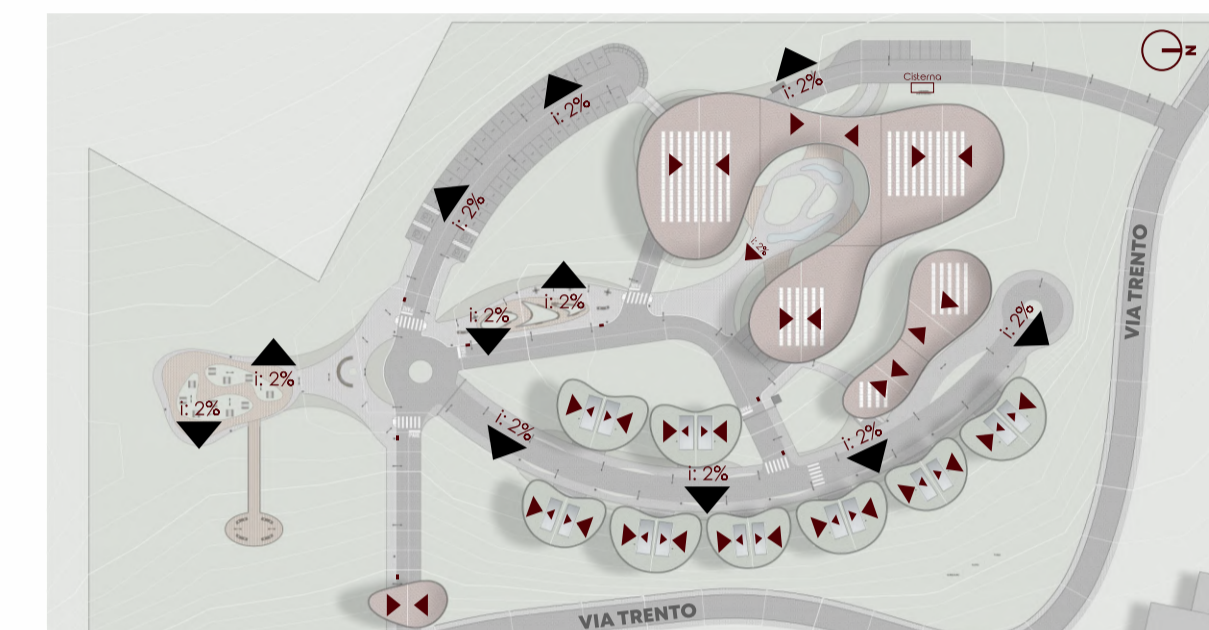

A drenagem projetada no Complexo Turístico Mozzafiato foi pensada de maneira a aproveitar a grande cobertura vegetal existente no terreno. Na via em que não há bocas de lobo, como é o caso da via compartilhada, a drenagem da água da chuva é destinada aos canteiros existentes nos passeios e na vegetação existente no entorno dos bangalôs. As coberturas das edificações possuem argila expandida ou telhado verde nos bangalôs, ambos com 2% de inclinação, que servem para isolamento térmico e para captação de água da chuva que é destinada a uma cisterna.

**PERFIL VIÁRIO - VIA COMPARTILHADA**

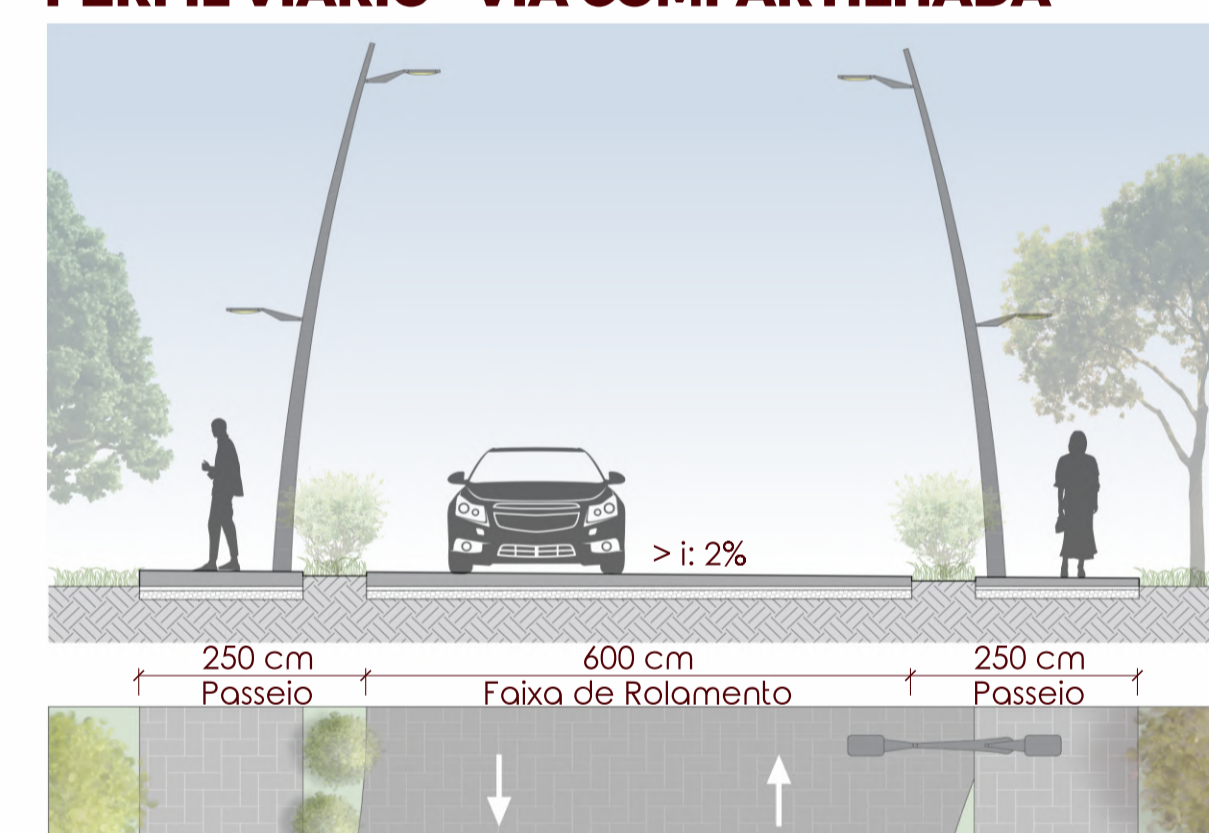

**PERFIL VIÁRIO - VIA DE ACESSO**

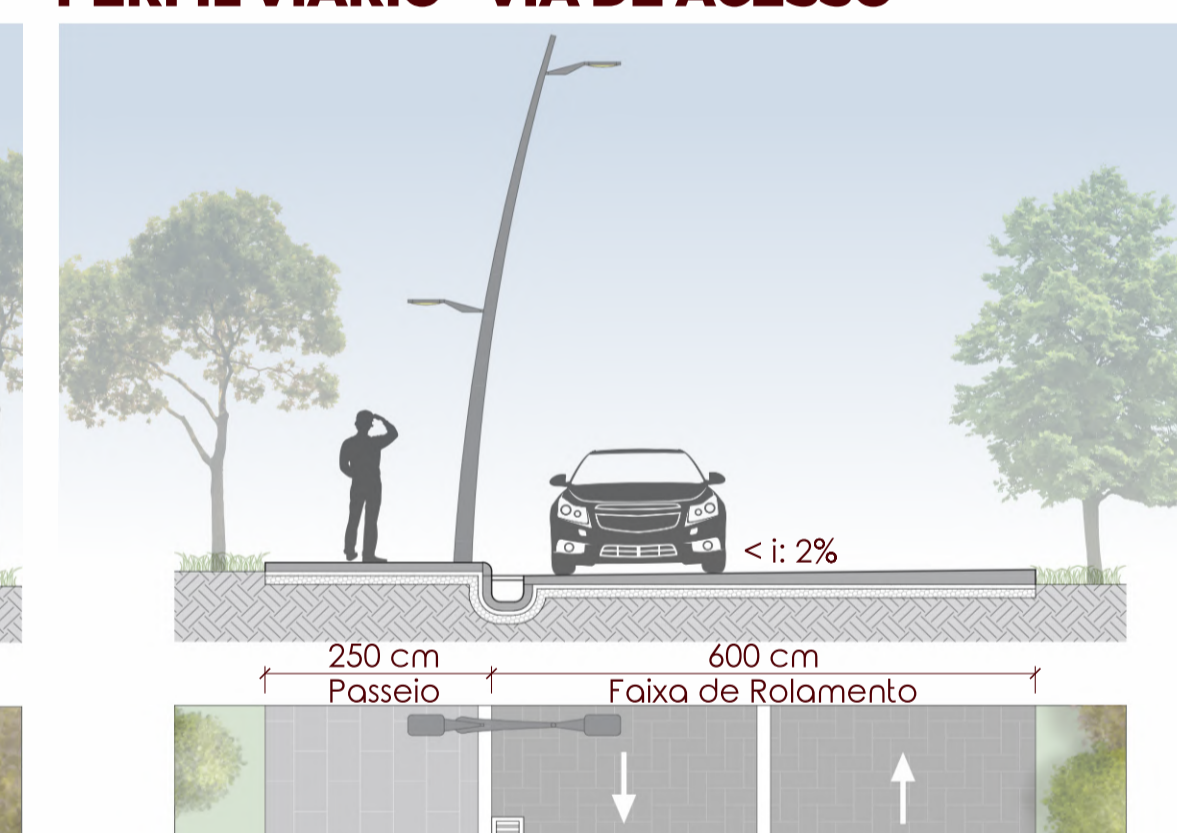

**SETOR 2 - HOSPEDAGEM**

**2º PAVIMENTO - HOSPEDAGEM BANGALÔS FAMÍLIA**

**LEGENDA**

- |                          |
|--------------------------|
| 01 Dormitório Casal      |
| 02 Copa                  |
| 03 Banheiro              |
| 04 Ofurô e Lazer Externo |
| 05 Dormitório Solteiro   |
| 06 Estacionamento        |

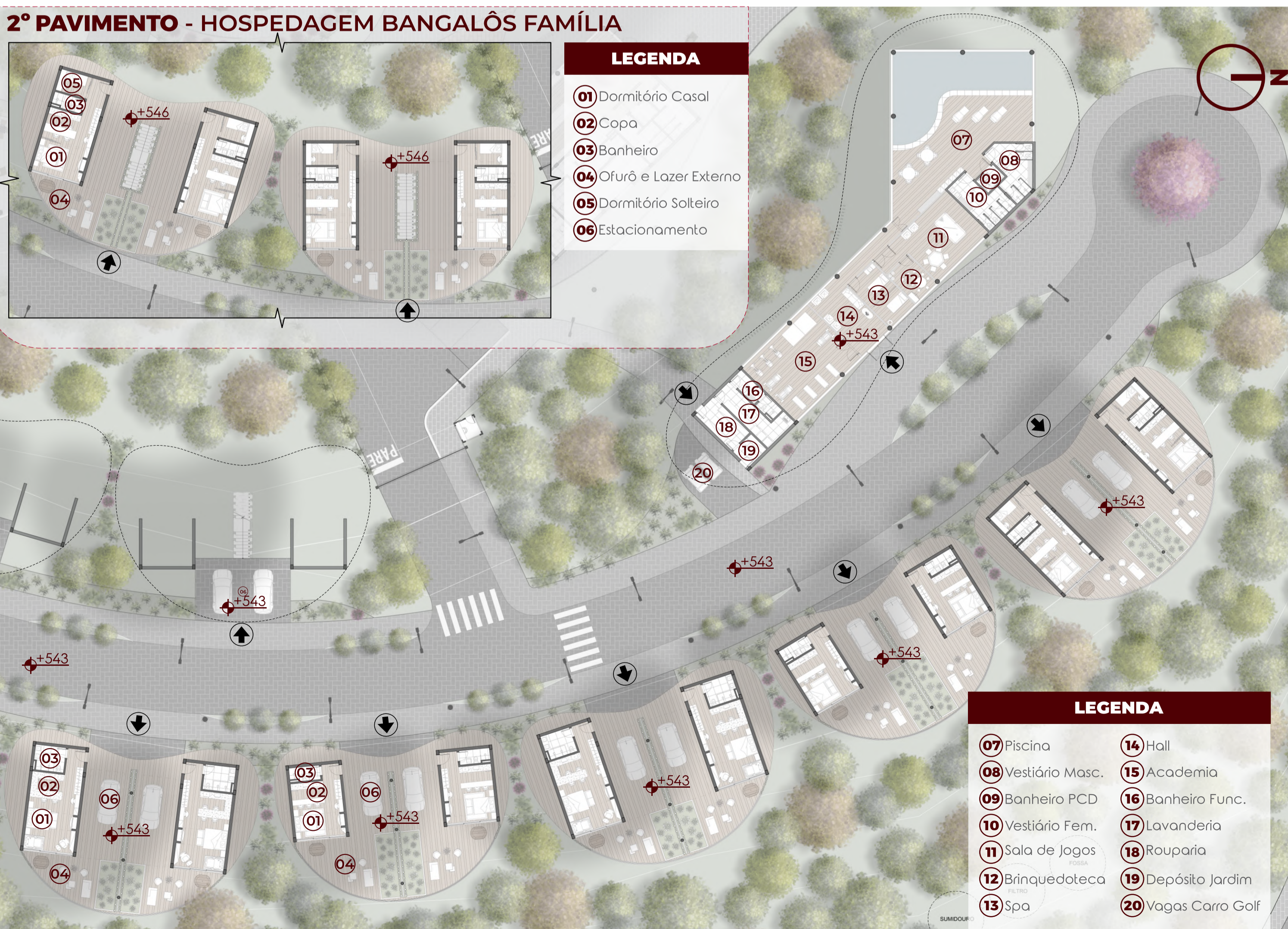

**LEGENDA**

- |                    |                     |
|--------------------|---------------------|
| 07 Piscina         | 14 Hall             |
| 08 Vestiário Masc. | 15 Academia         |
| 09 Banheiro PCD    | 16 Banheiro Func.   |
| 10 Vestiário Fem.  | 17 Lavanderia       |
| 11 Sala de Jogos   | 18 Rouparia         |
| 12 Brinquedoteca   | 19 Depósito Jardim  |
| 13 Spa             | 20 Vagas Carro Golf |



PRÊMIO IAB RS - turmas 2022  
 JOSÉ ALBANO VOLKMER

**3/4**