

01- Hall de Entrada | 02- Salão | 03- Sala Noiva/Família | 04- Sanitários Fem. e Masc. | 05- Camarim Staff | 06- Vestiários Fem. e Masc. | 07- Acesso para Abastecimento de Salão Inferiores | 08- Lavanderia/D.M.L | 09- Recebimento/Pré-Lavagem | 10- Recepção Pratos Sujos | 11- Despensa/Depósito | 12- Louçaria e Montagem de Pratos | 13- Câmara Fria | 14- Área de Cocção de Alimentos | 15- Higienização das Mãos | 16- Pré-Preparo | 17- Depósito | 18- Sala de Reuniões | 19- Administrativo | 20- Direção | 21- Deck Salão Superior | 22- Carga e Descarga | 23- Deck Salão Inferior | 24- Estufa | 25- Deck Estufa | 26- Apoio

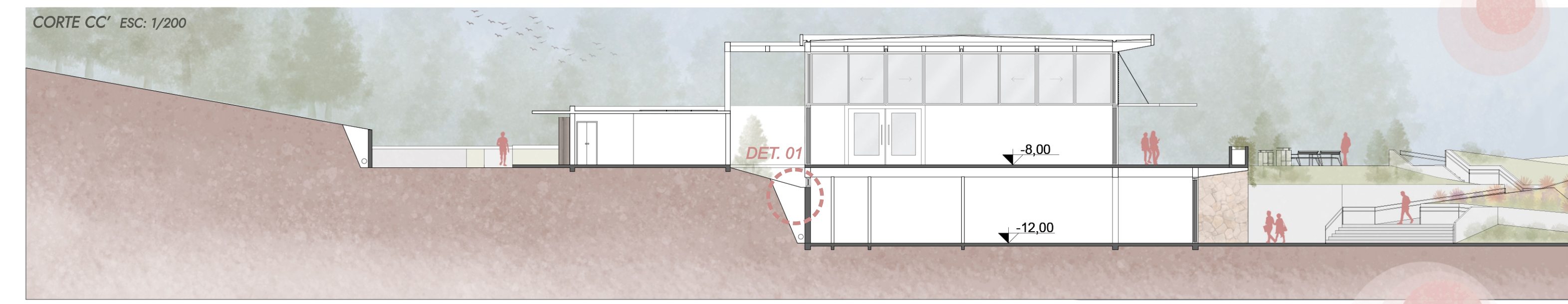

**O Salão Superior** conta com uma capacidade máxima de 300 pessoas sentadas, com infraestrutura completa para o grande dia dos contratantes. Com pé direito duplo e grande planos de vidro, tem o objetivo de evidenciar a beleza da paisagem, trazendo o externo para o interno e, para reforçar ainda mais esse aspecto, um jardim interno serve como ligação de passagem aos demais serviços. Nesse nível, encontra-se também a parte administrativa do empreendimento, em que serve da mesma proposta: o contato máximo com a natureza durante a jornada de trabalho.

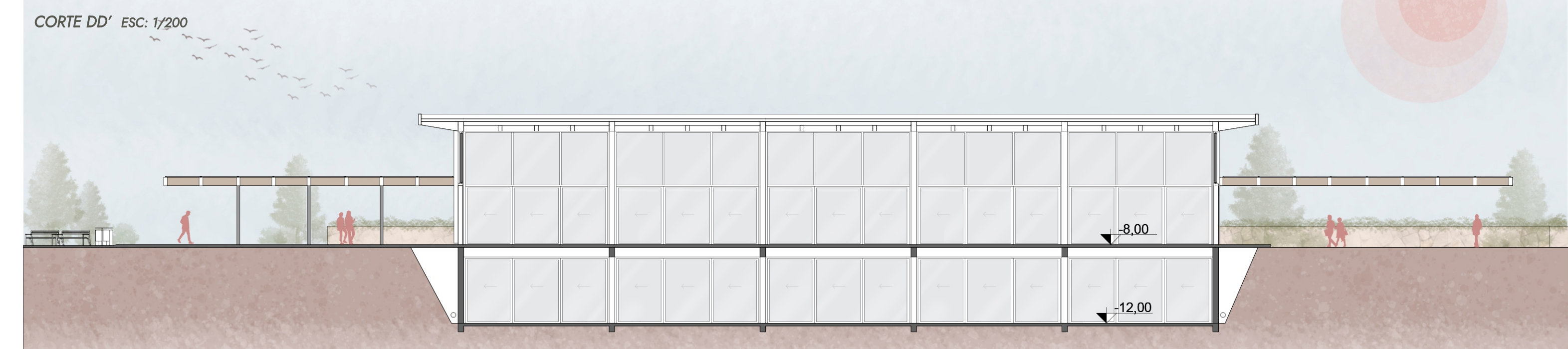

Na parte inferior, a capacidade máxima é reduzida para 240 pessoas, porém um sistema de painéis corredeiros e com sistema acústico, podem dividir os ambientes, contando com a infraestrutura individual para cada um. Surge com um pé direito mais baixo, trazendo outras opções de layout e com a sugestão de realização de eventos corporativos nesse nível. O deck externo, em dia de mais de um evento, também pode ser separado, trazendo um maior conforto aos usuários.