

ANEXO CINEARTE - ESPAÇO CULTURAL

CENTRO HISTÓRICO VILA DE SANTA TEREZA - BAGÉ, RIO GRANDE DO SUL.

SITUAÇÃO E LOCALIZAÇÃO

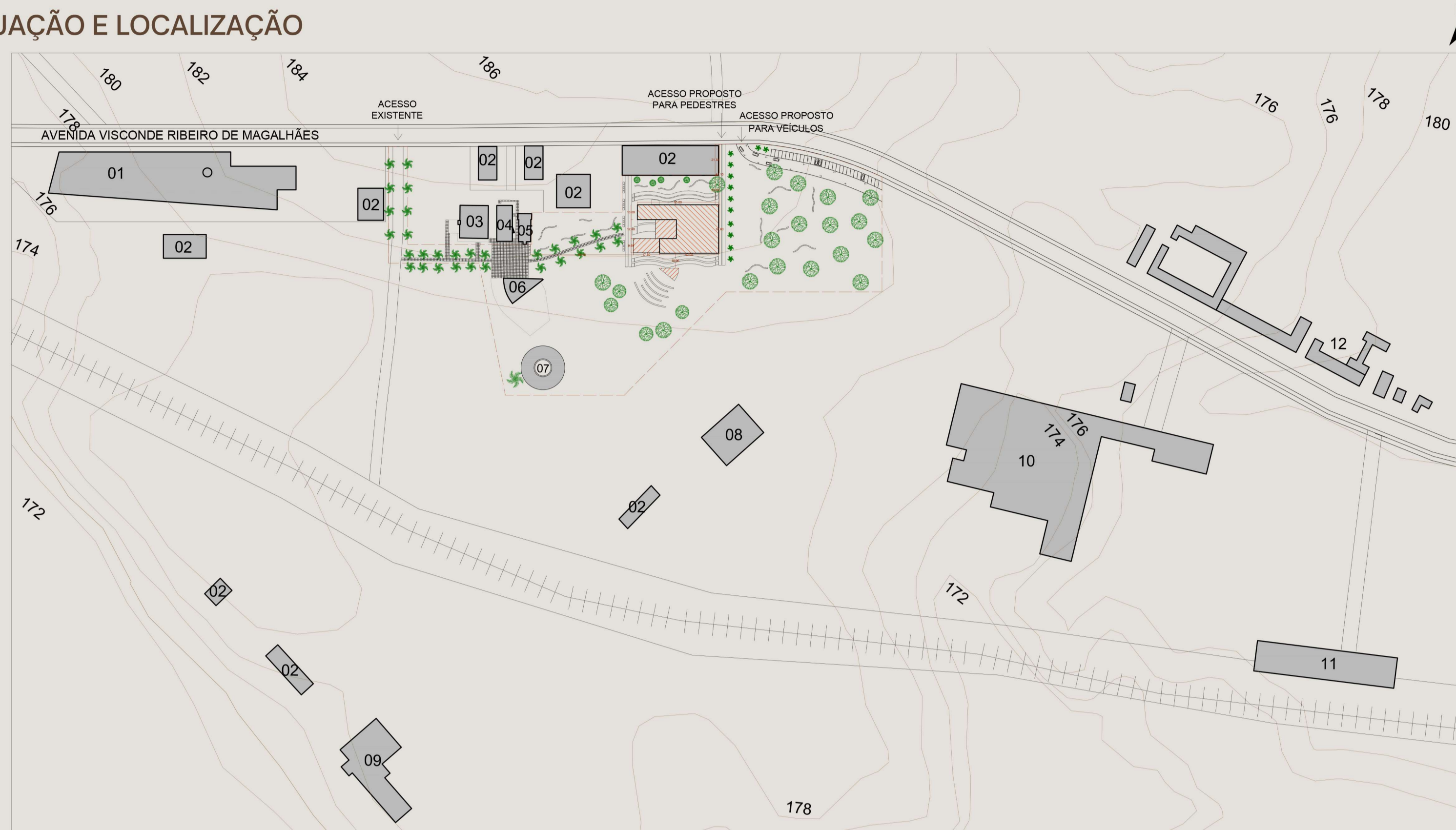

- LEGENDA**
- 01 - ANTIGO FRIGORÍFICO SISPAL
 - 02 - RESIDÊNCIAS
 - 03 - MUSEU / ÁREA ADMINISTRATIVA
 - 04 - TEATRO
 - 05 - CAPELA
 - 06 - PRAÇA CÍVICA
 - 07 - CORETO
 - 08 - RUÍNAS ANTIGA PADARIA
 - 09 - RUÍNAS ANTIGO PALECETE VISCONDE RIBEIRO
 - 10 - DACHERY TRANSPORTES
 - 11 - ESTAÇÃO DE TREM
 - 12 - VILA INDUSTRIAL
- EXISTENTE
 - RESTAURO
 - CONSTRUÇÃO
 - ÁREA DE INTERVENÇÃO

IMPLANTAÇÃO E COBERTURA

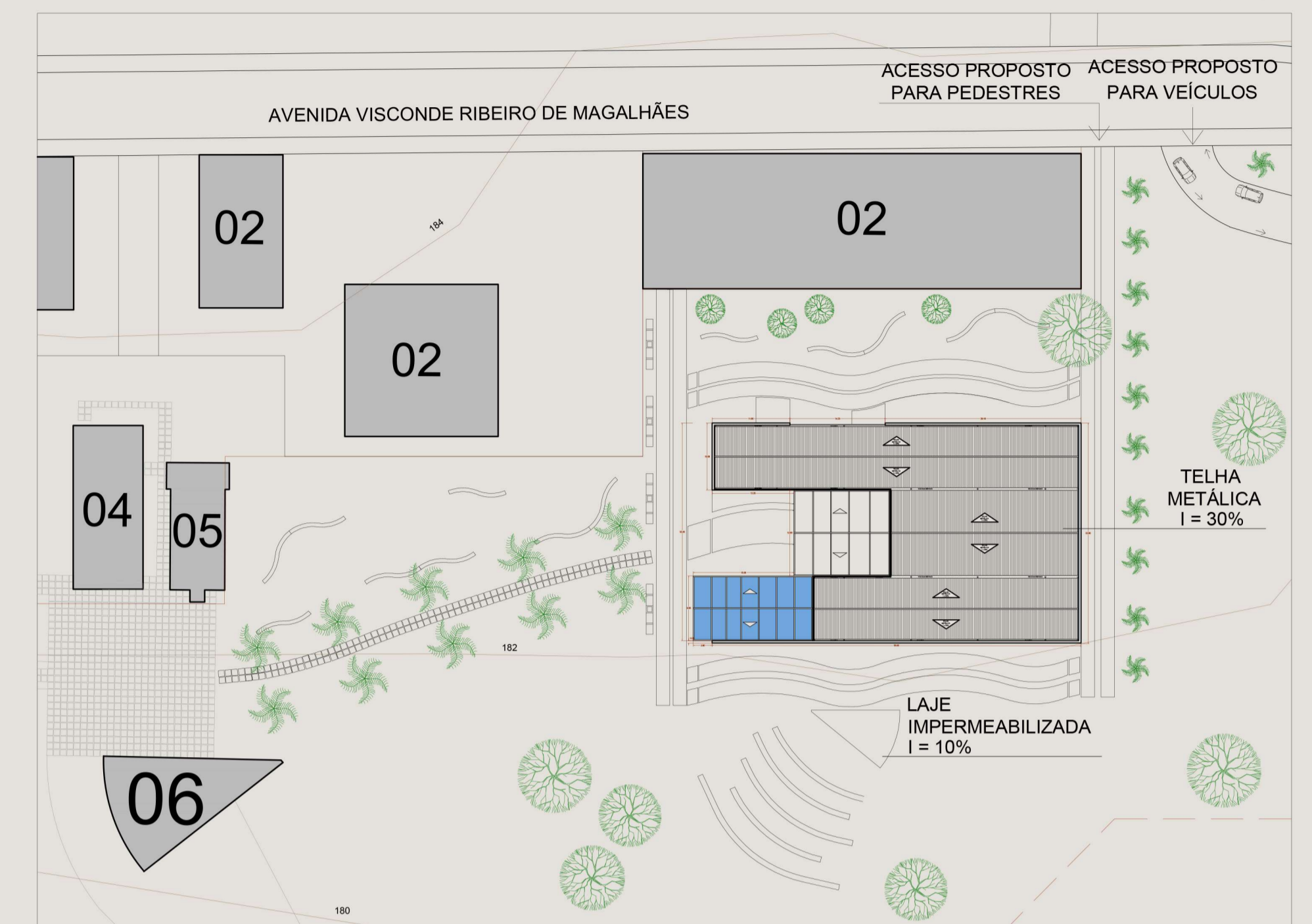

OBS: ainda que a inclinação mínima recomendada seja de 10%, a decisão projetual de manter os frontões existentes e preservados da fachada, limitou a inclinação do novo telhado proposto.

IMPLANTAÇÃO HUMANIZADA

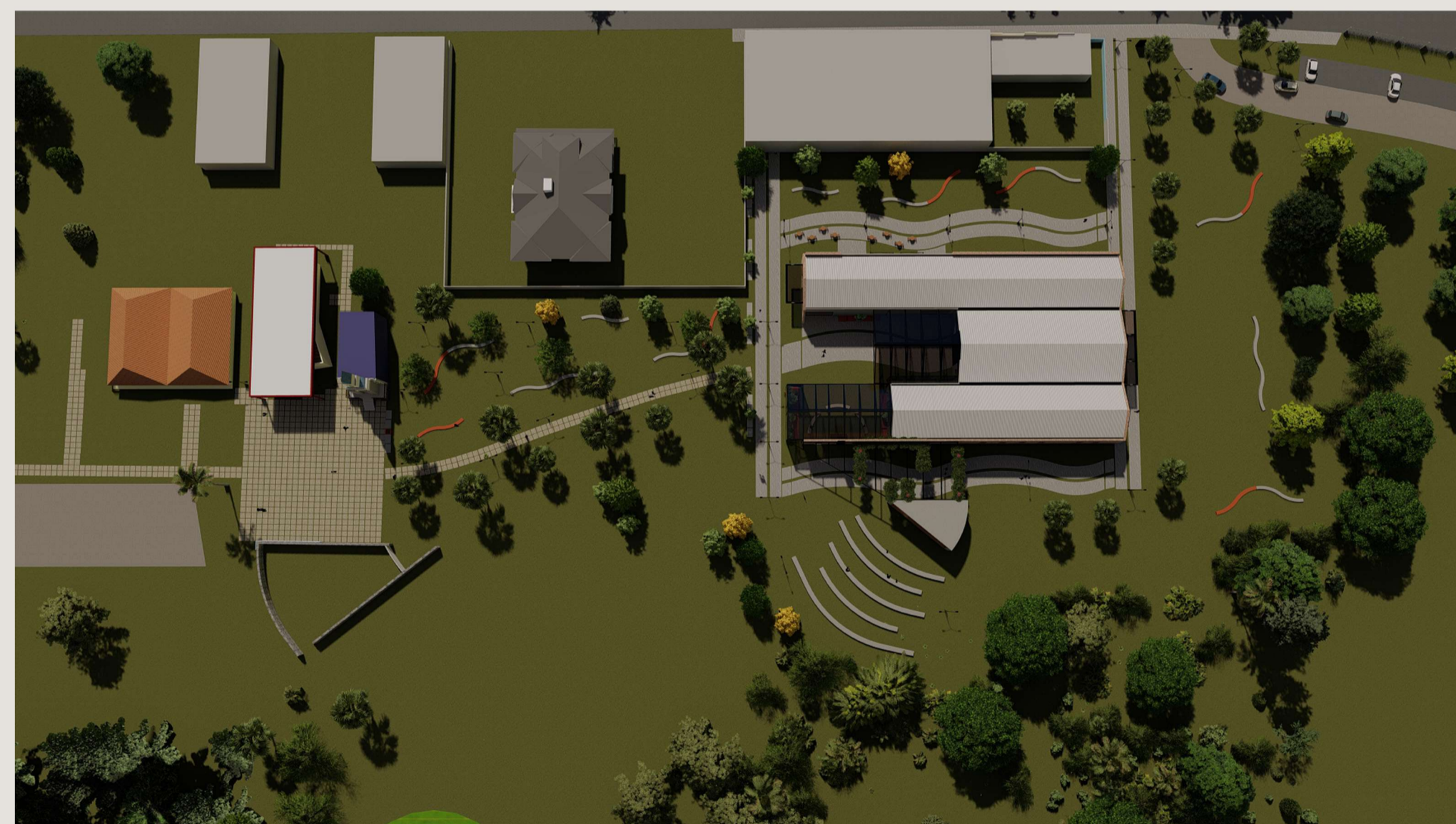

MOODBOARD



A paleta de cores do espaço se deu inspirado nas cores da natureza, assim como, nos materiais na sua forma pura e original.

ÁREA TOTAL CONSTRUÍDA: 1.670m²

ÁREA TOTAL DA ÁREA DELIMITADA NO TERERNO DE INTERVENÇÃO: 25.000m²

ÍNDICES URBANÍSTICOS:

IA - 1 T.O. - 66,6%



PRÊMIO IAB RS - turmas 2022
JOSÉ ALBANO VOLKMER

2/4
INSTITUTO DE ARQUITETOS DO BRASIL - DEPARTAMENTO DO RIO GRANDE DO SUL