

## CONCEITUAÇÃO DO TEMA

A proposta visa a **implantação de um Complexo da Cerveja** para a cidade de **Santo Ângelo**, um município na região noroeste do estado do Rio Grande do Sul.

A proposta compreende:

- Fábrica para a produção da cerveja;
- Bar;
- Espaço de eventos para festividade/comemorações para o público e privado;
- Espaço de visitação e degustação da cerveja artesanal;
- Espaço de exposição (fomentar a cultura alemã e equipamentos de produção);
- Loja para comercialização dos produtos.

## LOCALIZAÇÃO DA CIDADE NO MAPA



## JUSTIFICATIVA

A proposta se constrói pela **familiaridade e contato** com os **costumes e raízes culturais alemãs** na cidade de São Paulo das Missões e nas cidades da região, onde possuem as tradicionais festividades alemãs, a Kerbfest Missões e a Oktoberfest Missões.

A proposta de um complexo destinado à produção de cerveja surgiu da **crecente demanda por cervejarias no Brasil**.

A **indústria cervejeira representa 2% do PIB nacional** onde se concentra o maior potencial de geração de trabalho formal em toda cadeia produtiva, com papel importante para o crescimento econômico do Brasil.

**Setores de produção cervejeira** são os que mais possuem um **efeito multiplicador da economia**.

## LOCALIZAÇÃO DO LOTE



## DIRETRIZES PARA ESCOLHA DO LOTE

- Lote considerando as **diretrizes legais e municipais**, especialmente o **zoneamento** do plano diretor quanto ao **uso**;
- **Não localizar-se no centro** por se tratar de um edifício com **fins industriais**, mas que tenha **proximidade da cidade**;
- **Lote** com dimensões e características para fins de **cultivo de lúpulo**;
- Local de **fácil acesso**;
- Possuir **boa visualização de via de acesso**;
- **Visuais com vegetação** no entorno, possibilitando **conexão dos usuários com a natureza**;
- Vistas do **nascer e pôr do sol**;
- Terreno com mais de **20.000 m²**;
- Localizar-se dentro da rota turística das missões.



VISTA PARA A CIDADE DE SANTO ÂNGELO

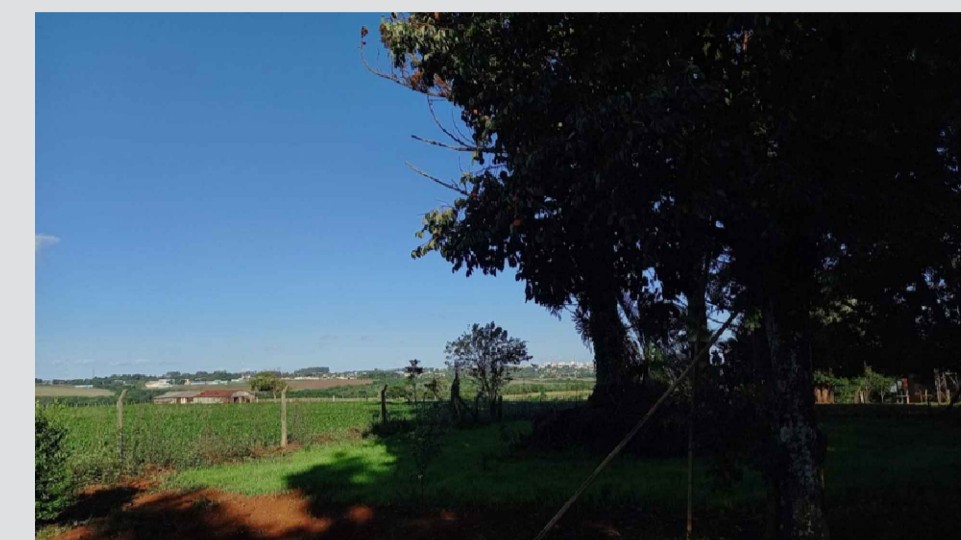

VISTA LESTE A OESTE

ACESSO PELA RS - 344

ACESSO PRINCIPAL RS - 344

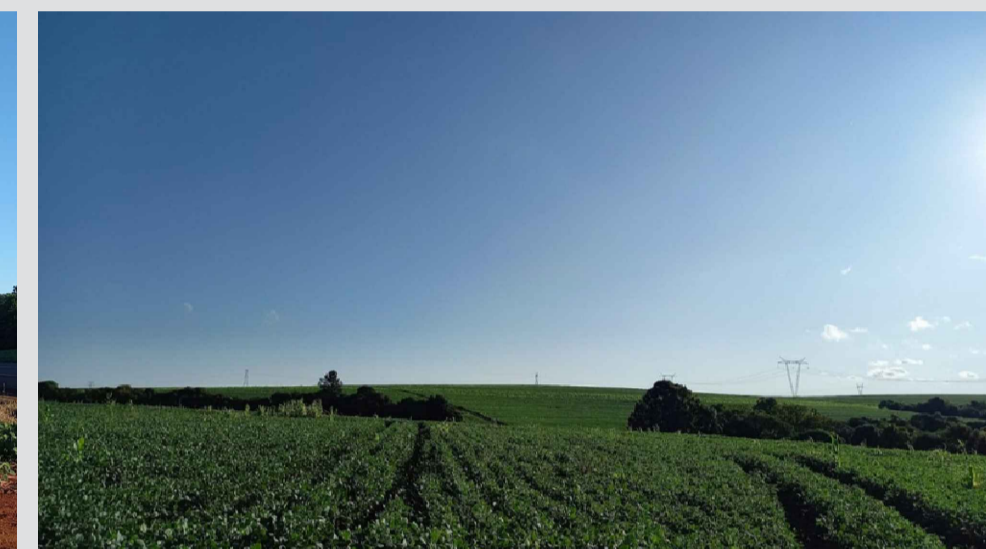
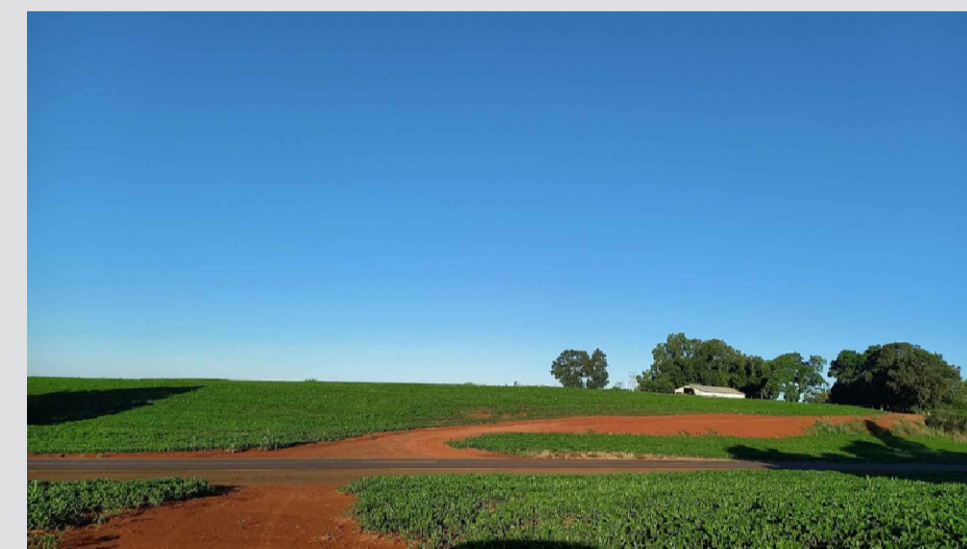

## CONCEITO: ESTRELA DE 6 PONTAS

Através das pesquisas realizadas sobre a cerveja, escolhe-se como conceito a "ESTRELA DE 6 PONTAS", a qual é presente até nos dias atuais.

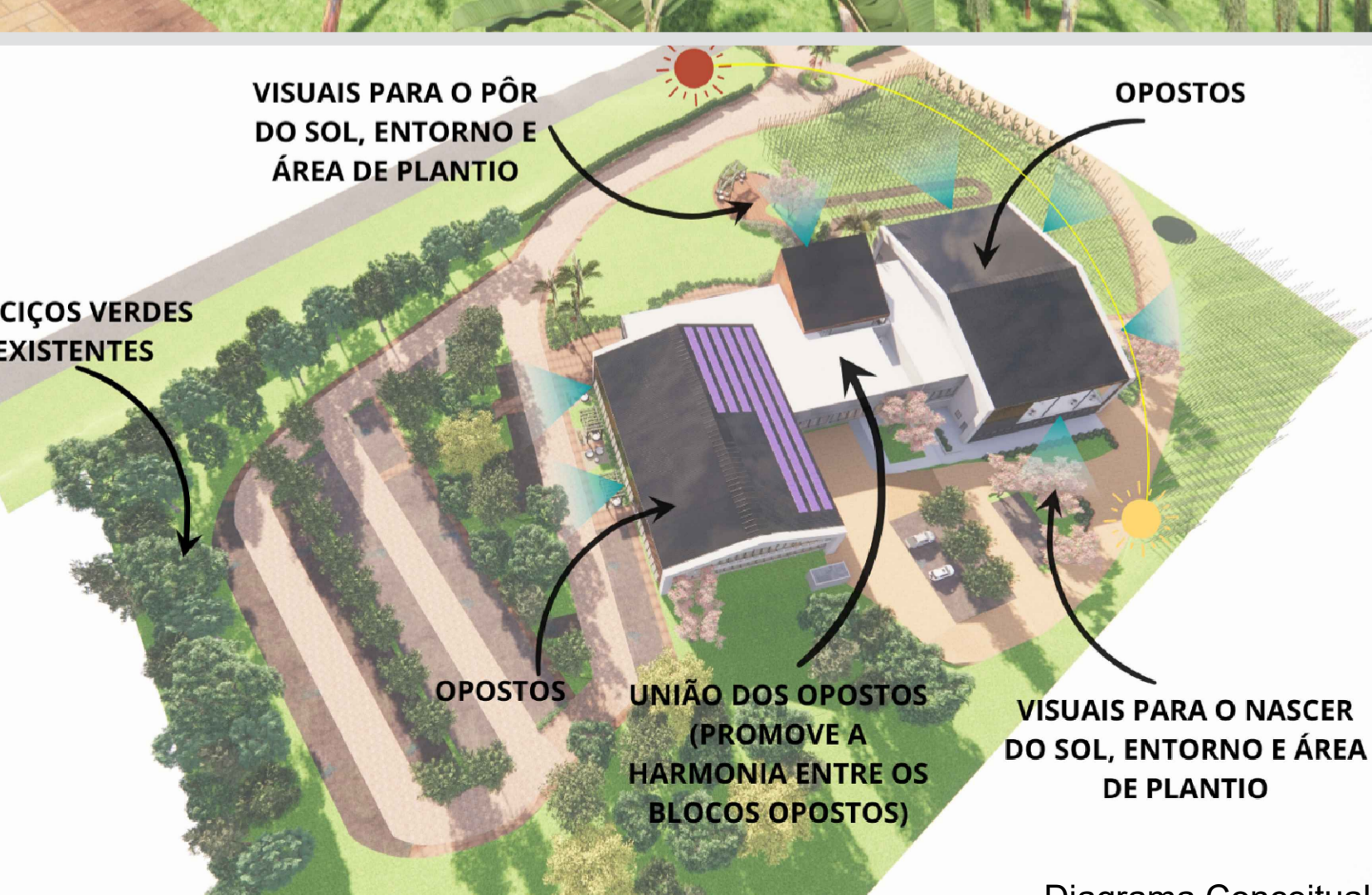

Anschau

Complexo da Cerveja: Produção, Cultura e Gastronomia

PRÊMIO IAB RS - turmas 2022  
JOSÉ ALBANO VOLKMER

INSTITUTO DE ARQUITETOS DO BRASIL - DEPARTAMENTO DO RIO GRANDE DO SUL

1/4