

Detalhe D-01

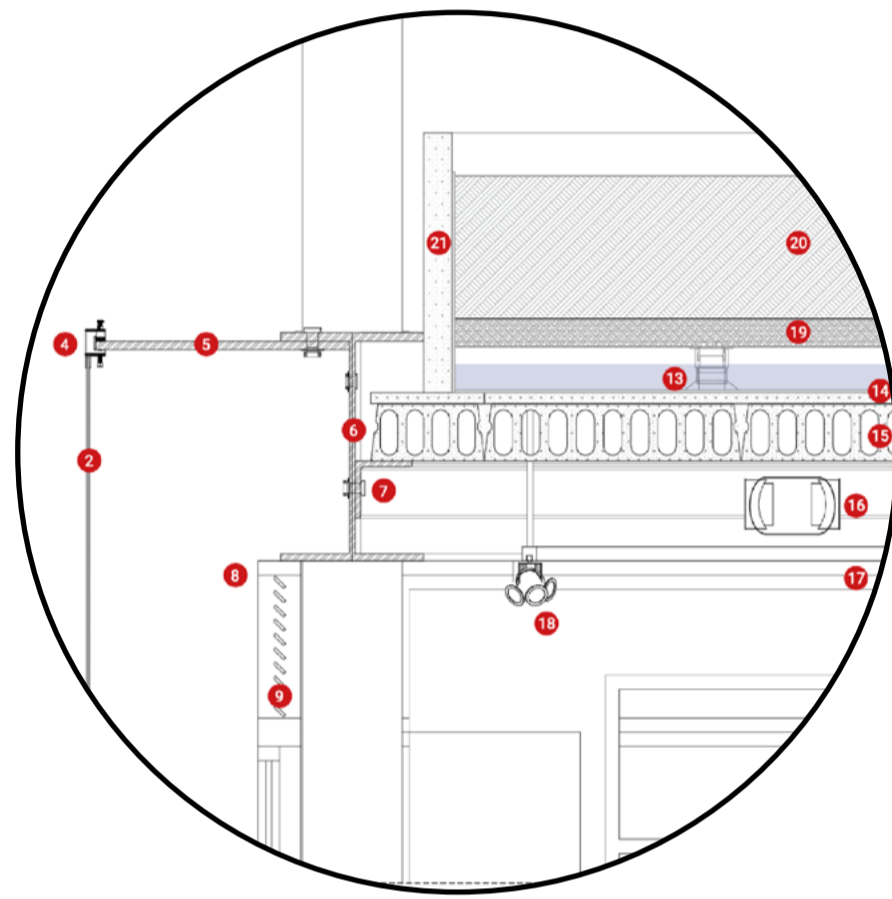

Detalhe D-02

- 1 vidro temperado
- 2 malha metálica
- 3 perfil tubular em U
- 4 suporte metálico em sistema de grampo
- 5 chapão perfurado em aço 30 mm
- 6 perfil em C tosta e costã em aço 30 mm
- 7 perfil L linha francesa em aço 20 mm
- 8 esquadria em alumínio
- 9 veneziana para ventilação natural exaustora em alumínio
- 10 isolante de águas com calha e talo oculto
- 11 piso em basalto natural
- 12 placa de apoio para pedra
- 13 suporte rígido regulável
- 14 contrapiso e impermeabilização 4 cm
- 15 laje alveolar profundidade 20 cm
- 16 tubulação sistema de ar condicionado central
- 17 sistema de fôrmas em quadros metálicos e chapas perfuradas / isolamento em lã de rocha
- 18 iluminação técnica em LED focal direcional
- 19 piso drenante
- 20 composto substrato
- 21 laje em concreto armado

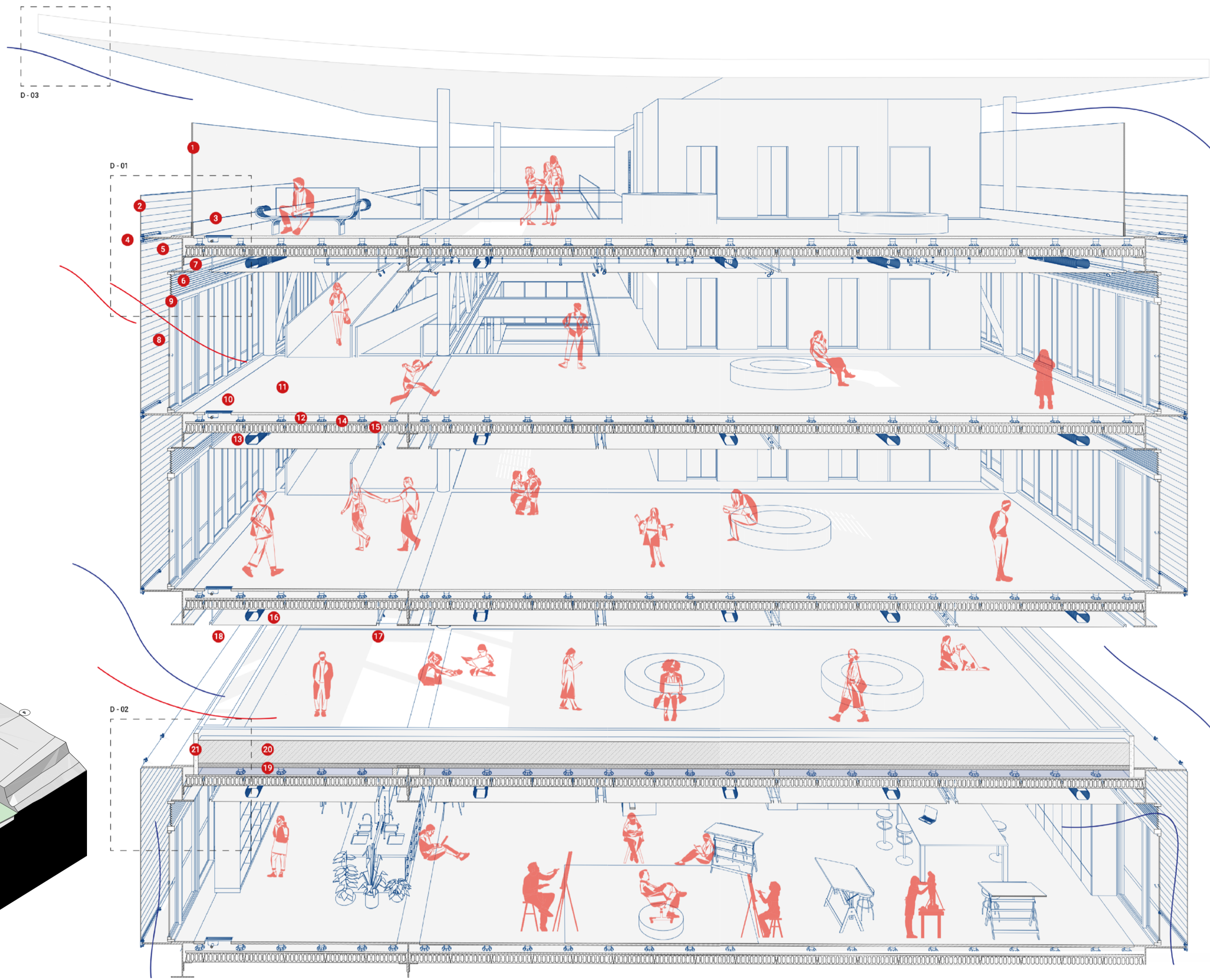
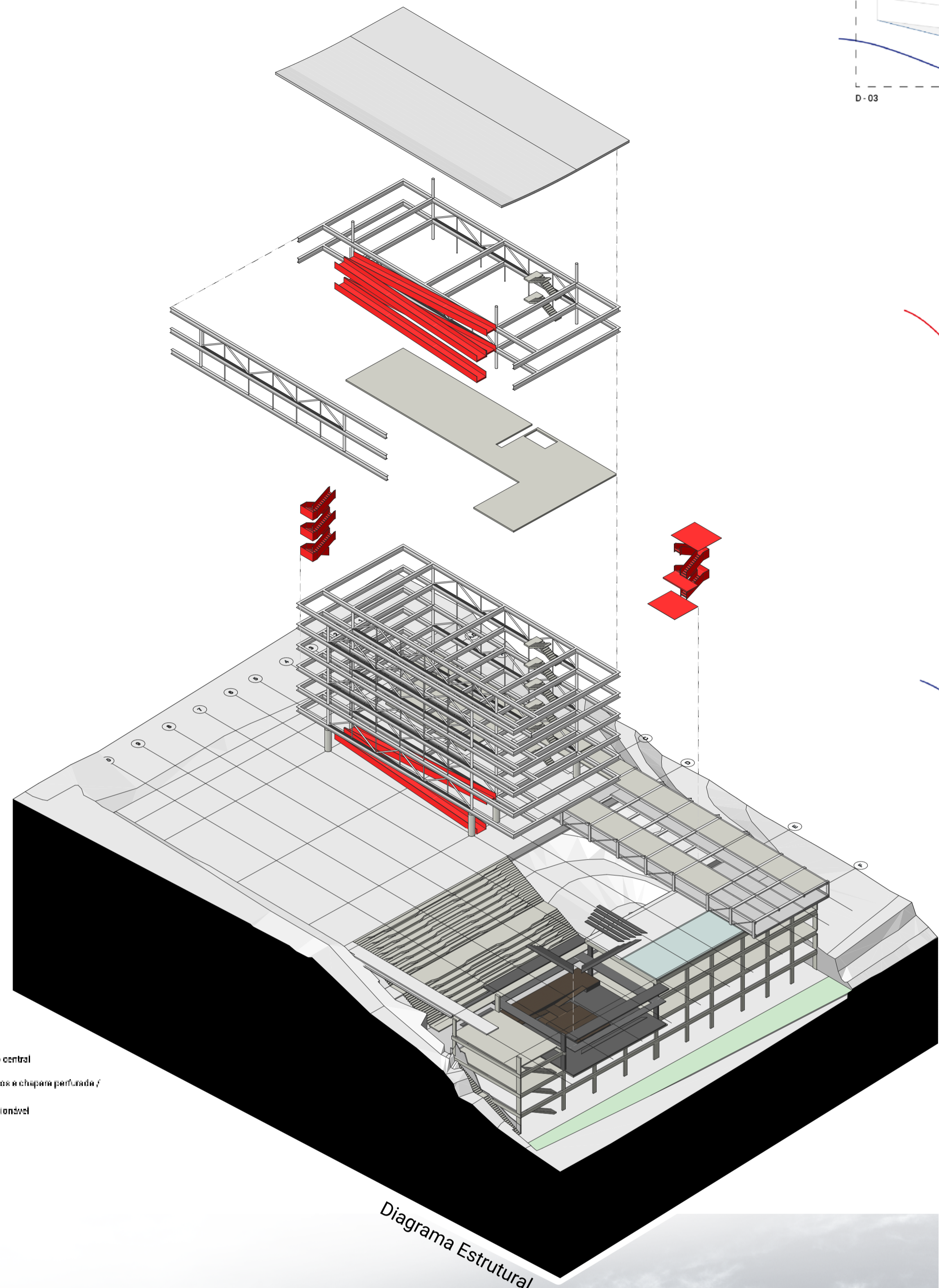

Vista Teatro Caixa Preta



Vista Rampa de Acesso Exposições