

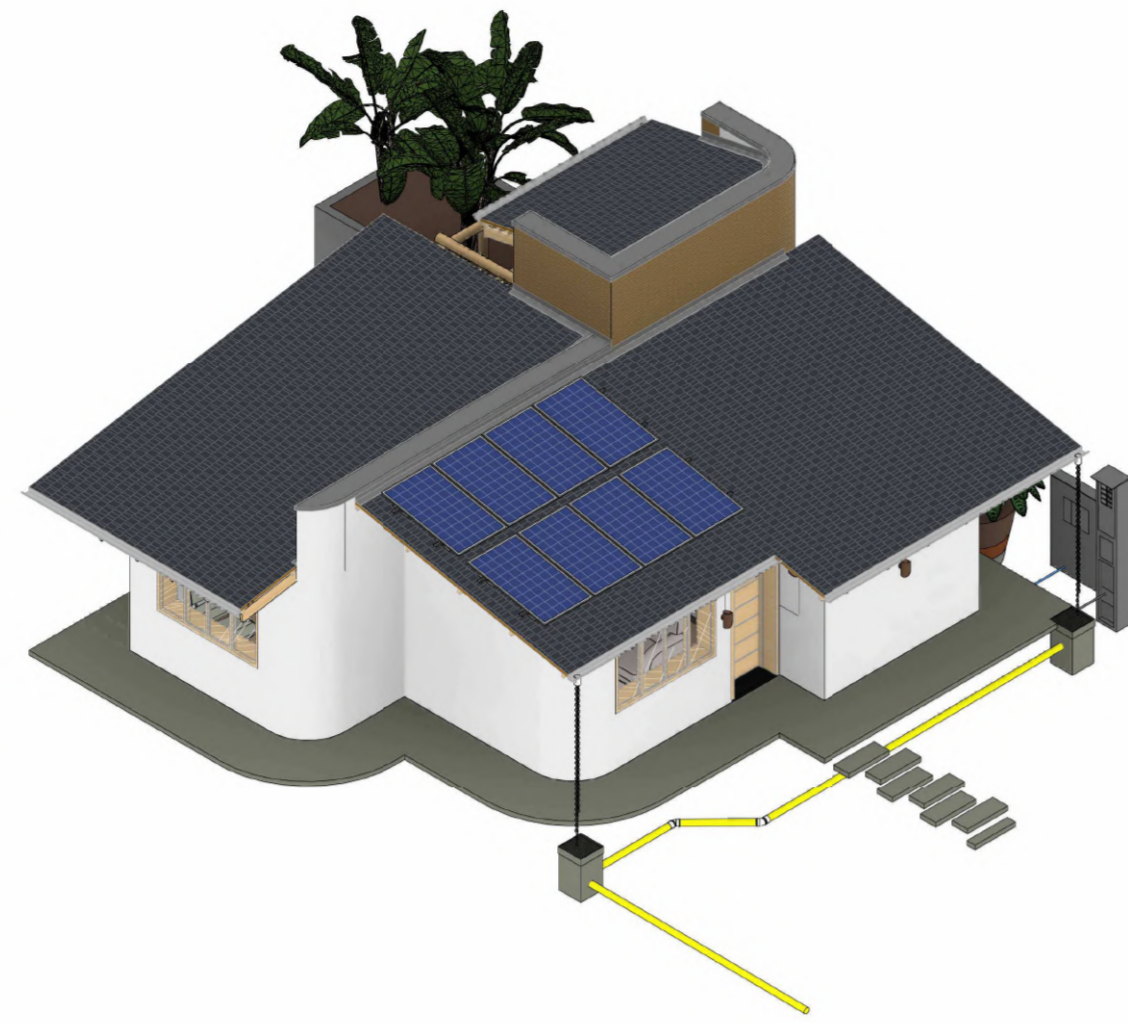

Perspectiva Frontal



Perspectiva Frontal



Perspectiva Residência 1 Dormitório

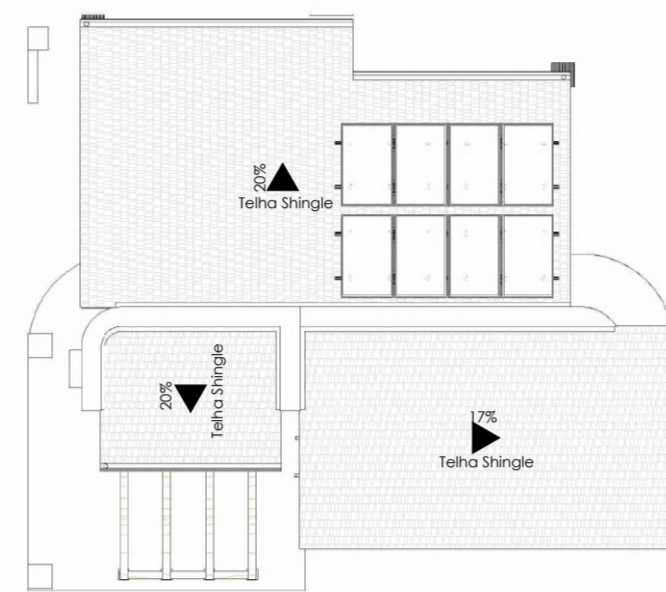

Cobertura 1 Dormitório

Área Construída	
Identificação	Área
Com 1 Dormitório	53,74 m ²
Total: 1	53,74 m ²

Área Útil 1 Dormitório	
Nome	Área
Banheiro	4,22 m ²
Circulação	1,38 m ²
Cocina	9,87 m ²

Área Útil 1 Dormitório	
Nome	Área
Dormitório I	12,04 m ²
Reservatório	4,22 m ²
Sala de Estar	11,22 m ²
Total: 6	42,93 m ²

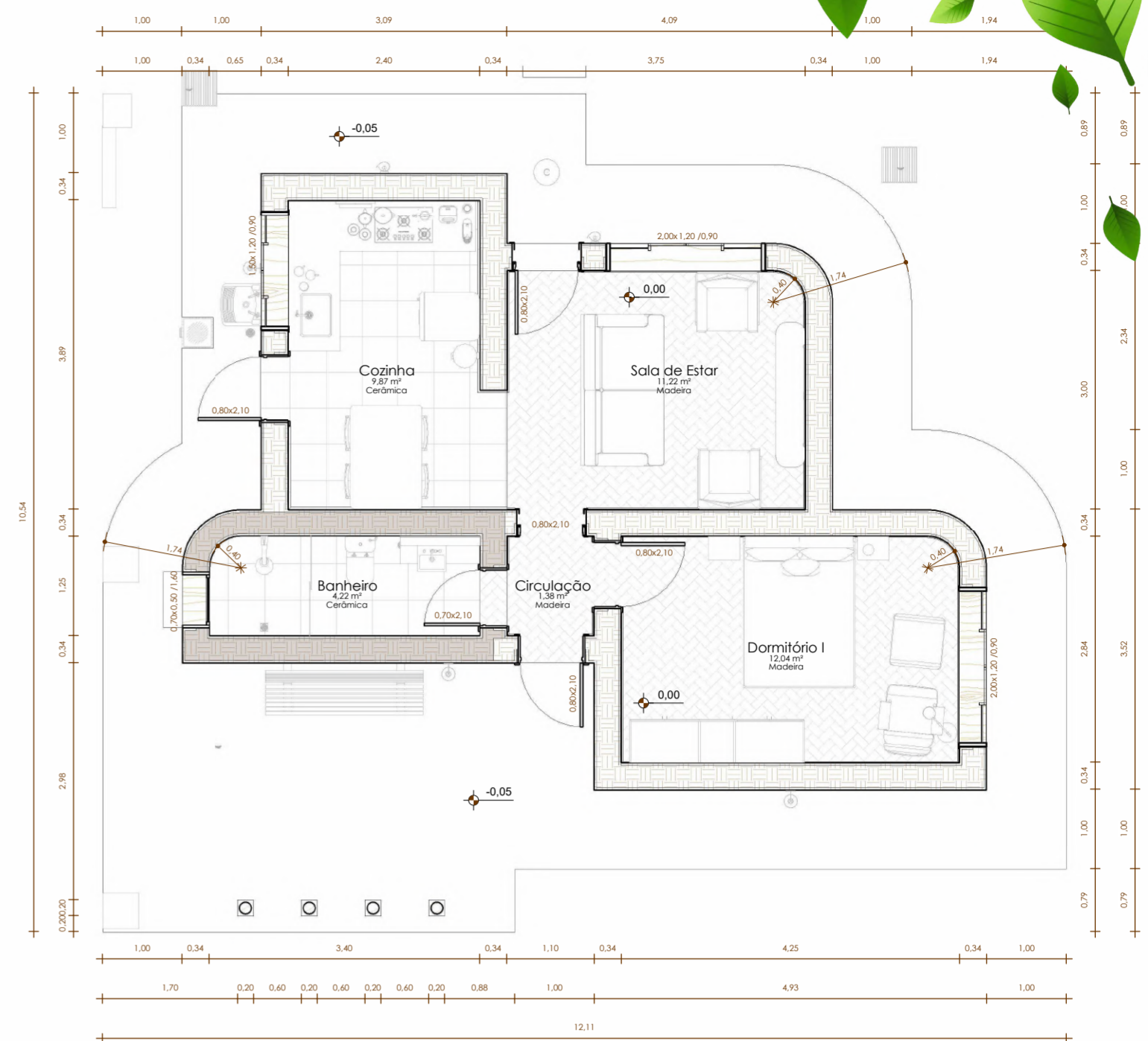

Planta Baixa 1 Dormitório



Planta Baixa 2 Dormitórios Ampliação

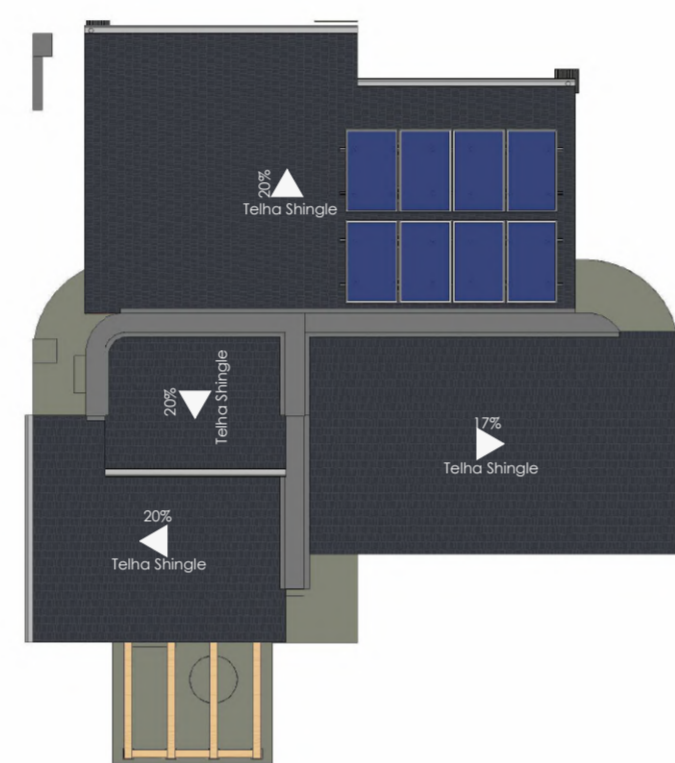

Cobertura 2 Dormitórios

Área Construída	
Identificação	Área
Com 1 Dormitório	53,74 m ²
Com 2 Dormitórios	14,86 m ²
Total: 2	68,60 m ²

Área Útil 2 Dormitórios	
Nome	Área
Banheiro	4,22 m ²
Circulação	1,38 m ²
Cocina	9,87 m ²

Área Útil 2 Dormitórios	
Nome	Área
Dormitório I	12,04 m ²
Dormitório II	9,83 m ²
Reservatório	4,22 m ²
Sala de Estar	11,22 m ²
Total: 6	54,13 m ²



Perspectiva Posterior



Planta Baixa 2 Dormitórios Demolições

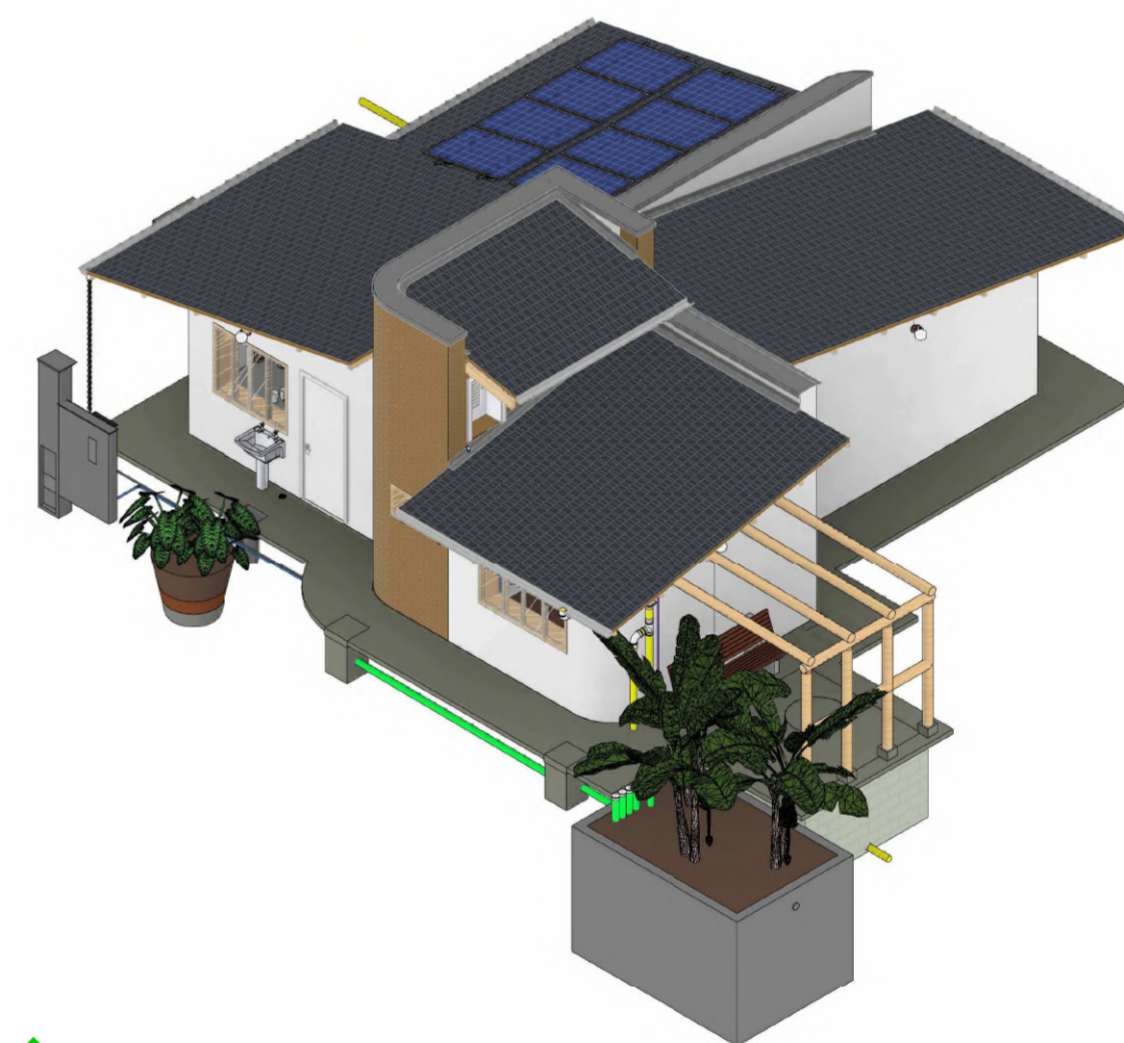

Perspectiva Residência 2 Dormitórios



Perspectiva Sala de Estar

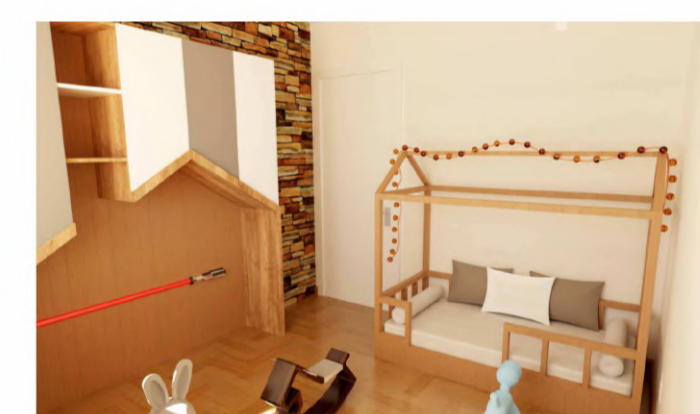

Perspectiva Dormitório II

O hiperadobe é uma tipologia de construção com terra, criada a partir do Superadobe, pelo engenheiro brasileiro Fernando Pacheco em 2010. Consiste na utilização de terra arenosa crua e úmida para o preenchimento de sacos de polietileno de alta densidade (PEAD) malha raschel que serão compactados com um soquete in loco



Hiperadobe

Área Construída	
Identificação	Área
Com 1 Dormitório	53,74 m ²
Com 2 Dormitórios	14,86 m ²
Com 3 Dormitórios	10,61 m ²
Total: 3	87,60 m ²

Área Útil 3 Dormitórios	
Nome	Área
Banheiro	4,22 m ²
Circulação	1,38 m ²
Cocina	9,87 m ²

Área Útil 3 Dormitórios	
Nome	Área
Dormitório I	12,04 m ²
Dormitório II	9,83 m ²
Dormitório III	15,61 m ²
Reservatório	4,22 m ²
Sala de Estar	11,22 m ²
Total: 9	69,74 m ²

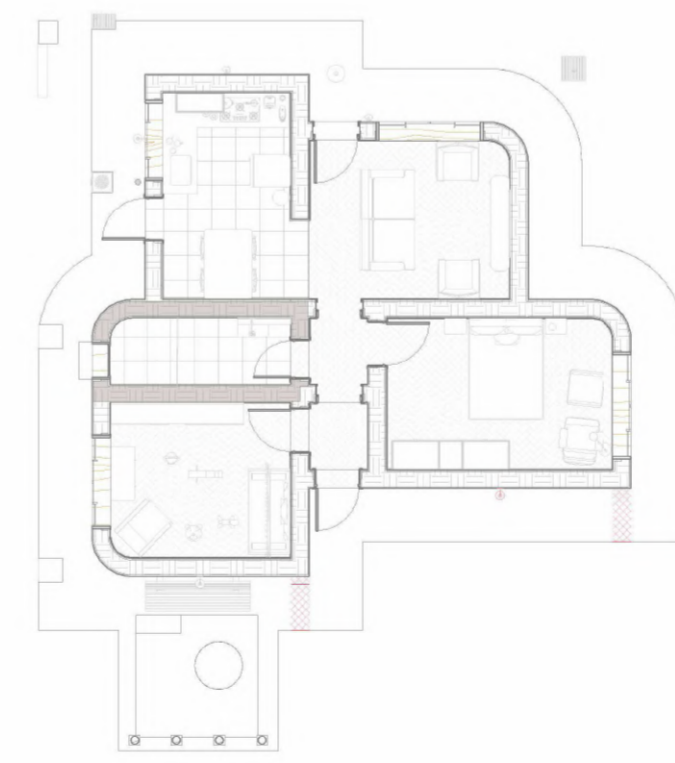

Planta Baixa 3 Dormitórios Demolições

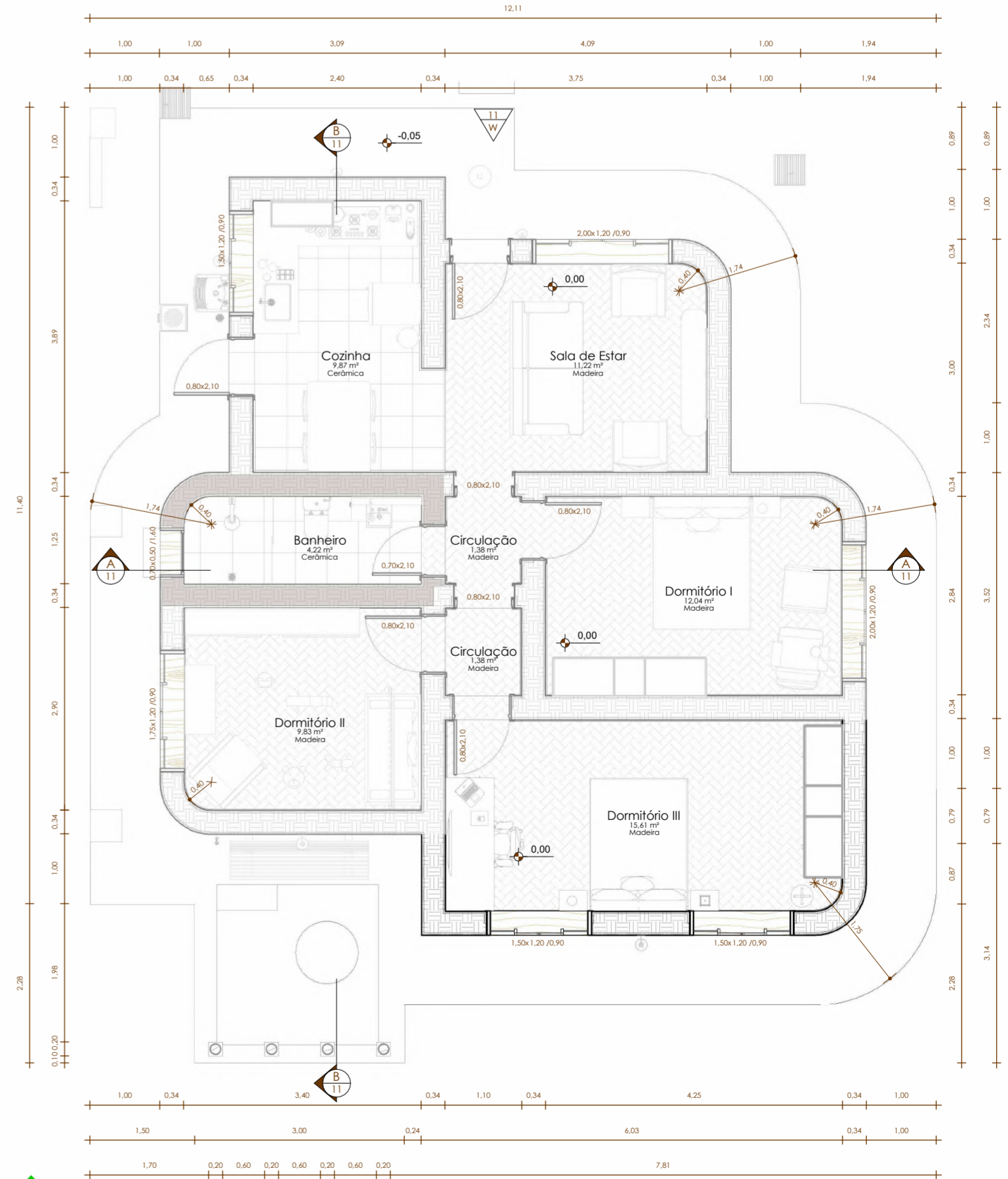

Planta Baixa 3 Dormitórios Ampliação



Perspectiva Dormitório III



Perspectiva Cozinha

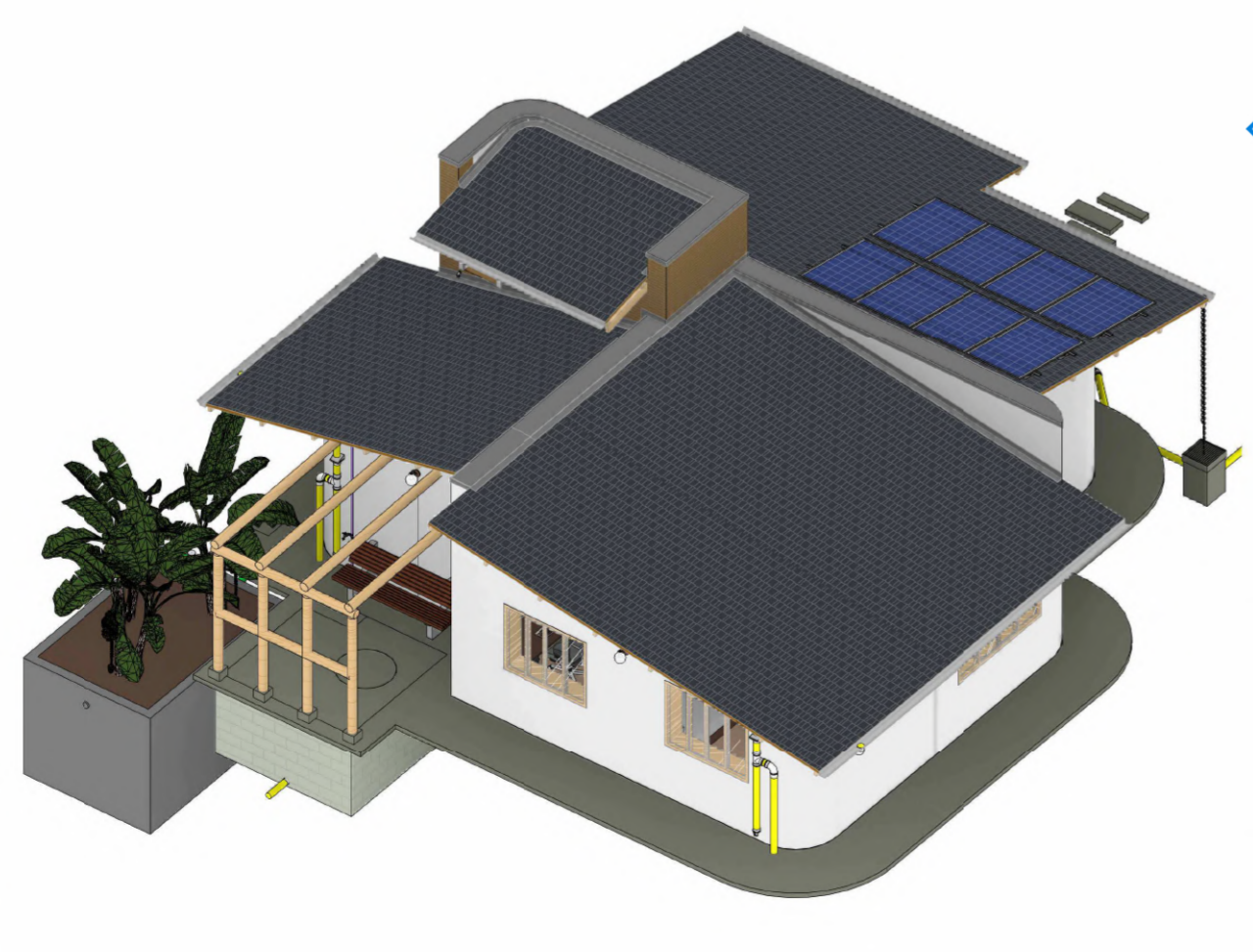

Perspectiva Residência 3 Dormitórios

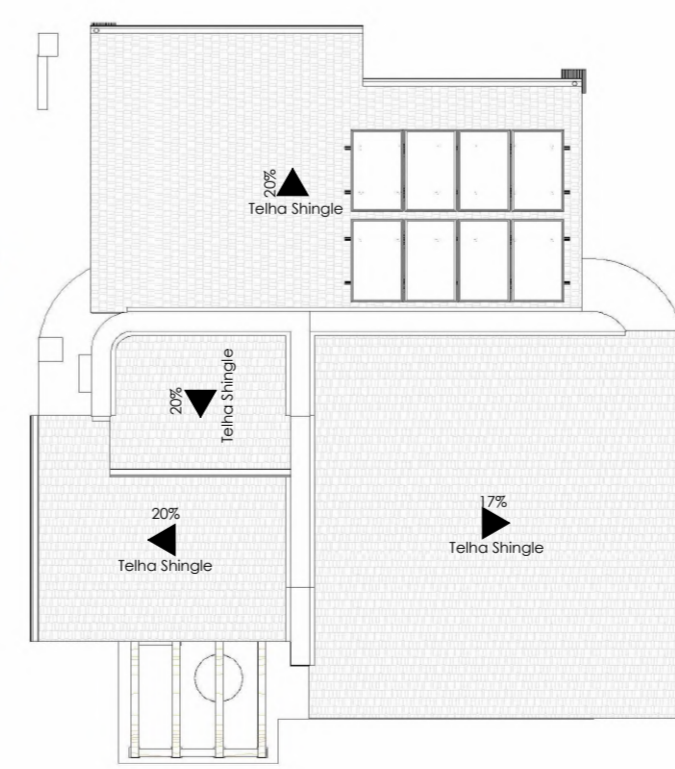

Cobertura 3 Dormitórios

Residência Unifamiliar Hiperadobe | Plantas Baixas e Cobertura

"A solução da questão da habitação não resolve a questão social mas só através da solução da questão social [...] se torna simultaneamente possível a solução da questão da habitação. Querer resolver a questão da habitação e, ao mesmo tempo, manter as grandes cidades modernas é um contra-senso"

— Friedrich Engels (Sobre a Questão da Moradia, 1872)