

PLANTA SUBSOLO 02 | escala: GRÁFICA

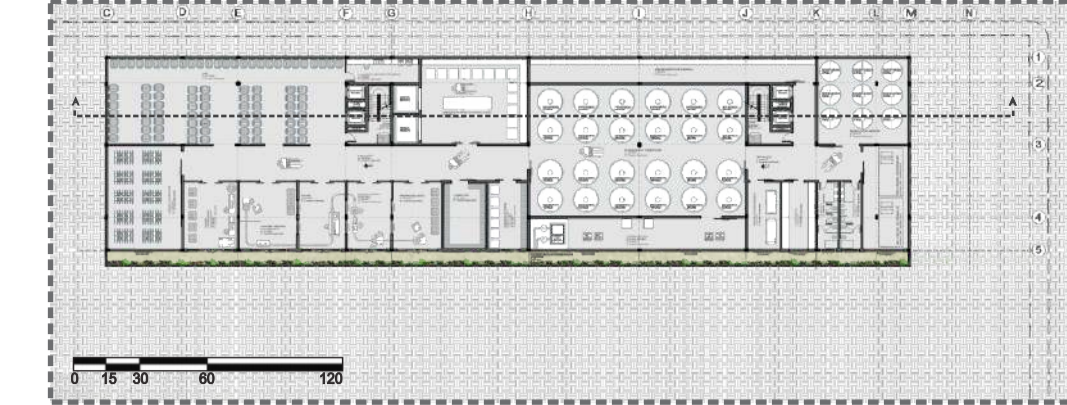

PLANTA SUBSOLO 01 | escala: GRÁFICA



DIAGRAMA ESTRUTURAL | EDIFICAÇÃO NOVA

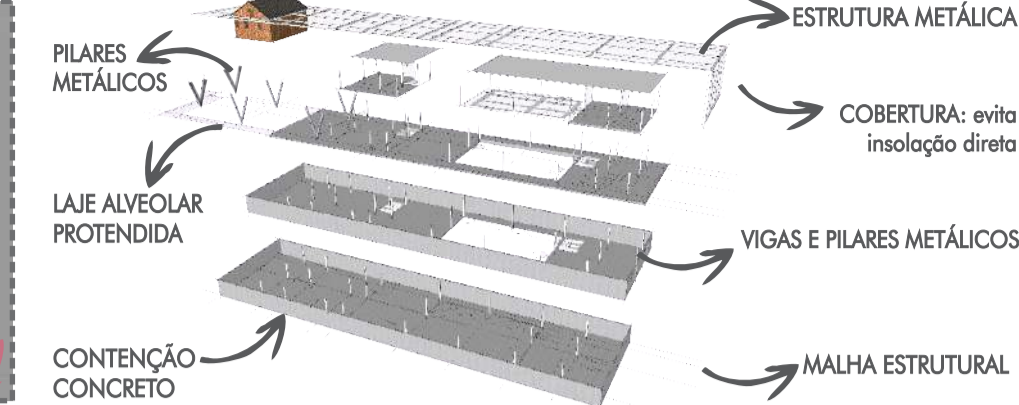

PLANTA BAIXA PAVIMENTO TÉRREO | escala: GRÁFICA



- |                       |                          |                           |
|-----------------------|--------------------------|---------------------------|
| 01 RECEPÇÃO           | 14 ADMINISTRAÇÃO         | ACESSOS:                  |
| 02 ESTAR   ESPERA     | 15 RESERVATÓRIOS         | ESTACIONAMENTO            |
| 03 BANHEIROS          | 16 MIRANTE               | CARGA E DESCARGA          |
| 04 ACERVO EXISTENTE   | 17 FOYER                 | PEATONAL                  |
| 05 EXPOSIÇÃO          | 18 CAFETERIA             | A EXPOSIÇÃO   ENOTURISMO  |
| 06 BIBLIOTECA         | 19 AUDITÓRIO             | B APOIO AO TURISTA        |
| 07 SALA DE MULTIMÍDIA | 20 CAMARIM               | C VINCÍCULA   COOPERATIVA |
| 08 CIRCULAÇÃO         | 21 DEPÓSITO              | D PONTO DA CULTURA        |
| 09 SALA DE REUNIÃO    | 22 COZINHA               | E AUDITÓRIO               |
| 10 ENÓLOGOS           | 23 ESPAÇO DE ALIMENTAÇÃO | F PAVILHÃO DAS FEIRAS     |
| 11 LABORATÓRIO        | 24 BANCAS   FEIRAS       | G PATRIMÔNIO IMATERIAL    |
| 12 OFICINAS           | 25 BILHETERIA            |                           |
| 13 ESPAÇO MULTIUSO    |                          |                           |

CONFORTO AMBIENTAL

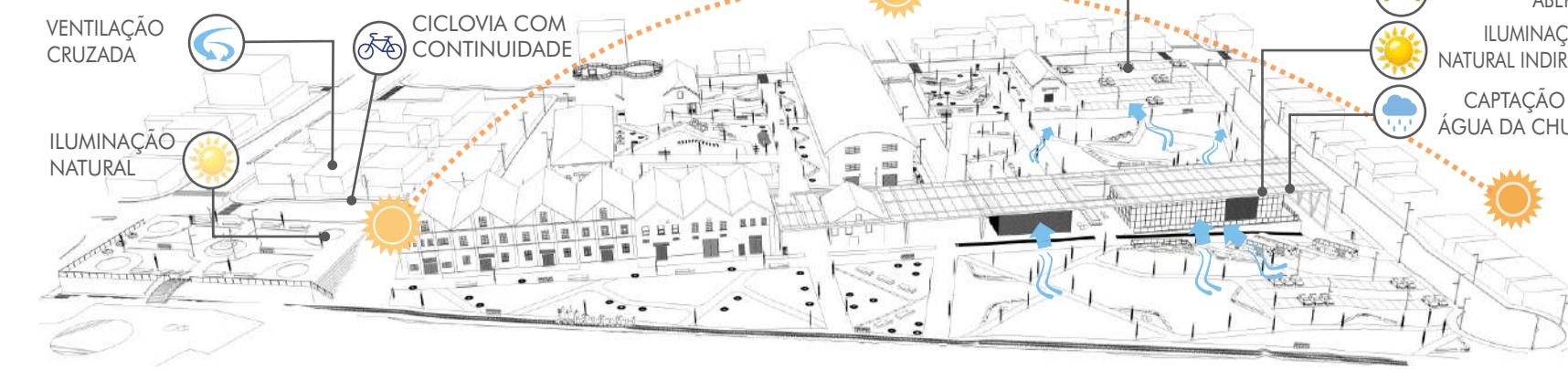

- |                                    |   |                                      |   |
|------------------------------------|---|--------------------------------------|---|
| ESTACIONAMENTO ABERTO              | GESTÃO DE RESÍDUOS                      | CONSTRUÇÃO 50% SECA                  | COBERTURA   CONFORTO TÉRMICO  |
| ILUMINAÇÃO NATURAL INDIRETA        | ILUMINAÇÃO DE BAIXO CONSUMO             | MATERIAIS RECICLADOS                 | A cobertura em policarbonato da edificação nova possui duas funções. A primeira é conceitual, fazendo a ligação entre o novo e o antigo chegando até a edificação tombada. A segunda função é sustentável, com captação de água da chuva, melhoramento do conforto térmico da edificação e controle de incidência solar na edificação. Além disso, a altura adotada na mesma, alinhada na caldeira, visa não prejudicar a visibilidade da edificação histórica tombada. |
| CONFORTO TÉRMICO                   | BRISE PARA CONTROLE DA INCIDÊNCIA SOLAR | USO DE TINTA REFLEXIVA NÃO TÓXICA    |   |
| PRESERVAÇÃO DA VEGETAÇÃO EXISTENTE | PAISAGISMO COM ESPÉCIES LOCAIS          | REVESTIMENTOS EM MADEIRA CERTIFICADA |   |
|                                    |   | REUSO DE ÁGUA                        |   |
|                                    |   | BAIXA MANUTENÇÃO                     |   |

PLANTA BAIXA SEGUNDO PAVIMENTO | escala: GRÁFICA

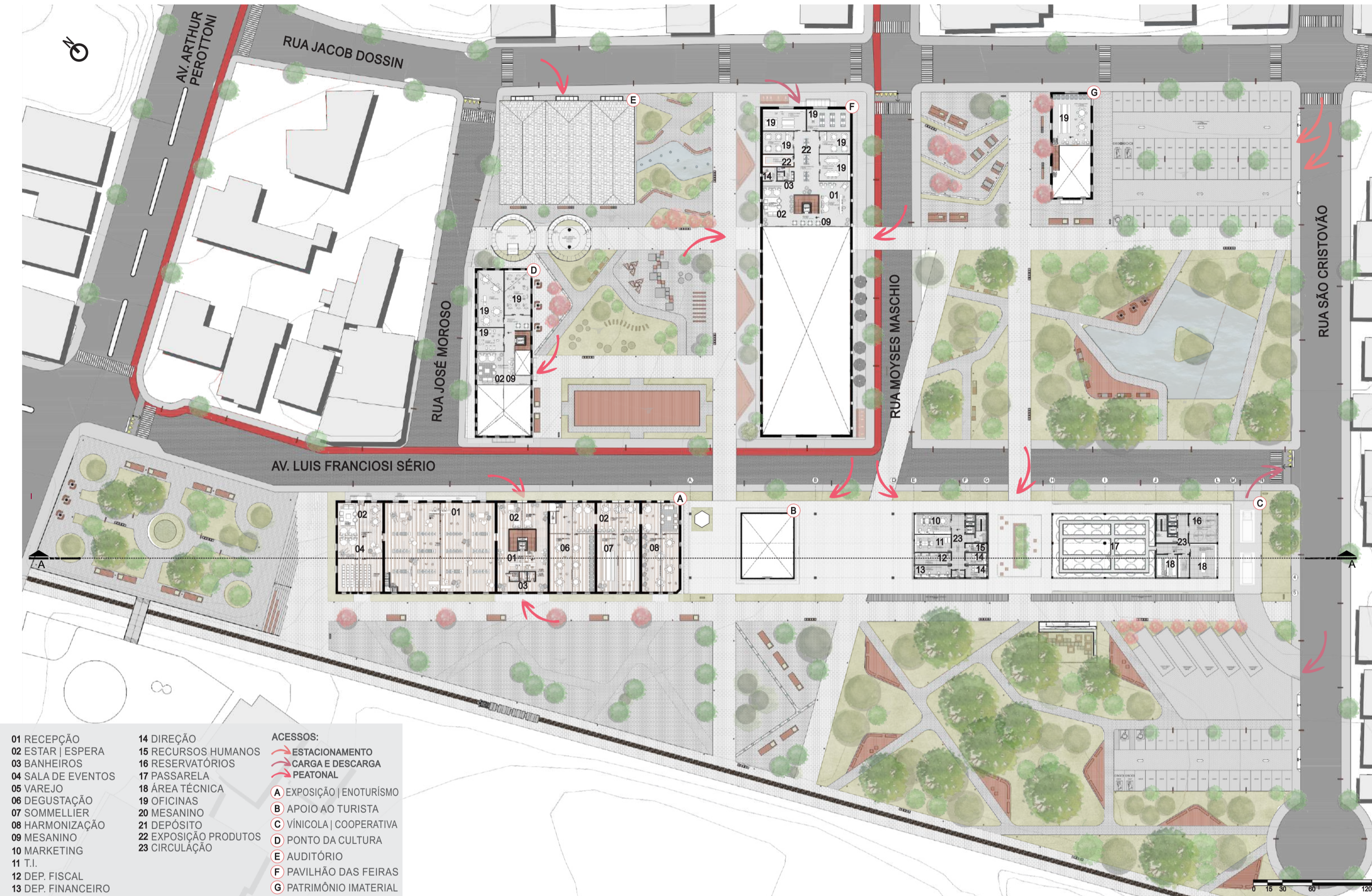

- |                    |                       |                           |
|--------------------|-----------------------|---------------------------|
| 01 RECEPÇÃO        | 14 DIREÇÃO            | ACESSOS:                  |
| 02 ESTAR   ESPERA  | 15 RECURSOS HUMANOS   | ESTACIONAMENTO            |
| 03 BANHEIROS       | 16 RESERVATÓRIOS      | CARGA E DESCARGA          |
| 04 SALA DE EVENTOS | 17 PASSARELA          | PEATONAL                  |
| 05 VAREJO          | 18 ÁREA TÉCNICA       | A EXPOSIÇÃO   ENOTURISMO  |
| 06 DEGUSTAÇÃO      | 19 OFICINAS           | B APOIO AO TURISTA        |
| 07 SOMMELIER       | 20 MESANINO           | C VINCÍCULA   COOPERATIVA |
| 08 HARMONIZAÇÃO    | 21 DEPÓSITO           | D PONTO DA CULTURA        |
| 09 MESANINO        | 22 EXPOSIÇÃO PRODUTOS | E AUDITÓRIO               |
| 10 MARKETING       | 23 CIRCULAÇÃO         | F PAVILHÃO DAS FEIRAS     |
| 11 T.I.            |                       | G PATRIMÔNIO IMATERIAL    |
| 12 DEP. FISCAL     |                       |                           |
| 13 DEP. FINANCEIRO |                       |                           |

