

FACHADA PARA INTERIORE LEGISLATIVO
esc. 1/20

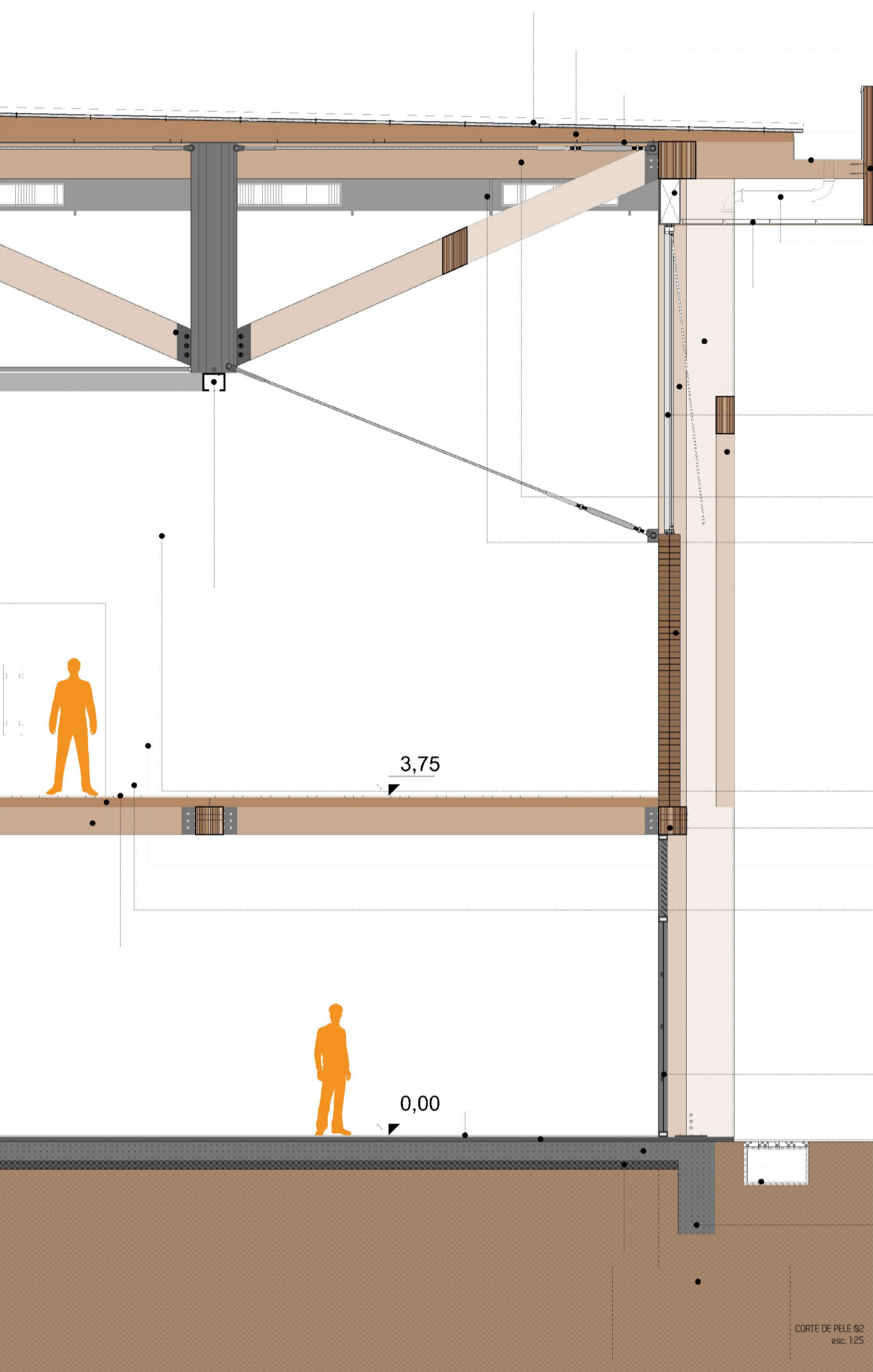

telha tipo sanduiche TP40 com acabamento natural
 terço de madeira com seu início em 33cm e final com 10cm - formando os 2% de inclinação necessários
 forro de compensado naval 220x160x1,8 com pintura acrílica preto fosca - fixação nas terças montante metálico para fixação de forro e esquadria
 platibanda em madeira laminada colada 1,50m de altura
 calha metálica galvanizada 30x75cm
 tubo de queda PVC 100mm com descida embutida no pilar
 forro em compensado naval 18mm fixado em montantes metálicos
 pilar principal maciço em madeira laminada colada 80x70cm com tubo de queda pluvial embutido e acabamento em madeira - tamanho final 84x84
 pilar secundário maciço 30x30cm
 esquadria basculante em PVC preto fosco
 contraventamento em madeira laminada colada 40x20cm
 viga principal 40x40cm com balanço de 1,50m e recorte de 75cm para receber a calha
 tubulação de ar condicionado 40x25 fixado na viga principal
 caixa metálica 20x20cm com spots embutidos, fixada na parte inferior elemento tubular da treliça metálica
 parede de tijolo maciço 22x11,5x6cm, dupla, com junta seca
 treliça espacial composta por elemento tubular metálico responsável pela ligação das peças, contraventamentos de madeira laminada colada, cabos metálicos ligando as treliças, e as mesmas nos pilares e recebendo os esforços de tração. O conjunto é fixado nas vigas principais e secundárias com fixação metálica
 forro das repartições internas em chapa expandida fixada em estrutura metálica de cantoneiras
 viga secundária em madeira laminada colada 30x30
 parede interna em drywall com fechamento em gesso com acabamento de cimento queimado
 rodapé de 15cm - madeira com pintura acrílica cinza fosco
 piso de bambu maciço
 terço de madeira laminada colada 4x10cm espaçada a cada 60cm
 viga em madeira laminada colada 30x30 fixada no pilar principal com conexões metálicas
 portão metálico basculante com aberturas na parte superior e pintura em tinta esmalte preto
 piso cimento queimado
 camada de regularização
 contrapiso
 caixa de escoamento com grelha
 viga de baldrame
 lastro de brita
 fundação

CORTE DE PELE 92
esc. 1/25

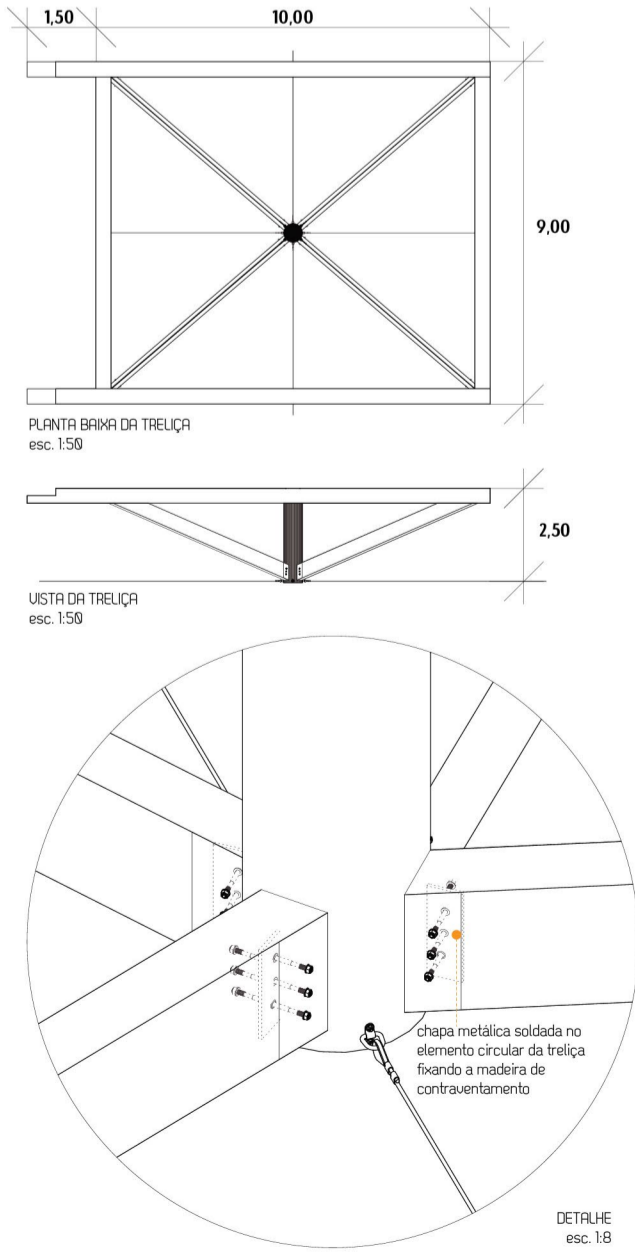

TRELIÇA ESPACIAL EXPLODIDA

telha TP40 com acabamento natural em alumínio/fixada nas terças
 terças de madeira fixadas na telha
 forro de placas de compensado naval com acabamento em tinta acrílica preta, fixadas nas terças
 vigas de madeira laminada colada, formando quadro da treliça, nas laterais recebe um recorte para apoiar as calhas
 cabos que unem as vigas ao elemento circular central
 elemento metálico circular responsável por unir todos as partes da treliça espacial
 ripas de madeira laminada colada que fazem o contraventamento da treliça, fixadas no elemento circular conforme encaixe demonstrado em detalhe
 cabos de aço responsáveis por unir uma treliça a outra, fazendo assim o esforço de tração necessário para o equilíbrio da estrutura

DETALHE esc. 1/8

Para a composição da treliça, seguiu-se as linhas das fachadas, remetendo às construções envernizadas, porém, para que a composição transitasse entre a horizontal e a vertical, foi inserido elementos metálicos, que remete às construções dos dias de hoje, são eles o elemento circular do meio da treliça, as ligações e encaixes e os cabos de tração, os demais elementos são de madeira laminada colada, para manter as raízes do enverniz.

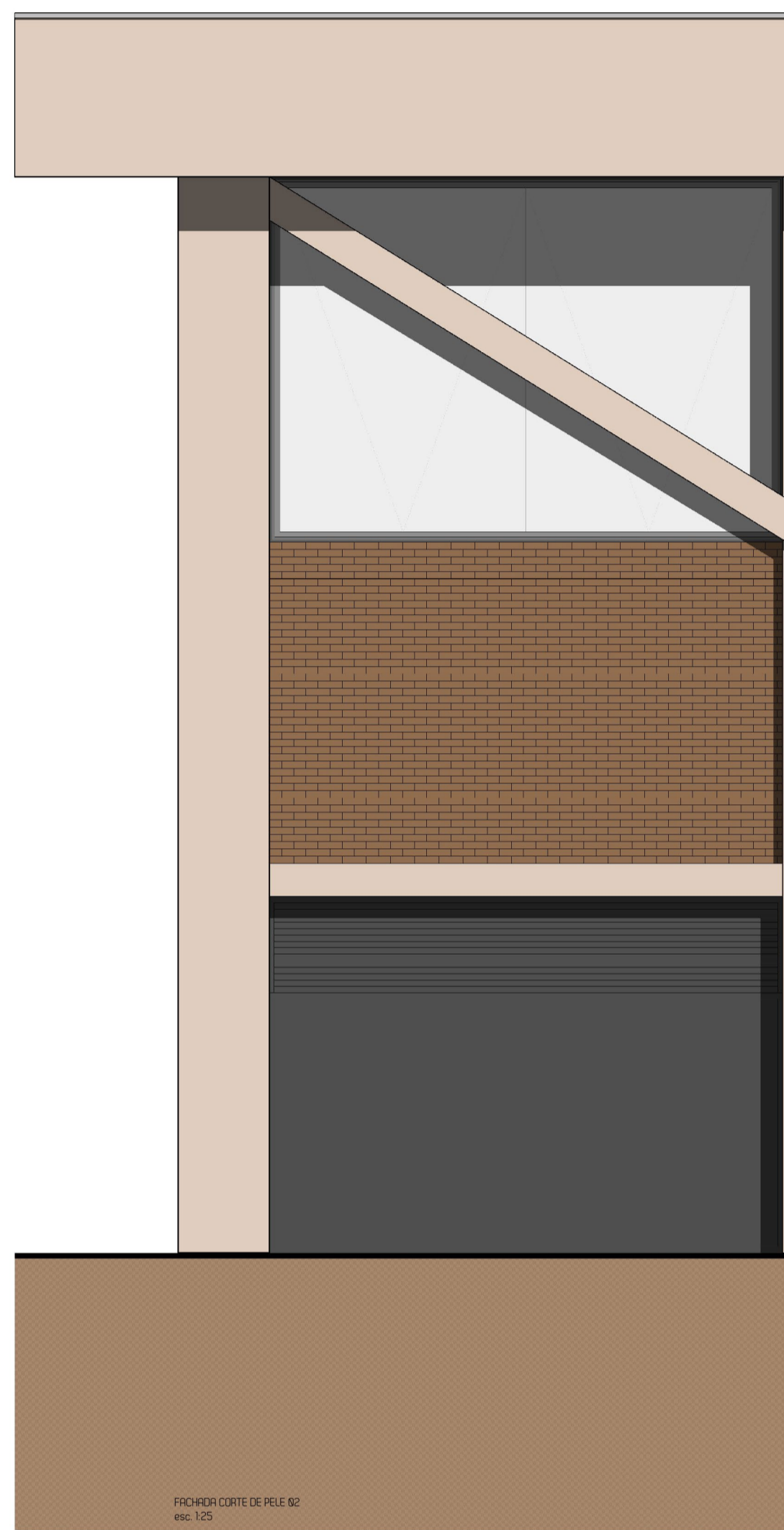

FACHADA CORTE DE PELE 92
esc. 1/25

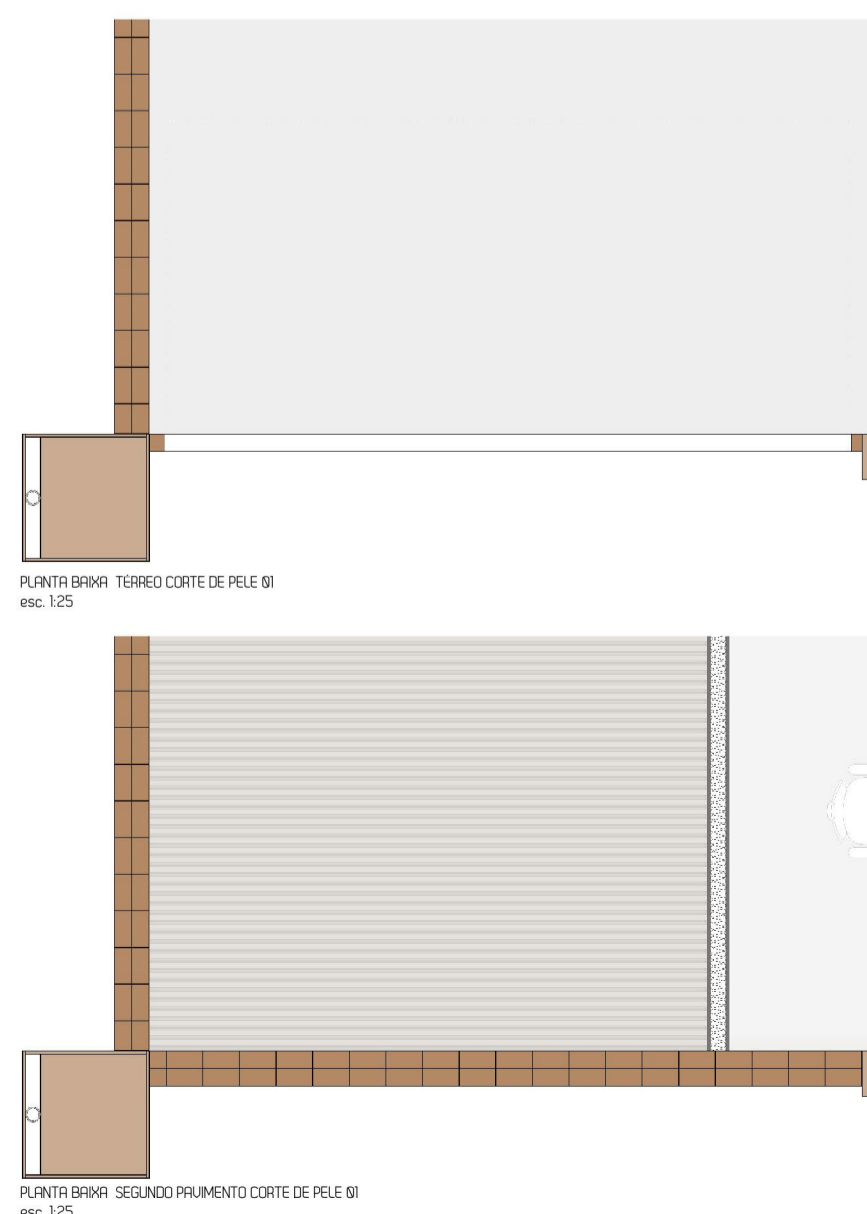

PUNTA DEBNA TERCEIRO CORTE DE PELE 91
esc. 1/25

PUNTA DEBNA SEGUNDO PARLAMENTO CORTE DE PELE 91
esc. 1/25

CORTE PERSPECTIVO EDIFÍCIO DE ALIMENTAÇÃO



IMAGENS INTERNAS

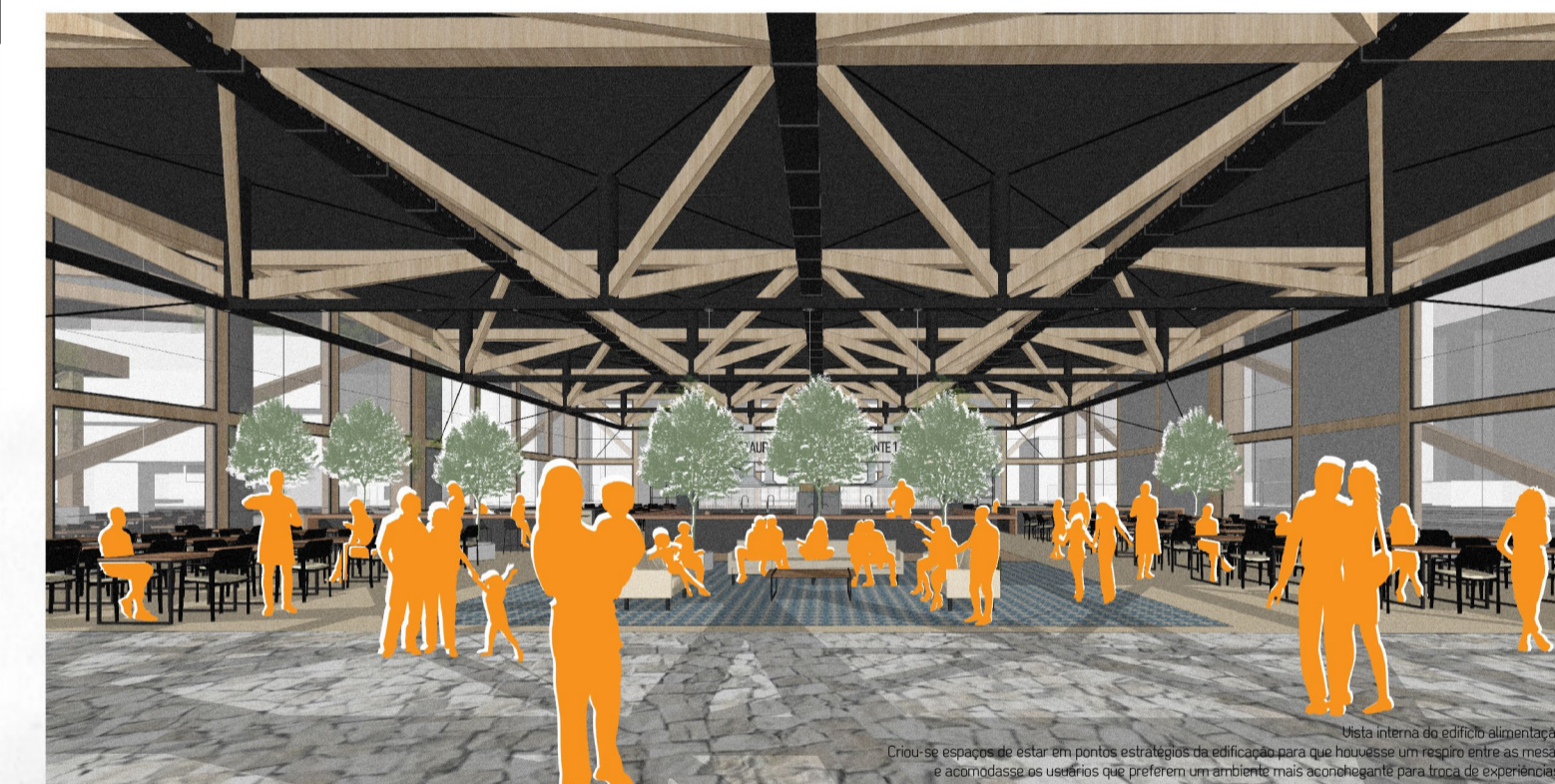

DETALHAMENTO MOBILIÁRIO URBANO

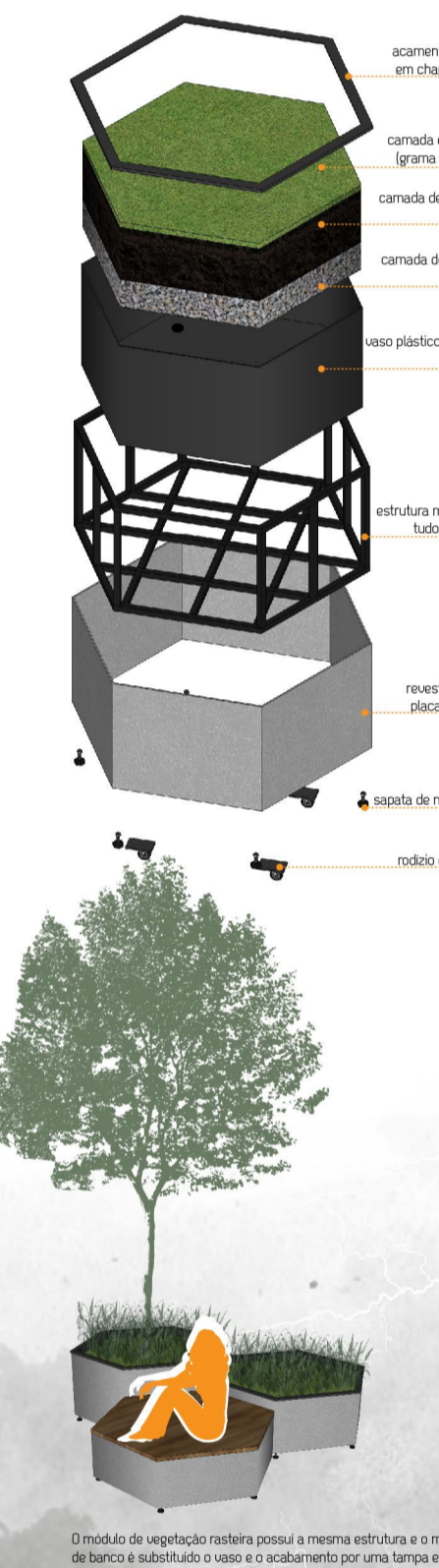

MÓDULOS

MÓDULO RESTAURANTE

ÁREA: 30,33m²
 REVESTIMENTOS: piso cerâmico cinza, parede cerâmica preta
 INSTALAÇÕES: 2 pias para preparo dos alimentos, 2 pias para limpeza dos utensílios, 1 fogão industrial com calda, 2 geladeiras com portas duplas, 2 lava-louças, 2 fornos, 1 microondas, 1 freezer horizontal, bancada para preparo de alimentos, armário laminado
 SERVIÇOS OPERACIONAIS: pratos, molhos, bebidas e sobremesas. Duas dos módulos em chapa expandida para facilitar a comunicação e troca de experiências dos comerciantes.



MÓDULO BARRA

ÁREA: 26,58m²
 REVESTIMENTOS: piso cerâmico cinza, parede cerâmica preta
 INSTALAÇÕES: 1 pia para limpeza dos utensílios, 1 fogão industrial com calda, 2 geladeiras com portas duplas, 2 microondas, 1 forno, 1 freezer horizontal, bancada para preparo dos alimentos, armário laminado
 SERVIÇOS OPERACIONAIS: lanches, bebidas e doces



MÓDULO BAR

ÁREA: 12,20m²
 REVESTIMENTOS: piso cerâmico cinza, parede cerâmica preta
 INSTALAÇÕES: 1 pia para limpeza dos utensílios, 1 fogão industrial com calda, 2 microondas, 1 forno, 1 freezer horizontal, bancada para preparo dos alimentos, armário laminado
 SERVIÇOS OPERACIONAIS: lanches, bebidas e doces

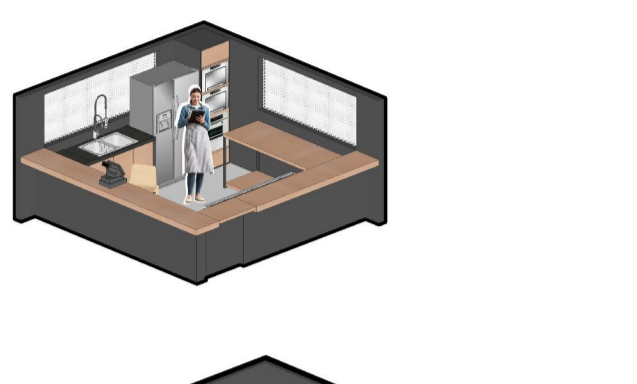

MÓDULO BANCAS DIVERSAS

ÁREA: 23,42m²
 REVESTIMENTOS: piso bambu maciço, parede alvenaria com tinta acrílica preta
 INSTALAÇÕES: prateleiras em sua circunferência para exposição dos produtos, bancada interna para uso do comerciante, balcão interno com armário
 SERVIÇOS OPERACIONAIS: pode ser alugado para variados comércios que são regulados com segurança do comerciante, contendo um vidro de proteção dos produtos

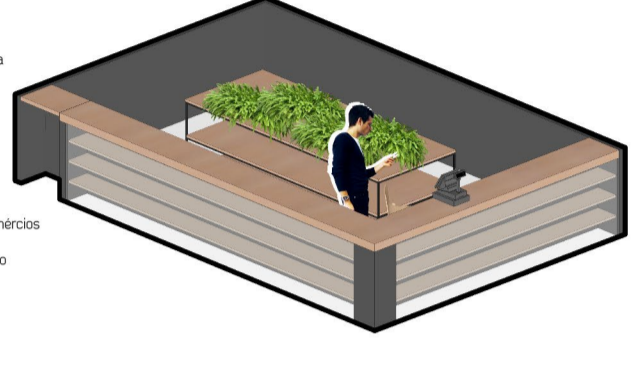

MÓDULO BANCAS DE PRODUTOS À GRANEL

ÁREA: 19,55m²
 REVESTIMENTOS: piso bambu maciço, parede alvenaria com tinta acrílica preta
 INSTALAÇÕES: bancas para toda a circunferência da banca para receber os produtos
 SERVIÇOS OPERACIONAIS: alimentos à granel, sorvidos, espelhos com proteção de vidro



MÓDULO BANCAS DE CARNES/PEIXES

ÁREA: 36,88m²
 REVESTIMENTOS: piso cerâmico cinza, parede cerâmica preta
 INSTALAÇÕES: 4 freezers horizontais para armazenamento de carne, prateleiras por toda a circunferência com fechamento de vidro para proteção dos alimentos
 SERVIÇOS OPERACIONAIS: carnes e peixes frescos

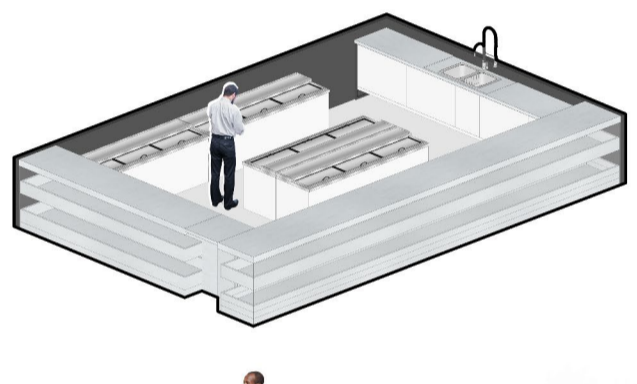

MÓDULO BANCAS DE CONVENIÊNCIA

ÁREA: 36,88m²
 REVESTIMENTOS: piso bambu maciço, parede alvenaria com tinta acrílica preta
 INSTALAÇÕES: prateleiras para exposição dos produtos, gavetas para estoque, com bancas armário interno para estoque
 SERVIÇOS OPERACIONAIS: diversos produtos



MÓDULO BANCAS DE HORTIFRUTIS

ÁREA: 23,42m²
 REVESTIMENTOS: piso bambu maciço, parede alvenaria com tinta acrílica preta
 INSTALAÇÕES: prateleiras para exposição dos produtos, armário interno para estoque
 SERVIÇOS OPERACIONAIS: frutas, verduras, flores, especiarias, artesanais em MEI, Conect D'água - SINALDO Island e MEI Sabor Thaip - BARBUD'Inspiração



O módulo de vegetação trazida próxima à mesma estrutura e o módulo de bancas é substituído o uso e o acabamento por uma telha em madeira

