PARTIDO

O programa de necessidades se divide da seguinte maneira, no pavimento inferior, no bloco Sul, próximo as vias e assim, pode-se dizer com caráter público, recebe as funções que condizem com a comunidade e à pessoas que não necessariamente são usuárias do atelier, como o auditório, café e setor administrativo. Na parte leste, ainda no subsolo, encontram-se as salas de ensino musical e a sala maior para ensaio das orquestras municipais. No térreo, devido aos movimentos artísticos que hoje reúnem-se em locais abertos de Caxias, as atividades de pintura e artes visuais.E no pavimento superior as atividades das artes cênicas, como dança e teatro.

ÁREAS TOTAIS

Zona Residêncial 2.

Índice de Aproveitamento.	1,20 = 3.800m2
Taxa de Ocupação.	80% = 2.560m2
Área do Terreno.	3.200m2
Área Total Computável.	2.110m2

PROGRAMA DE NECESSIDADES

1. Ens.Cênicas.
2. Sanitários.

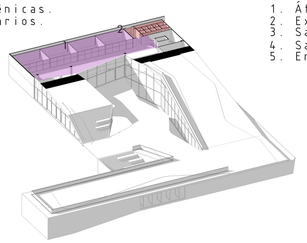

1. Átrio Central.
2. Exposições.
3. Salão de Visuais.
4. Sanitários.
5. Ens. Visuais.

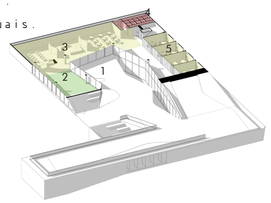

1. Auditório.
2. Hall/Acesso.
3. Recepção
4. Café.
5. Sanitários.
6. Espera.
7. Admin.
8. Orquestra.
9. Convivência.
10. Ens. Música.
11. Depósito.

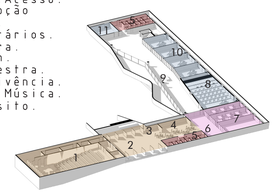

FLUXOS

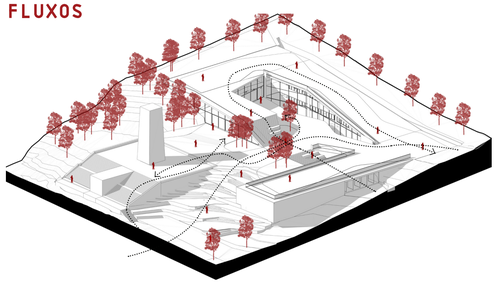

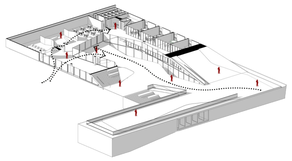

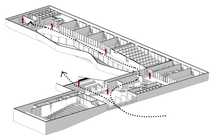

PLANTA BAIXA PAV. INFERIOR

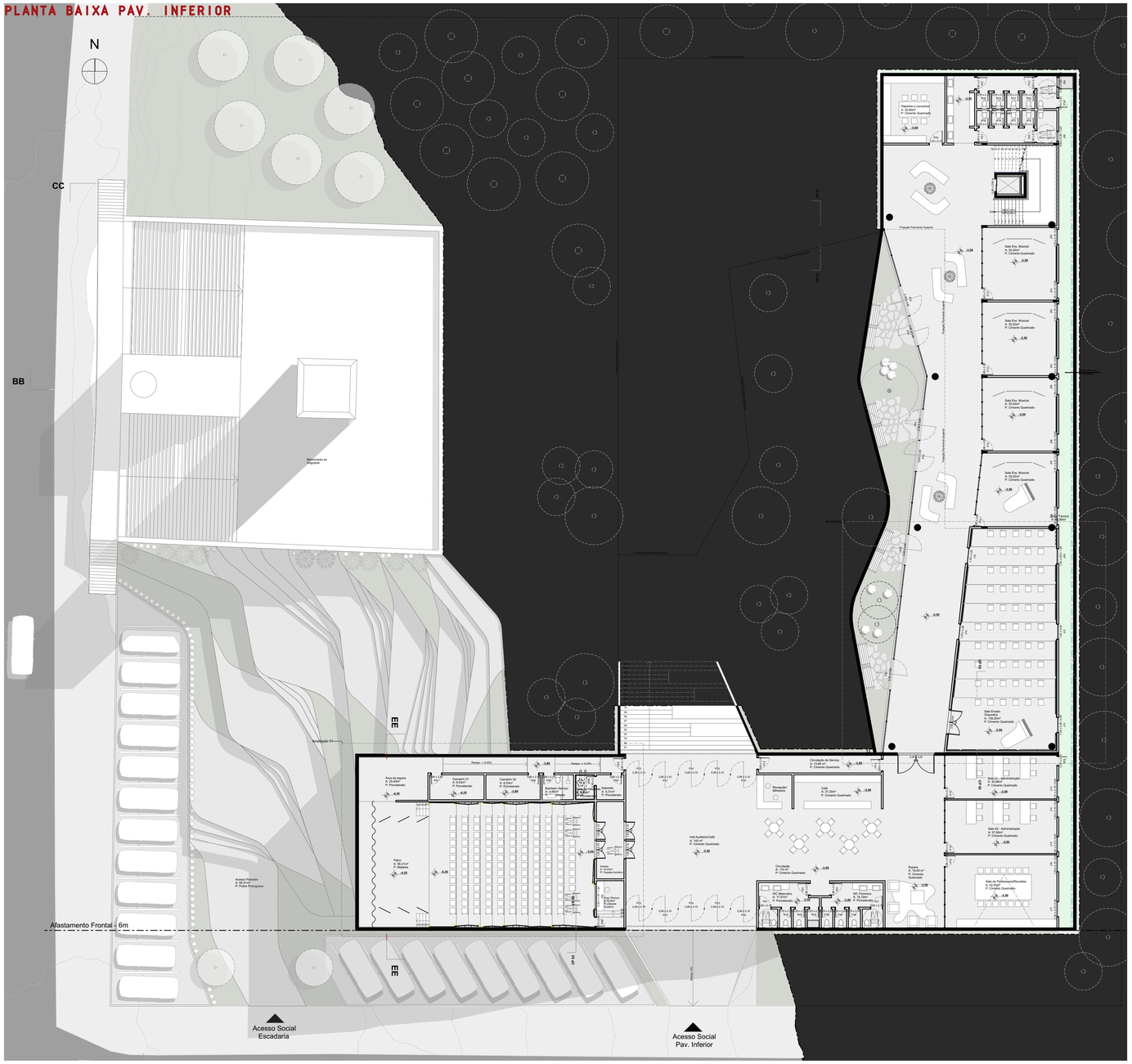

CORTE AA

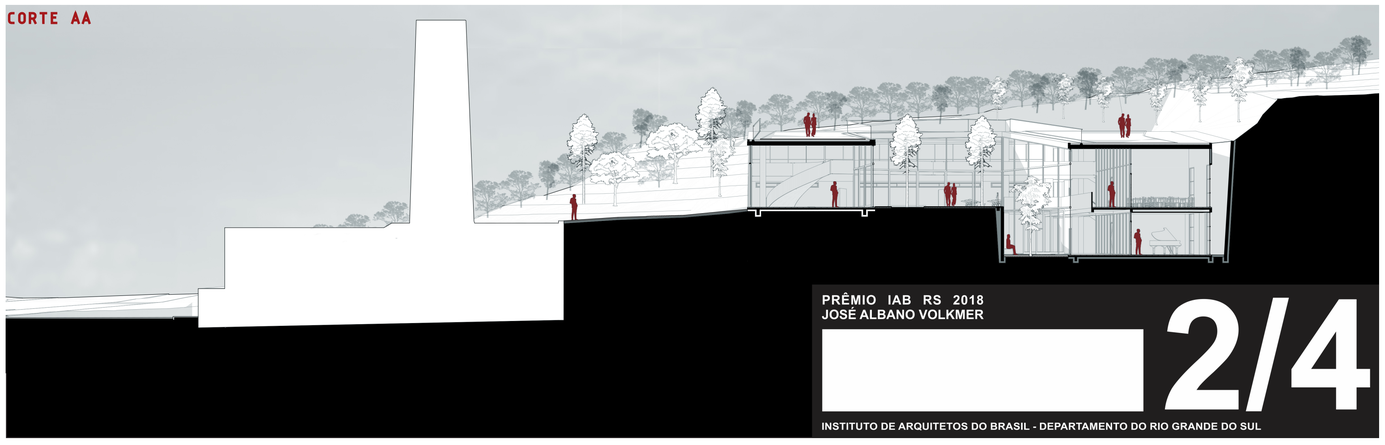

PRÊMIO IAB RS 2018
JOSÉ ALBANO VOLKMER

INSTITUTO DE ARQUITETOS DO BRASIL - DEPARTAMENTO DO RIO GRANDE DO SUL