

CAMADAS

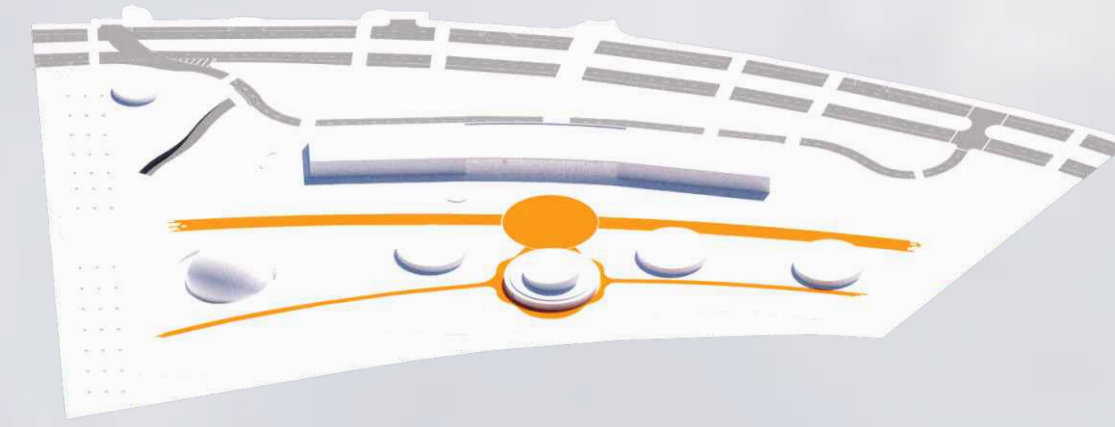

INTERFACES DIRETAS COM OS BAIRROS DO ENTORNO / PRAÇAS DE PASSAGEM E DISTRIBUIÇÃO



EIXOS CONECTIVOS/PRINCIPAIS

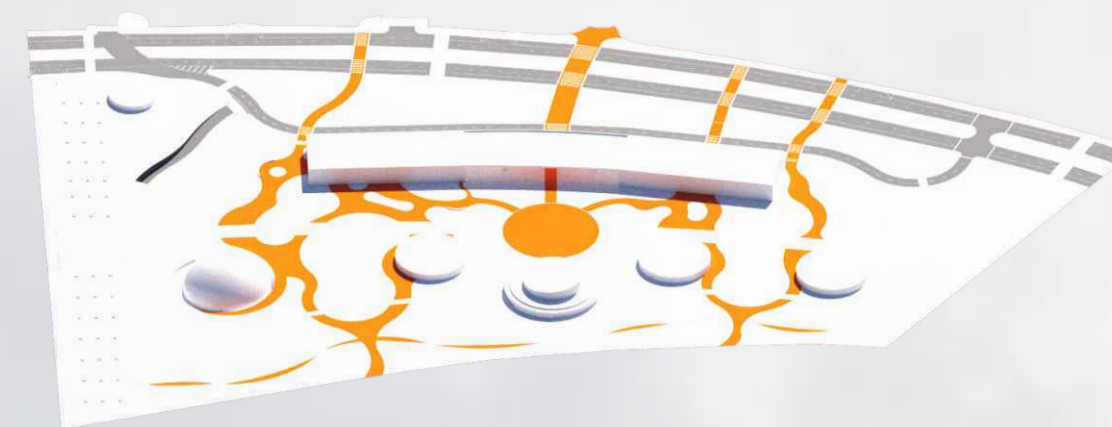

PERCURSOS SECUNDÁRIOS E CONEXÃO DO ENTORNO

IMPLANTAÇÃO

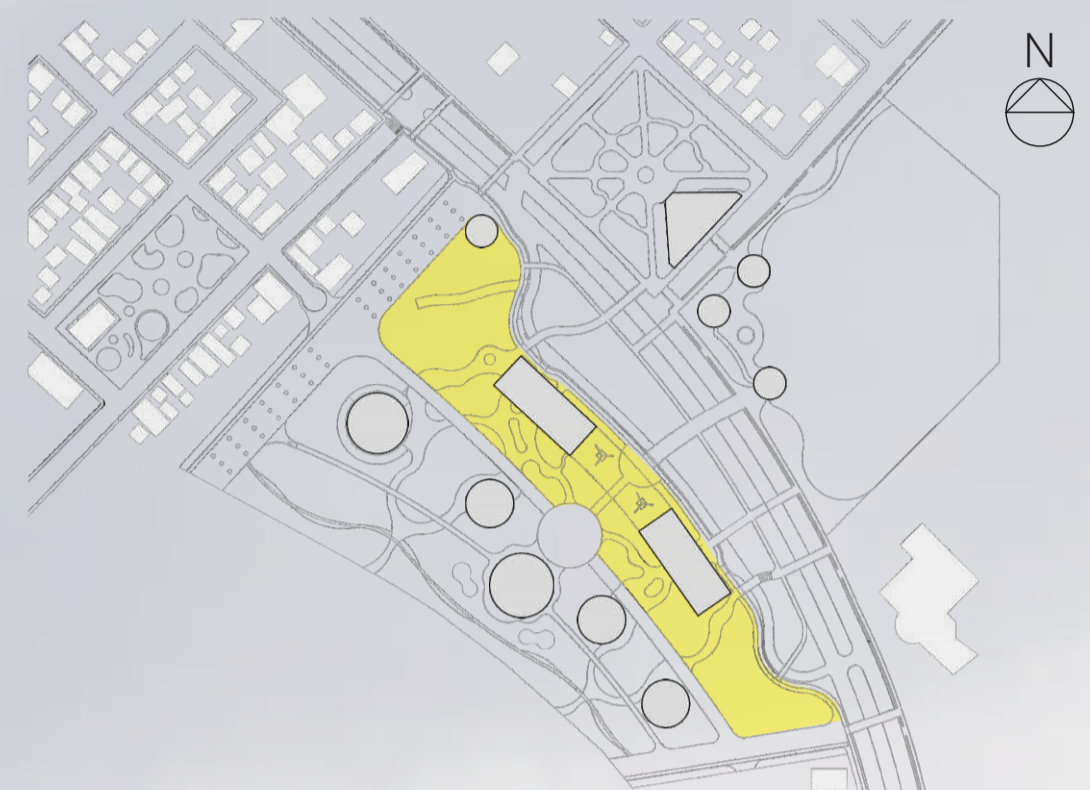

FAIXA DE PESQUISAS

Localizada próxima à BR-285 devido a facilidade de acesso de veículos e pedestres;

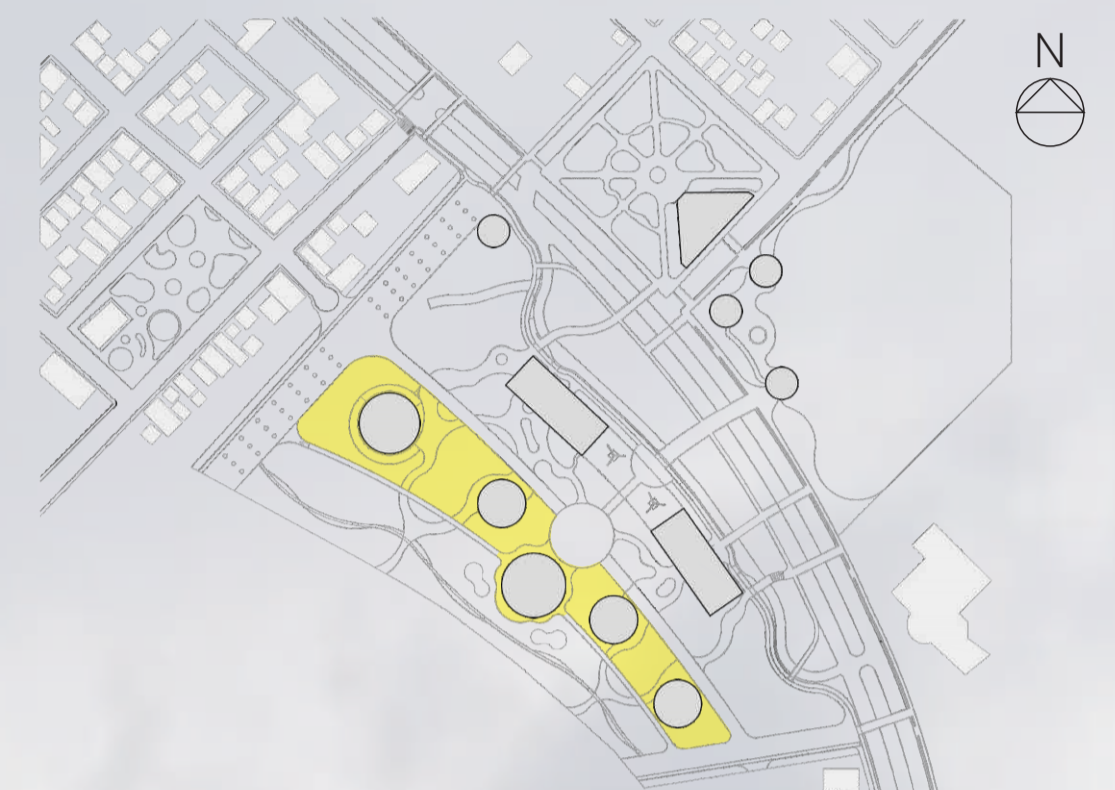

FAIXA DE ENSINO

Localizada na porção central do terreno, esta área é dedicada às edificações com foco no ensino e no lazer;

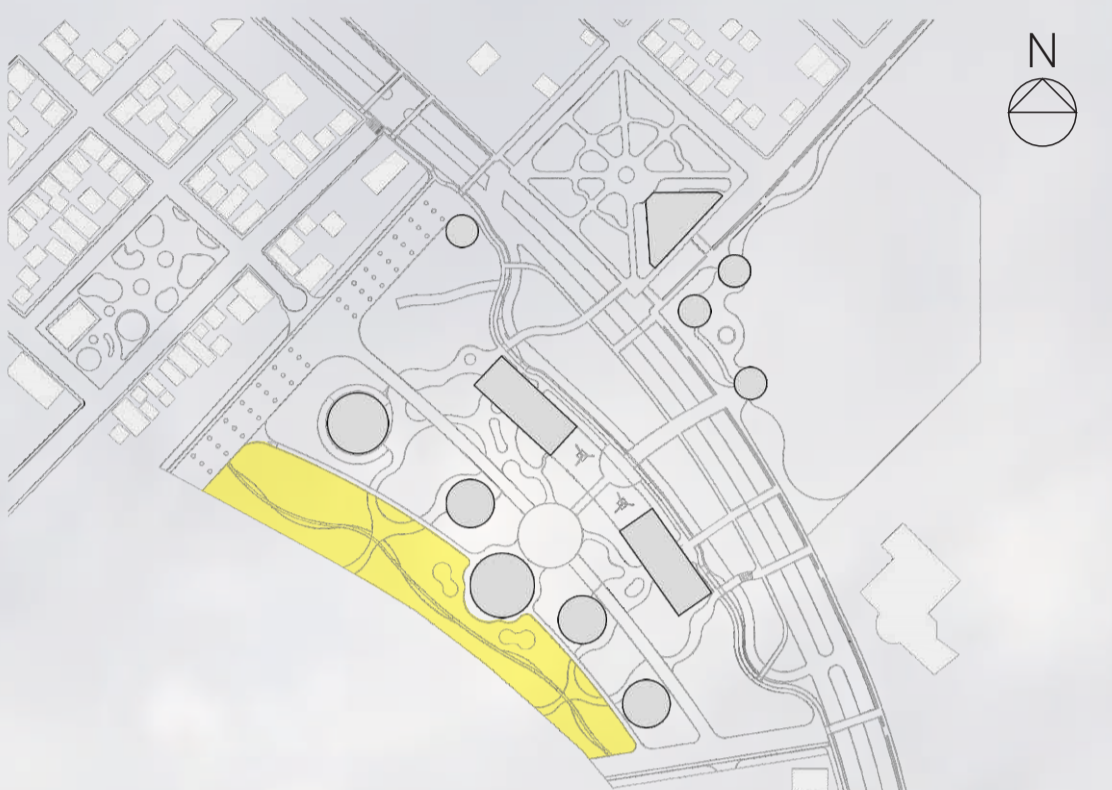

FAIXA DE LAZER

Localizada na porção sudoeste da área de intervenção pois está próxima ao futuro projeto de «área verde» da prefeitura municipal.

ACESSOS E USOS



ACESSO DE PEDESTRES

Acesso livre de pedestres por se tratar de um parque urbano. O controle de acesso acontece nas edificações.



ACESSO DE VEÍCULOS

Para carga/descarga e embarque/desembarque foi criada a «Av. do Parque» para não interferir no fluxo da BR-285. Para visitantes, há um estacionamento subterrâneo na porção noroeste do parque.



USOS

O projeto se desenvolve para além da área de intervenção, seguindo a diretriz de resolução do entorno imediato.

- | | |
|--------------------|--------------------|
| 1. Informações | 8. Multisentidos |
| 2. Serv. e Eventos | 9. Mercado Org. |
| 3. Inst. Biotecno. | 10. Horta |
| 4. Cinema | 11. Admin. |
| 5. Biologia Int. | 12. Exposições |
| 6. Alimentação | 13. Recepção |
| 7. Botânica Int. | 14. Requali. Praça |

VOLUMETRIAS

TIPOLOGIAS USUAIS
FORMA EM BARRA RESOLVE O PROGRAMA
LEGIBILIDADE
INSTITUCIONAL / SERVIÇOS

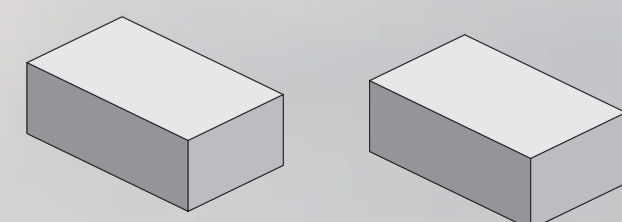

3.000,00m²

CONTRASTE DIRETO COM O ENTORNO
QUEBRA DO PADRÃO TIPOLÓGICO
ESPAÇOS TURÍSTICOS

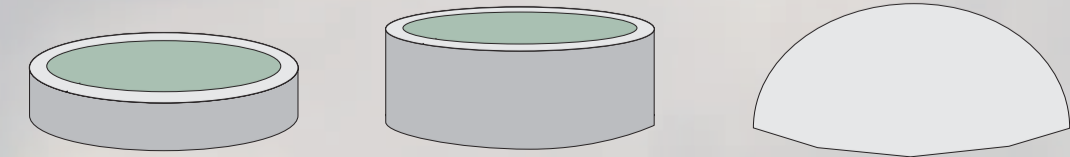

5.760,00m²

TIPOLOGIA USUAL
FORMA GERADA A PARTIR DO TRAÇADO DA PRAÇA
TRAÇADO GERADO A PARTIR DE PERCURSOS NATURAIS
USO DIFERENCIADO DO RESTANTE



1.200,00m²



CINEMA - filmes educativos - edificação revestida em placas fotovoltaicas



ACESSO CENTRAL - água pluvial aqui utilizada como decoração e como reserva de incêndio



ACESSO NOROESTE

PRÊMIO IAB RS 2018
JOSÉ ALBANO VOLKMER

3/4

INSTITUTO DE ARQUITETOS DO BRASIL - DEPARTAMENTO DO RIO GRANDE DO SUL